学校だより 高屋西

令和5年4月

発行:東広島市立高屋西小学校【チーム高屋西】
〒739-2125
東広島市高屋町中島 582 番地
電話:082-434-0003
FAX:082-434-0030
e-mail: takayanishi-sho@city.higashihiroshima.hiroshima.jp

入学，進級おめでとうございます

入学式の様子から（4 月 10 日）

４月 10 日（月）に，1 年生 101 名と保護者の皆様，６年生児童と教職員で入学式を行いました。在校生代表として出席した６年生児童は，1 年生を教室へ案内したり，入学式終了後の写真撮影の補助をしてくれたりしました。先週，給食が始まってからは，登校後に提出物や給食の配膳を手伝いに 1 年生の教室に行ってくれる等，最高学年として進んで働いてくれています。1 年生が早く学校生活に慣れ，毎日楽しく安心して過ごせるように取り組んでまいります。

学校教育目標『より確かに　より豊かに　よりたくましく　伸びる』の達成に向け，教職員全員で精一杯取り組んでいきたいと考えています。今年度は，記念すべき創立 150 周年の年となります。新年度のスタートでは，「創立 150 周年　歴史と伝統に感謝」を合言葉に新スタートしています。

保護者の皆様，地域の皆様のご支援ご協力をよろしくお願いします。

【学校教育目標】
より確かに　より豊かに　よりたくましく　伸びる

■令和5年度　学級編制・教職員一覧

本年度は，55名の教職員です。どうぞよろしくお願いいたします。（＊は学年主任）

職名等	氏　名
校　　長	栢野　浩未
教　　頭	長沖　優
主 幹 教 諭	萩岡　真澄
ことばときこえ	松下　利光
ことばときこえ	木下　美保
専　　科	渡邊　彩乃
音 楽 専 科	藤本　雅子
専　　科	貫名　純
養 護 教 諭	影山　典子
事 務 主 任	濱本　晃大
事 務 主 任	福田　修
拠点校指導教員	佐野　育代
教特配	梶谷　美樹
主幹教諭軽減・特別非常勤講師	徳井眞奈美
日本語指導	津崎　真美
学校教育支援員	見藤　忍
学校教育支援員	辰巳　素子
スクールサポートスタッフ	打川　紀子
教育補助員	日高　尚代
教育補助員	山本ゆかり
教育補助員	木村　佳織
心のサポーター	井口真智子
心のサポーター	奥本　恭子
CS推進員	加古谷英二
ALT	Faust Mackeizie Elizabeth
初任者後補充	丸山　英幸
初任者後補充	坂本　宏美

学年・組	担 任	人数
1年1組	＊藤本　千織	31
1年2組	黒瀬　晴香	34
1年3組	楢林　みゆき	34
2年1組	＊石崎　秀子	28
2年2組	水島　響	29
2年3組	山口　瞳	29
2年4組	村上　遼太郎	29
3年1組	＊入川　由佳	28
3年2組	河根　翔平	28
3年3組	戸野　めぐみ	26
3年4組	寺岡　聖	28
4年1組	＊森田　晶奈	30
4年2組	中川　翼	29
4年3組	磯部　未奈	29
4年4組	山田　伸代	30
5年1組	＊佐々木　隆行	33
5年2組	中本　有加	31
5年3組	海田　直也	33
5年4組	中野　亜由美	33
6年1組	＊中村　文紀	36
6年2組	清水　香里	37
6年3組	森脇　大翔	37
6年4組	大岡　恵美	37
たけのこ1組	小田　桃々	2
たけのこ2-1組	柴田　小百合	6
たけのこ2-2組	朝原　智美	6
たけのこ2-3組	森川　美紀	6
たけのこ3組	石田　雅子	1
合　　計		740

＜なんでもそうだんしてみよう＞

長沖教頭先生，萩岡主幹先生，影山先生（養護教諭）
山田先生（教務主任），森脇先生（生徒指導主事）
宮崎千穂先生（スクールソーシャルワーカー）
新宅千絵子先生（スクールカウンセラー）
・・・次回は5月8日（月）13:30～16:30
奥本恭子先生（心のサポーター）（月）13:30～14:30
井口真智子先生（心のサポーター）（金）13:30～14:30

就任式・始業式

コミュニティ・スクール

学校運営協議会制度を導入した学校のことをコミュニティ・スクール（ＣＳ）と呼びます。高屋西小学校では，今年度からこの学校運営協議会を設置することになりました。保護者・地域の皆様には，これまでも高屋西小学校の教育活動を理解して支えていただいていますが，これを機にさらに，学校と地域，保護者の方々と学校運営の改善及び児童の健全育成に取り組み，地域とともにある学校づくりに取り組んでいきます。よろしくお願いします。

◆コミュニティ・スクールとは？

子供たちを取り巻く環境や学校が抱えている課題は年々複雑化・多様化しており，元気な学校づくり・元気な地域づくりを進める点からも，未来を創る子供たちの豊かな成長のためにも，学校・家庭と地域が連携・協働していくことが今まで以上に重要になってきます。コミュニティ・スクールは，学校・保護者・地域それぞれの思いを反映させた学校運営を行う仕組みで，「地域とともにある学校づくり」を進めるための有効な方法の１つです。

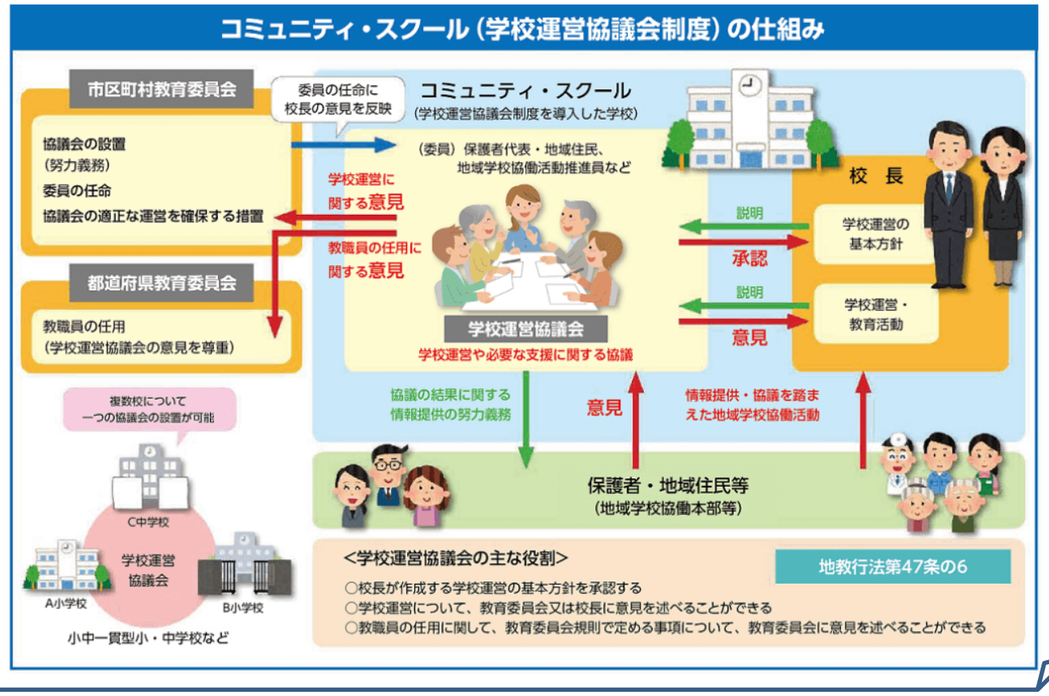

◇見守り隊の皆様へ◇

見守り隊の皆様には，いつも児童の登下校を見守ってくださり，ありがとうございます。皆様のおかげで児童が安全に登下校できていることに感謝申しあげます。

１０１名の１年生を迎え，令和５年度がスタートしました。お知らせした下校時刻通りにならず，ご迷惑をおかけすることがあると思いますが，今年度もどうぞよろしくお願いいたします。

下校時刻の急な変更がある場合，学校からメールでお知らせします。メールを受信するためには，市民ポータルサイトに登録していただく必要があります。まだ登録されていない方は，別紙をご覧いただき，登録の手続きをお願いします。

１年間，どうぞよろしくお願いいたします。

【下校時刻の変更】　**４月２７日（木）は１５時に一斉下校**をします。

昨年度末配付の学校だよりでは１４時３０分としていましたが，変更しました。ご迷惑をおかけして申し訳ございません。

より確かに　より豊かに　よりたくましく伸びる

令和5年度　5月　月予定　高屋西小学校

日	曜	学校行事	関係行事	下校時刻 1年生	2年生	3年生	4年生	5年生	6年生
1	月	1年心電図検査（8:30～11:30） 委員会		14:30				15:20	
2	火	遠足・1年生を迎える会	町P連総会（18:30高屋東小）	14:30頃，各場所から担任が引率して下校　※雨天で遠足が中止の場合，14:30一斉下校					
3	水	憲法記念日							
4	木	みどりの日							
5	金	こどもの日							
6	土								
7	日								
8	月	スクールカウンセラー相談日（13:30～16:30）　4月諸費再引落日		14:30				15:20	
9	火	6年・たけのこ内科検診（13:45本田Dr.）		14:30			15:20		
10	水	PTA総務委員会①		14:30		15:20			
11	木	2年内科検診（13:15藤原Dr.） ※6校時	スポーツ振興会総会（19:00地域センター）	一斉下校　15:00					
12	金			14:30		15:20			
13	土		市P連総会（14:00グランラセーレ東広島）						
14	日								
15	月	縦割り掃除開始		14:30				15:20	
16	火	尿検査提出日		14:30			15:20		
17	水	学校運営協議会① 4-3，4・5年歯科検診（8:40大谷Dr.） 尿検査予備日		14:30		15:20			
18	木	3年耳鼻科検診（14:00加藤Dr.） ※6校時		一斉下校　15:00					
19	金		巡視18:30	14:30		15:20			
20	土								
21	日								
22	月			14:30				15:20	
23	火			14:30			15:20		
24	水			14:30		15:20			
25	木	5月諸費引落日　※6校時		一斉下校　15:00					
26	金			13:15					14:30
27	土	運動会		一斉下校　12:30					
28	日	運動会予備日							
29	月	運動会の代休							
30	火	クラブ※月曜日程		14:30				15:20	
31	水	2-4・6年・たけのこ歯科検診（8:40大谷Dr.）		14:30		15:20			