

広報東広島

HIGASHIHIROSHIMA

Feb.2026

ひがしひろしま 2

No.622

特集

次世代の まちづくりに チャレンジ!

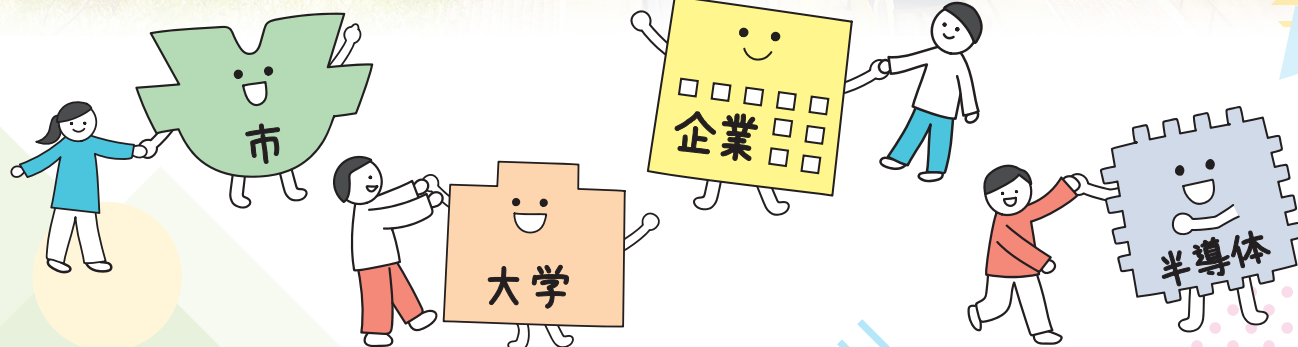

次世代のまちづくりにチャレンジ!

東広島市は、大学や研究機関、先端産業が立地し、産学官民の連携によるイノベーション(革新)が生まれる環境が整っています。これらの集積を生かし、市と大学が連携する「Town & Gown構想」を推進しながら、2050年を見据えた次世代のまちづくりに取り組んでいます。

問 経営戦略チーム ☎(082)420-0917

Town & Gown構想とは

市と大学が一体となってまちづくりに取り組む構想



詳しくはこちら



関連記事 描いてみよう 2050年のまち

広報東広島2025年1月号
4〜7ページ



読んでみてね



Before, Now and Future

学園都市としての発展と人口推移

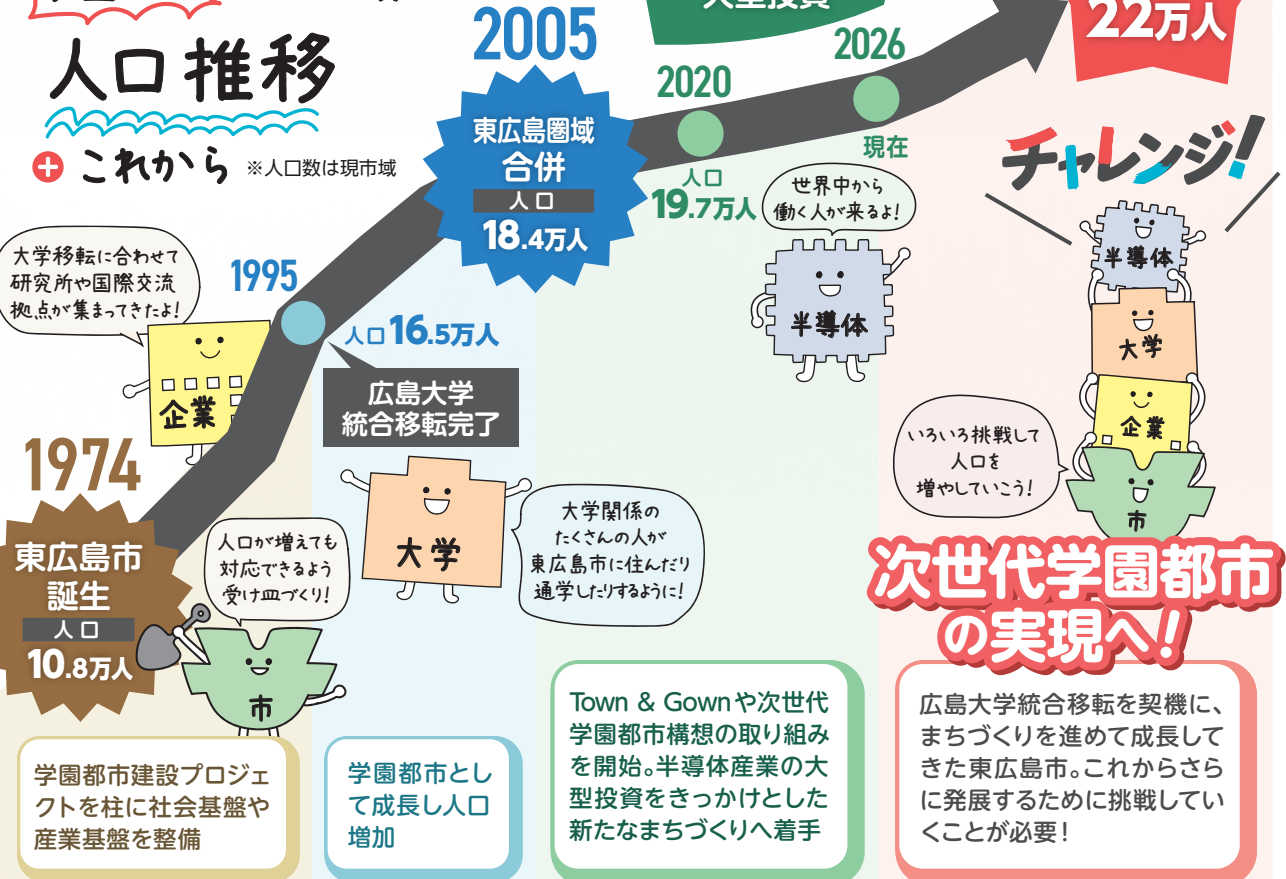

表紙のイラスト(キャンパス部分)/広島大学スマートシティ共創コンソーシアムが学生とともに描く、将来の広島大学キャンパス・既成市街地・新市街地(制作:広島大学 先進理工系科学研究科 塚村達也)

challenge!

世界から起業家や研究者が集まり

成長し続けるまちへ

広島大学周辺と半導体企業が集積する吉川地区は、他にはない強みを持つ地域です。市ではこのエリアを『次世代学園都市ゾーン』として集中的にまちづくりを進め、世界の企業や研究者から注目される拠点の形成に取り組んでいます。

こうした地域をつくることで、世界中から企業の投資や人材が集まり、まちのさらなる成長を促し、暮らしの質向上など、市全体に波及効果が生まれます。

①広島大学周辺

多様な人が集いイノベーションが創出される拠点づくり

大学の未利用地や既存建物を活用・改修し、多分野・多世代・多国籍の人々が集い共創する場や、新技術の実証実験を行う環境を整え、イノベーションが創出される拠点となることを目指します。

また、次世代の交通体系の導入により環境負荷を低減。さらには、都市機能と緑を両立させ、多様な人々がゆとりをもって暮らせる新市街地形成を進めます。

②吉川地区

先端産業と田園風景が共存したまちづくり

半導体産業の振興に向け、市営産業団地や道路などのインフラ環境整備を進め、関連企業を戦略的に誘致。広島大学と地元企業との連携強化により産業イノベーションを創出し、半導体に関する高度人材の育成に取り組めます。

外国人を含む働き手が増えることが想定されるため、田園景観を守りながら、ゆとりのある居住環境づくりを進めていきます。



次世代学園都市ゾーンのまちづくりに向けた道路網等交通ネットワークの構築

次世代学園都市ゾーンのまちづくりに向け、大学・研究機関・産業団地などへの人と物の流れを円滑にする交通ネットワークを構築します。

- 道路の4車線化
- 渋滞対策等の道路網の強化
- 交通結節点(複数の交通手段が交わる場所)の整備
- 自動運転・隊列走行BRT(バス高速輸送システム)などの新しいモビリティを検討



point!!

世界と直接つながる地方都市(=ローカルハブ)へ

東広島市はローカルハブになれる条件がそろった都市なんだよ!

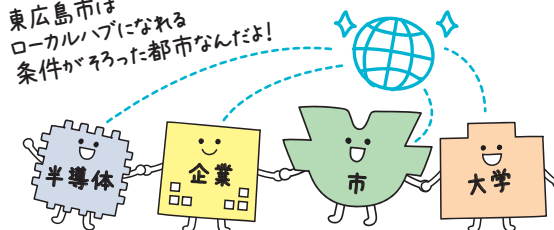

東広島市は、世界を舞台とする大学や半導体産業をはじめとするグローバル企業が集積し、Town & Gownといった産学官民が連携できる仕組みなど、イノベーションが生まれる環境が整った、全国的にも珍しい地方都市です。この環境を生かし、大都市を介さずに国内外の企業と直接つながる地域拠点「ローカルハブ」としての機能を備えた「次世代学園都市」の実現を目指しています。

次世代のまちづくりチャレンジ!

取り組みを紹介するよ!

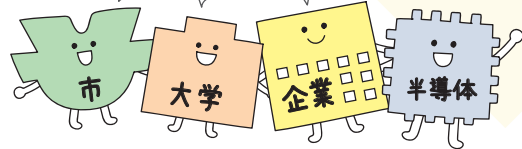

イノベーションを生む 交流しやすいまちづくりを研究

広島大学 都市・建築計画学研究室

広島大学の田中教授は、都市デザインの視点から、多様な職業・専門分野の人や市民が日常的に交流できるまち、生活する市民が『魅力的だ』と感じられるまちについて研究をしています。

大学や企業が集まる下見地区(西条町)の特徴を生かし、人が集い、交流しやすい環境をつくることで、地域、企業、大学の多様な人がつながり、新しい技術やアイデアが生まれる…。そんな、わくわくするまちの姿を目指しています。

店や施設がにぎわい、歩くだけで楽しいと思える環境が広がることで、人の交流や発想が生まれやすくなり、新たな技術や価値を創出するイノベーションの促進につながります。

広島大学大学院
先進理工系科学研究科
田中教授



2021年にブルバール(西条町)の歩道で行った実証実験



計画中! 人が集う空間への社会実験

学生も社会人も、市民みんなが気軽に立ち寄り滞在できる、交流型パブリックスペースの形成に向けた計画を立てています。例えば、駐車場や歩道にテーブルと椅子を設置すると、誰がどのように利用するのかを検証するなどの実証実験を考えています。

大学生のパワーに期待

三ツ城自治協議会の中原会長は、「大学生がまちに活力を与えている」と話します。自治協の活動に学生との接点を増やして、地域を盛り上げていきたいと考えています。



広島大学ができて下見地区は様変わりしました。みんなが暮らしやすいよう、田園風景を大切にしながら発展していってほしいです。

三ツ城自治協議会
中原会長

Pick Up

気軽に移動できる新たな手段

次世代交通の取り組みの一環として、2025年11月から約2か月間、広島大学周辺とJR西条駅周辺で電動マイクロモビリティ*のシェアサービスに関する実証実験を行いました。分析結果を踏まえ、今後エリア拡大等を視野に入れたさらなる実証実験を行い、将来的な導入の可能性を検証していく予定です。

*電気で作動する小型の乗り物(電動キックボードなど)

学生や住民、観光客などの移動の利便性向上や環境負荷の軽減などが目的だよ。

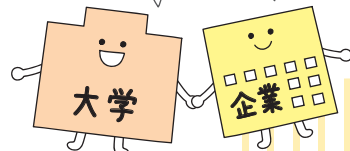

世界的な半導体産業の発展に向けた人材育成と研究開発

せとうち半導体コンソーシアム

半導体分野の人材育成と研究開発を目的にした「せとうち半導体コンソーシアム」は発足から約3年となり、現在では広島大学、広島県、東広島市など37の企業・団体が加盟。設立当初から倍以上に増えています。特に、会員企業は半導体関連の幅広い分野を担っていることが特徴で、東は関東から西は九州まで全国的な規模となっています。

研究・開発を積極的に進め、具体例を増やしつつ、産業技術の発展に貢献するとともに、実践活動や交流を通して人材育成にも取り組むことで半導体産業を支えていきます。

せとうち半導体コンソーシアム
ホームページ▶



半導体関連の知識を学び、人材を育てる講座。延べ4,000人が受講



2025年10月に芸術文化ホールくらで行われた「国際シンポジウム IWNT2025」。326人が参加

コンソーシアムの活動を通じた人的交流によって、組織の枠を超えた協力が生まれることを期待しています。



広島大学半導体産業技術研究所 寺本所長
(せとうち半導体コンソーシアム運営委員長)

東広島で、世界につながる挑戦が進んでいます。子どもたちが大学生、社会人になると、ぜひ仲間に加わってもらいたいですし、活動をきっかけに、一人でも多くの方が世界で活躍する存在になってもらえたらうれしいです。

国際的な視野を持つ人材の育成

広島大学グローバルラーニングセンター

東広島市・広島大学・スズキ株式会社は2025年10月、3者で連携して「広島大学グローバルラーニングセンター」を開所。国際社会に貢献する人材の育成と、地域の共修を目的に、外国語学習や多文化の相互理解の支援などを行っています。

主な対象は日本人学生と留学生ですが、市民が対象となるプログラムもあります。さまざまな世代や立場の市民と、留学生や学生とが交流し、お互いに刺激を与え合っています。



広島大学西図書館3階にあるグローバルラーニングセンター。2025年10月に開所



日常会話や留学などの目標に合わせた外国語学習では、留学生を含め20人の学生が交代で講師を担当。国内外の文化・慣習・歴史などについて知ることができます

地元企業・団体の海外展開を支えるような人材を育てていきたいです。また、世界のさまざまなコミュニケーションや社会習慣、文化などに触れる講座を市民や地域と共に開催していきたいと考えています。

広島大学グローバルラーニングセンター
ホームページ▶



異文化交流は、相手を尊重し、多様な考え方を認め合い、お互いを知ろうとすることが第一歩。気軽に交流できる出会いと学びの場をつくっています。

広島大学グローバルラーニングセンター
柴田センター長(左)
達川コーディネーター(右)

特集に関するアンケート実施中!

回答期限は2月28日(土)
こちらから回答できます▶



お知らせ **牡蠣応援プロジェクトにご支援をお願いします**
問ブランド推進課 ☎(082) 422-1032

清らかな海で育つ牡蠣を再び食卓へ！被害からの復興を目指して
大規模な被害に見舞われた牡蠣の養殖業者を応援するため、クラウドファンディング型ふるさと納税を実施しています。温かいご支援をお願いします。
市外にお住まいの人にもぜひお知らせください。
※東広島市民が寄附をされる場合は、返礼品を受け取ることができません
受3月10日(火)まで



支援はこちらから

お知らせ **2月24日から市が発行する証明書の様式などを変更します**
問DX推進チーム ☎(082) 420-0944

地方公共団体情報システムの標準化に伴い、2月24日（火）から市の住民情報などを管理する業務システムが、国の定める基準に準拠したシステムに移行します。これにより、市が発行する一部の証明書の様式や、記載される文字の形（部首の大きさやはねなど）を一部変更します。

変更となる主な証明書・通知書	問い合わせ先
住民票、印鑑登録証明書など	市民課 ☎(082) 420-0925
納税通知書、支給決定通知書など	国保年金課 ☎(082) 420-0933
名寄帳、評価・公課証明書など	資産税課 ☎(082) 420-0911

固定資産税関係の証明書および交付手数料が変わります

- ・名寄帳兼（補充）課税台帳
用紙サイズが B4から A4に変わり、用紙 1 枚に記載される物件数が23件から 4 件に減少します。
これに伴い、交付手数料を「1 枚につき300円」から「1 納税義務者 1 年度ごとに300円」に変更します。
- ・2月24日(火)から新たに「課税証明書」を発行できるようになります。



お知らせ **郵便局でマイナンバーカードの申請ができます**
問市民課 ☎(082) 420-0925

市内 8 か所の郵便局で、マイナンバーカードの申請サポート（写真撮影を含む）を行っています。
新規申請や更新申請（電子証明書のみ更新は対象外）ができます。

取り扱い郵便局	
原郵便局 ☎(082) 429-0100	竹仁郵便局 ☎(082) 435-2300
西志和郵便局 ☎(082) 433-2300	豊栄郵便局 ☎(082) 432-2700
造賀郵便局 ☎(082) 436-0200	河戸郵便局 ☎(082) 438-0001
黒瀬檜原郵便局 ☎(0823) 83-1171	安芸津風早郵便局 ☎(0846) 45-0914

受月～金曜日の 9:00～17:00
（ただし郵便局の営業時間に限る）
持二次元コード付きの申請書
問市民課、取り扱い郵便局



募集 **令和 8 年度会計年度任用職員などを募集します**

職務内容や手当など、詳細は市ホームページでご確認ください。
※申込書類を持参して提出する場合は、開庁時間（月～金（祝日を除く） 8:30～17:15）に
お願いします



	職名	勤務地	専門資格・知識など	申込期限（必着）	問い合わせ先	
事務	一般事務員	市役所、各支所・出張所など	不要	2月5日(木)	職員課	☎(082) 420-0909
	一般事務員（障害者手帳などの交付を受けている人）	市役所、各支所・出張所など	不要	2月5日(木)	職員課	☎(082) 420-0909
	地域センター事務補助員	市地域センター	不要	2月18日(水) 17:00	地域づくり推進課	☎(082) 420-0924
教育	学校司書、教科等指導支援員、心のサポーター	市立小・中学校	要	2月13日(金)	指導課	☎(082) 420-0976
	教育補助員	市立小・中学校	不要	2月13日(金)	指導課	☎(082) 420-0976
	部活動指導員	市立中学校	不要	2月13日(金)	指導課	☎(082) 420-0976
	教育相談員、児童青少年センター所長	市児童青少年センター	要	2月5日(木) 17:00	青少年育成課	☎(082) 420-0929
	こどもケアスタッフ（任期付職員）※職名が変更となる場合があります	福富町内または豊栄町内の小・中学校	要	2月5日(木)	職員課	☎(082) 420-0909
子育て	母子保健コーディネーター（保健師・助産師）	市役所またはすくすくサポート黒瀬	要	2月6日(金)	こども家庭課	☎(082) 420-0407
	子育て支援コーディネーター（保育士）					
	ファミリー・サポート・センターアドバイザー	ファミリー・サポート・センター	不要	2月6日(金)	こども家庭課	☎(082) 420-0941
	子育て支援センター相談員	子育て支援センター（豊栄・河内西）	要	2月13日(金)	こども家庭課	☎(082) 420-0407
	家庭相談員兼母子・父子自立支援員、女性相談支援員	市役所	要	2月13日(金)	こども家庭課	☎(082) 420-0407
	看護師	公立保育所、認定こども園、幼稚園	要	2月6日(金)	保育課	☎(082) 420-0934
	児童厚生員	安芸津児童館 子どもの家	要	2月27日(金)	青少年育成課	☎(082) 420-0929
福祉	介護保険認定調査員	市役所または黒瀬・福富・安芸津支所	要	2月13日(金) 17:00	介護保険課	☎(082) 420-0937
	高齢者地域生活相談員	市役所	要	2月13日(金)	地域包括ケア推進課	☎(082) 420-0984
	日常生活圏域担当医療専門員（保健師、管理栄養士、歯科衛生士、作業療法士・理学療法士）	市役所または各支所	要	2月9日(月) 17:00	医療保健課	☎(082) 420-0936
	国民健康保険事業等管理栄養士	市役所	要	2月9日(月) 17:00	医療保健課	☎(082) 420-0936
	栄養指導員					
	精神保健相談員					
	休日診療所看護師、休日診療所歯科衛生士	休日診療所	要	2月9日(月) 17:00	医療保健課	☎(082) 420-0936
	休日診療所医療受付事務員	休日診療所	不要	2月9日(月) 17:00	医療保健課	☎(082) 420-0936
	家庭支援員、地域共生相談員	市役所	要	2月13日(金)	地域共生推進課	☎(082) 493-5621
土木・建設	道路復旧員	市役所または各支所	要	2月9日(月) 17:00	維持課	☎(082) 420-0949
	技師（土木、建築、化学、環境）	市役所または各支所・出張所	要	2月5日(木)	職員課	☎(082) 420-0909
鉄道	鉄道業務員	JR安芸津駅	不要	2月13日(金) 17:00	安芸津支所 地域振興課	☎(0846) 45-1102



市県民税申告は電子申告や郵送で

申告相談会場の混雑緩和のため、会場への来場を控え、電子申告または郵送で申告書を提出してください。



今まで市県民税申告を行った人で、令和8年度の申告が必要と思われる人へ市県民税申告書を送付します。

送付時期／2月上旬（予定）

提出方法／申告書に必要事項を記入し、同封の返信用封筒で返送

※申告書は市ホームページからもダウンロード可

※早めに申告書を作成したい場合や市ホームページからダウンロードできない場合は、ご連絡ください

※記入方法は、申告書送付の際に同封する「書き方チラシ」を参考にしてください

※申告内容に不明な点がある場合は、確認のために連絡をします。必ず電話番号を記入してください

申告相談会場の混雑緩和にご協力ください

相談会場の混雑を避けるため、会場に入場できる人数を制限します。状況により来場時間の変更をお願いすることがあります。

※円滑な申告受付と待ち時間短縮のため、医療費控除を受ける人は「医療費控除の明細書」、営業・農業・不動産所得がある人は「収支内訳書」を事前に作成し、持参してください

※申告会場の受付状況は、市ホームページ「市県民税申告相談会の受付状況について」で確認できます



申告書の作成は国税庁ホームページ「確定申告書作成コーナー」で

自宅からスマホやパソコンを利用して、申告書の作成ができます。

提出方法／e-Taxで送信または印刷して郵送



市県民税申告の相談会場・日程

受付時間／いずれも9:30～15:30

※混雑状況により、受付終了時間を繰り上げる場合があります

日程	地域	会場
2月16日(月)	西条	消防局2階講堂
2月17日(火)	八本松	八本松地域センター
2月18日(水)	八本松	八本松地域センター
2月19日(木)	高屋	造賀地域センター
2月20日(金)	河内	河内保健福祉センター
2月24日(火)		
2月25日(水)	黒瀬	広島国際大学東広島キャンパス2号館8階
2月26日(木)	黒瀬	広島国際大学東広島キャンパス2号館8階
2月27日(金)	豊栄	豊栄生涯学習センター
3月2日(月)	高屋	高屋西地域センター
3月3日(火)	高屋	高屋西地域センター
3月4日(水)		
3月5日(木)	安芸津	安芸津生涯学習センター
3月6日(金)	安芸津	安芸津生涯学習センター
3月9日(月)	福富	湖畔の里福富多目的ホール
3月10日(火)	福富	湖畔の里福富多目的ホール
3月11日(水)		
3月12日(木)	志和	志和堀地域センター
3月13日(金)	西条	消防局2階講堂

※黒瀬会場は黒瀬生涯学習センターが改修工事のため、昨年と異なりますので、ご注意ください

所得税等の確定申告会場・日程

2月16日(月)～3月16日(月)

※土曜・日曜・祝日を除く

8:30～16:00 (相談時間は9:00～17:00)

場西条税務署

※会場への入場には整理券が必要です

・オンライン事前予約／LINEで発行（2月2日(月)から申込開始）

・当日配布／税務署で当日発行（若干数。なくなり次第受付終了）

※駐車場は台数に限りがありますので、ご来場の際は公共交通機関をご利用ください

※会場では自身のスマホで申告書を作成します

※マイナンバーカードと2種類のパスワードが必要です

①利用者証明電子証明書（数字4桁）

②署名用電子証明書（英数字6～16文字）

申告に必要な書類など			
<input type="checkbox"/>	個人番号確認書類（マイナンバーカードや通知カードなど）	<input type="checkbox"/>	国民健康保険税（料）、国民年金保険料、介護保険料、後期高齢者医療保険料の支払金額が分かる証明書
<input type="checkbox"/>	本人確認書類（マイナンバーカードや運転免許証など）	<input type="checkbox"/>	保険料（生命保険、個人年金、介護医療、地震）の控除証明書
<input type="checkbox"/>	給与・報酬・年金・恩給などの源泉徴収票（原本）	<input type="checkbox"/>	寄附金控除を受ける人は支払金額が分かる証明書
<input type="checkbox"/>	営業・農業・不動産所得のある人は収支内訳書	<input type="checkbox"/>	勤労学生控除を受ける人は学生証の写し
<input type="checkbox"/>	個人年金、保険の満期（解約）一時金を受け取った人は支払金額と経費が分かる支払証明書	<input type="checkbox"/>	障害者控除を受ける人は障害者手帳などの写し
<input type="checkbox"/>	医療費控除を受ける人は医療費控除の明細書	<input type="checkbox"/>	本人の通帳で口座が分かるもの（所得税が還付される人のみ）

申告フローチャート ～申告が必要か迷ったときは～

- ・納め過ぎた所得税の還付申告を受ける場合は、このフローチャートの結果にかかわらず確定申告が必要です。
- ・簡易に判断する場合のフローチャートです。不明な場合はお問い合わせください。
- ・年齢は令和8年1月1日現在です。
- ・市県民税申告は電子または郵便で、確定申告はe-Taxまたは郵便などで提出をお願いします。

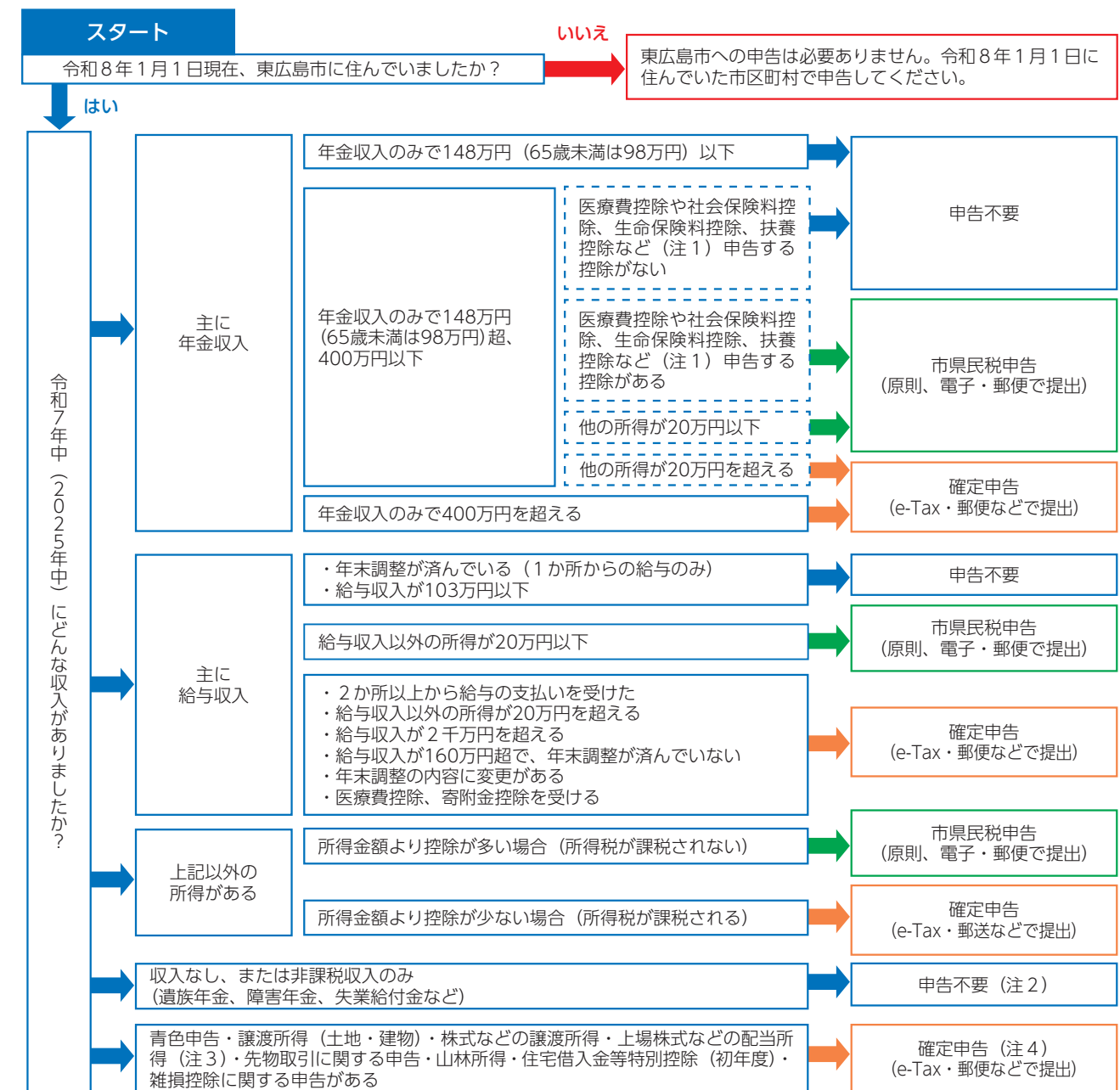

注1：社会保険料控除（給与・年金からの天引き分以外）、小規模企業共済等掛金控除、地震保険料控除、寡婦控除控除、ひとり親控除、勤労学生控除、障害者控除、配偶者（特別）控除、特定親族特別控除、寄附金控除を含みます。

注2：所得証明書を必要とする人や国民健康保険や後期高齢者医療保険、介護保険に加入している人は申告が必要です。

注3：所得税と市県民税が源泉徴収されている場合は、申告義務がありません。

注4：税務署でのみ受け付けます。

物価高対応子育て応援手当

物価高の影響を強く受けている子育て世帯を支援するため、児童手当の支給対象である児童1人につき2万円を支給します。

- 対** ①令和7年9月分（令和7年9月に出生した児童は10月分）の児童手当の受給者
②令和7年10月1日から令和8年3月31日までに生まれた児童の父母など

申 公務員など、手当の申請が必要となる場合があります。詳しくは市ホームページをご覧ください

問申 こども家庭課
☎(082)420-0941



年長児の麻しん・風しん2期無料接種は、就学前の3月31日までです

特に麻しんは感染力が高い感染症です。免疫を持続させるために、1期（1～2歳未満）の接種に加え、就学前に2期の追加接種を行うことが大切です。

対 年長児（平成31年4月2日～令和2年4月1日生まれ）

料 無料 ※令和8年3月31日を過ぎると有料

持 母子健康手帳、予診票

※予診票は、医療保健課と各支所（福富支所を除く）、予防接種実施医療機関で配布しています
※市外で接種を希望する人は、事前に手続きが必要です。医療保健課にご相談ください

申 実施医療機関

（市ホームページに掲載）

問 医療保健課 ☎(082)420-0936



妊娠期教室

妊娠・出産・育児について学んだり、相談したりできます。



	日時	場所	内容	対象	申し込み先
パパママ教室	2月15日(日) 1部 10:00～12:00 2部 13:30～15:30	市総合福祉センター	・沐浴体験 ・妊婦体験 ・夫婦のコミュニケーション	妊娠6か月以降で、夫婦で参加できる人	こども家庭課 ☎(082)420-0407 ※上記二次元コードから「ウェブ予約」ができます
マタニティ教室	第1回 2月9日(月) 10:00～12:00 第2回 2月16日(月) 10:00～12:00	すすすくサポート高屋	第1回：自分らしい出産をするために 第2回：赤ちゃんとの生活＆先輩ママとの交流会	妊娠6か月以降で、全2回参加できる人	こども家庭課 ☎(082)420-0407 ※上記二次元コードから「ウェブ予約」ができます
プレパパ・プレママ教室	2月15日(日) 12:00～13:10	すすすくサポート寺家	・沐浴体験 ・お着替え、おむつの交換の仕方 ・赤ちゃんを迎える準備	妊娠6～8か月の妊婦とそのパートナー	すすすくサポート寺家 ☎070-7428-8008 ※日～木曜日9:00～14:00
プレパパママクラス	3月1日(日) 10:00～11:30	すすすくサポート黒瀬	・育児体験（抱っこ、お着替え、おむつ交換の仕方） ・おなかの赤ちゃんへの語りかけ	妊娠6か月以降の妊婦とそのパートナー	すすすくサポート黒瀬 ☎080-8984-9601 ☎080-8984-9602

食育イベント

離乳食の進め方を学んだり、相談したりできます。



	日時	場所	内容	対象	申し込み先
初めての離乳食教室	2月17日(火) 10:30～11:30	市総合福祉センター	・離乳食の進め方の話 ・調理のデモンストレーション	離乳食を始める前の乳児と保護者（4～5か月頃）	こども家庭課 ☎(082)420-0407 2月3日(火)から受付 ※上記二次元コードから「ウェブ予約」ができます
離乳食教室	2月18日(水) 10:00～11:30	川上地域センター	・離乳食の進め方の話 ・調理のデモンストレーション	離乳食直前、初期（1回食）の乳児と保護者（5～6か月頃）	すすすくサポート八本松 ☎(082)428-0030 1月26日(月)から受付
離乳食ステップアップ講座	2月25日(水) 10:00～11:00	すすすくサポート寺家	・離乳食の進め方の話 ・調理のデモンストレーション	離乳食中期から後期（2～3回食）の乳児とその保護者（7～12か月頃）	すすすくサポート寺家 ☎070-7428-8008 ※日～木曜日9:00～14:00
カミカミ教室	2月27日(金) 10:30～12:00	市総合福祉センター	・3回食の進め方の話 ・手づかみメニューの紹介や試食	10か月から1歳過ぎ頃の乳幼児と保護者	こども家庭課 ☎(082)420-0407 2月13日(金)から受付 ※上記二次元コードから「ウェブ予約」ができます

親子の絆づくりプログラム“赤ちゃんがきた！” （愛称：BPプログラム）

お母さんと赤ちゃんと一緒に参加！
お話をしながら仲間づくりや子育てに必要な知識を学びます。



場所	日時	対象	定員(先着)	申込期間	申し込み先
Ai Kids Club ショーシ寺家駅前店 子育て支援センター	2月24日～3月17日 毎週火曜日(全4回) 10:00～12:00	令和7年9月24日～12月24日生まれの第1子育てている母親	8組	2月13日(金)まで	☎(082)421-1075 ※月～金曜日 9:00～14:00 担当/山西・蒲田
キッズプラザ ひがしひろしま ゆめもくば	3月2～23日 毎週月曜日(全4回) 10:00～12:00	令和7年10月2日～令和8年1月2日生まれの第1子育てている母親	8組	2月3日(火)～25日(水)	☎(082)431-3350 ※月～金曜日 10:00～15:00 担当/駒口・岡・庵坂

子育てに関するイベントや必要な手続きは
「市民ポータルサイト 子育てメニュー」からご確認ください



子育て支援有償ボランティアを始めませんか？ ファミリー・サポート・センター提供会員事前研修会

短時間の預かりや習い事などの送迎を個別に援助するための研修会です。子育て支援に必要な心構えや知識を学びます。



内 ファミサポの仕組みや子どもの発達、病気、事故予防など

日 2月15日(日) 9:30～12:30

場 市民文化センター1階（はあとふる内）

対 子育て支援に関心のある人

※活動開始には、消防署が開催する応急手当講習またはこどもの応急手当講習会の受講（詳細は12～13ページ）が必要です

定 15人 **受** 1月26日(月)～2月12日(木)

申 電話またはウェブ

問申 ファミリー・サポート・センター

☎(082)493-6072

※月～土（祝日を除く）10:00～17:00

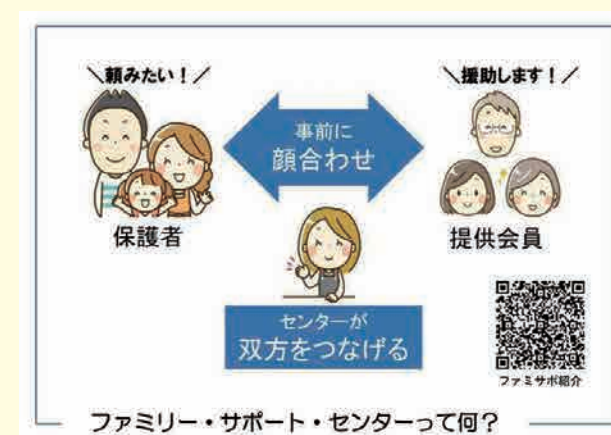

思春期の子育てを語り合う集い ～雲（クラウド）の上で～

テーマ／親世代と何が違う！
今どきの思春期を理解する

日 2月25日(水) 15:00～16:30

場 市総合福祉センター2階和室

対 市内在住で不登校状態や不登校経験がある中学生・高校生の保護者

定 20人

申 ウェブ

締 2月24日(火)

問 地域共生推進課 ☎(082)493-5621



市ホームページ



申し込み

催し

市公式 LINE でデジタルスタンプラリーを開催します



市内の飲食店や観光スポットを巡ってスタンプを集めると、抽選で市の特産品詰め合わせが当たります。
実施期間／2月1日(日)～3月31日(火)

問合 ディスカバー東広島

☎(082)493-5815



日本ベトナム文化体験交流
'Chuc Tet' 「テトを祝う会」 in 東広島



日時 2月15日(日) 10:00～16:30

場所 市総合福祉センター3階 大ホール **定員** 200人

料金 日本人／2,000円、学生1,000円

ベトナム人／1,000円

申込 電話またはメール、ファクス

締切 2月5日(木)

問申 (一社) 広島ベトナム平和友好協会

☎(082)423-7235 **FAX** (082)423-8060

✉ akatatu@d4.dion.ne.jp



福祉事業所による販売会
ノウフクマルシェ



野菜や手作り作品の販売のほか、障がいに関する相談もできます。

日時 2月18日(水) 11:00～14:00

場所 フジグラン東広島1階

問合 障がい福祉課

☎(082)420-0180



白市町家ひな祭り



町家を会場に、展示会や演奏会、ワークショップなど

日時 2月28日(土)～3月1日(日) 10:00～16:00

場所 高屋町白市（本町・栄町地区）

問合 NPO 法人白市町家保存会

✉ shiraichimachiya@gmail.com



春の防火防災イベント ～のん太の学びの蔵～

日時 3月1日(日) 10:00～14:00
※雨天時は規模を縮小し開催
場所 道の駅西条のん太の酒蔵 ☎(082)422-6341

広島国際大学オープンキャンパス

日時 3月22日(日) **場所** 東広島キャンパス・呉キャンパス
申込 ウェブ **締切** 3月17日(火) 17:00
問合せ 広島国際大学入試センター ☎(0823)70-4500

学ぶ

応急手当講習

①普通救命講習Ⅲ(3時間)
②普通救命実技講習Ⅰ(2時間)Ⅱ(3時間)
日時 ①2月1日(日) 9:00から
②2月14日(土) 9:00から
場所 消防局2階講堂 **定員** 30人程度(先着)
申込 ウェブまたは申込書提出、電話、ファクスなど
問合せ 警防課 ☎(082)422-5648 **FAX**(082)422-7248

心と体を整える おしゃべり椅子ストレッチ

日時 2月5日(木)・27日(金) 10:30～11:30
場所 エスポワール(市民文化センター2階)
定員 6人程度(先着) **持参** 動きやすい服装
申込 ウェブまたは窓口、電話、メール
問合せ エスポワール ☎(082)424-3833
✉hgh243833@city.higashihiroshima.hiroshima.jp

思春期セミナー ～思春期で悩む子どもの現在地を理解する～

日時 2月7日(土) 13:30～15:30
場所 消防局2階講堂
対象 中学生や高校生の保護者
定員 50人 **申込** ウェブ
締切 2月6日(金)
問合せ 地域共生推進課 ☎(082)493-5621

くぐり門講座 ～美酒鍋を作ろう～

日時 2月8日(日) 11:00～13:00
場所 蔵処 樽(西条栄町7-48) **対象** 小学生以上
定員 8組(先着)
料金 1人前1,500円(税込)
※事前カード決済
持参 エプロン(必要な人)
受付 2月1日(日)～5日(木) **申込** ウェブ
問合せ 西条酒蔵通り観光案内所 ☎(082)421-2511

薄力粉や米粉でマドレーヌ作り こども料理教室～菓子研究同好会～

日時 2月13日(金) 17:00～19:00
場所 寺西地域センター **対象** 小学校5・6年生
定員 16人 **料金** 500円(材料費・軽食付)
持参 マスク、エプロン、三角巾、筆記用具
※爪を切ってくること
締切 2月10日(火)
問合せ 寺西地域センター ☎(082)423-7335

JICAとチョコっと考える チョコレートの世界

世界各国で行われているJICAの取り組みを紹介。
カカオからチョコレートを作ったり、JICA研修員
から、各国の様子を聞いたりすることができます。
日時 2月14日(土) 10:00～15:00
場所 ひろしま国際プラザ
対象 小学3～6年生
定員 54人(チョコ作り・先着)※対象学年以外の
人も参加できる、申込不要のブースもあり
受付 2月2日(月) 10:00から
問合せ (公財)ひろしま国際センター(担当/上田)
☎(082)421-5900 平日9:00～17:00

【関連イベント】リサイクルブックフェア

保存期間が過ぎた雑誌や英字新聞、除籍した図書など
を無料で提供します。※先着、持ち帰り数に制限あり
日時 2月14日(土) 10:00～14:00
場所 ひろしま国際プラザ2階
問合せ (公財)ひろしま国際センター
情報センター・図書室 ☎(082)421-5755

応急手当の知識や技術を身に付ける こどもの応急手当講習会(入門コース)

日時 2月21日(土) 10:00～12:00
場所 消防局2階講堂 **定員** 20人
受付 1月26日(月)～2月19日(木) **申込** 電話またはウェブ
問合せ ファミリー・サポート・センター ☎(082)493-6072

認知症サポーター養成講座 ※元気輝きポイント制度対象

受講した人は「認知症サポーター」となり、オレン
ジリングまたはバッジをお渡しします。
日時 2月27日(金) 13:30～15:00
場所 消防局2階講堂 **定員** 30人
受付 2月2日(月)～24日(火) **申込** 電話またはウェブ
問合せ 基幹型地域包括支援センター ☎(082)422-1022

アライグマ・ヌートリア 捕獲従事者養成講習会

講習会を受講し捕獲従事者となることで、狩猟免許
や捕獲許可がなくてもヌートリアとアライグマに限り、
捕獲処分をすることができます。
日時 2月28日(土) 10:00～11:30
場所 消防局2階講堂
対象 狩猟免許を所持していない被害農家などで捕獲を
希望する人や、狩猟免許を所持し捕獲を希望する人
定員 50人(先着)
申込 電話または窓口(①名前②住所③電話番号)
問合せ 農林水産課 ☎(082)420-0939

志和の☆清老 寛子リポーターと体感!心ほどける 彩りレッスン～色×装いで“盛れる”私へ～

講師/稲葉 枝利子さん(美容コンサルタント・カラー診断士)
推し色で印象チェンジ!私らしい装いを発見しませんか。
日時 3月1日(日) 10:00～12:00
場所 市民文化センター
アザレアホール
対象 高校生以上
定員 30人(抽選)
料金 1,000円
申込 ウェブまたはメール(①講座名②郵便番号・
住所③名前(ふりがな)④電話番号)
締切 2月20日(金)
問合せ 市教育文化振興事業団 学び推進課
☎(082)421-1160 ✉manabi@hhface.org

女性を対象とした 農機具等安全取扱講習会

草刈り機や管理機のメンテナンス、操作方法などを
学びます。
日時 3月5日(木) 13:30～16:00
場所 JA全農ひろしま広島営農技術センター(河内
町入野)
対象 農業や農機具に関心のある女性で直接来場で
きる人
定員 20人(先着) **受付** 2月2日(月)～13日(金)
申込 電話または窓口
問合せ 農業委員会事務局 ☎(082)420-0972

西条の酒造りは三津街道から始まる 安芸津魅力発見講座～歴史編～

大人も子どもも学んで歩いて、探索してみませんか。
日時 ①3月7日(土)座学(三津街道の歴史に迫る)
②3月20日(金・祝)散策(三津の歴史散策)
どちらも10:00～12:00
※1日のみの参加も可
場所 安芸津生涯学習センターほか
定員 20人(抽選)※受講決定者のみハガキで通知
料金 300円(参加費、②のみ)
申込 ハガキまたはファクス、メール、窓口(①講
座名②郵便番号・住所③名前(ふりがな)④
学年(学生の場合)⑤電話番号⑥参加日)
締切 2月20日(金)必着
問合せ 安芸津生涯学習センター
(〒739-2402 安芸津町三津4398)
☎(0846)45-2334 **FAX**(0846)45-2021
✉akisgc@hhface.org

広島大学 体験科学講座 ～総合科学部編～

研究者の指導のもと実験や実習を体験したり、大学
生(女性)と交流したりします。
日時 3月14日(土) 12:50～17:00(12:30から受付)
場所 広島大学総合科学部 **対象** 高校生(女性)
定員 45人程度(抽選) **持参** 筆記用具
申込 広島大学男女共同参画推進室のホームページ
をご確認ください
締切 2月13日(金)
問合せ 広島大学男女共同参画推進室
☎(082)424-4399

広島市民大学 市民カレッジ



春から大学でさまざまなテーマを学んでみませんか。

日時 5月～令和9年2月（予定）

場所 広島国際大学東広島キャンパス・呉キャンパス

対象 各コースに興味・関心のある人

定員 10～30人
（コースにより異なる）

料金 有料

申込 ウェブ

締切 4月10日（金）

問合せ 広島市民大学事務局 ☎(0823) 69-6034



スポーツ

ニュースポーツや転倒予防運動、ウォーキングなど チャレンジ健康アップ教室



日時 2月18日（水）河内スポーツアリーナ
27日（金）久芳地域センター
3月4日（水）清武西地域センター
いずれも13:30～16:00

対象 40才以上

定員 各会場とも20人（抽選）

申込 ファクスまたはメール（①会場②郵便番号・住所③名前（ふりがな）④年齢⑤電話番号）

締切 2月12日（木）

問申 市教育文化振興事業団（黒瀬屋内プール内）

☎(FAX) (0823) 82-7075

✉ center02@diary.ocn.ne.jp

集合型オンライン講座 ～ボクササイズでストレス解消～



スポーツクラブ HAKUWA のインストラクターと
広島国際大学健康スポーツ学部の佐伯先生から、「楽
しく続ける運動習慣」の秘訣を学びます。

日時 3月8日（日）14:00～16:00

場所 ①スポーツクラブ HAKUWA

②黒瀬屋内プールトレーニングルーム（予定）

定員 ①20人 ②20人

申込 ウェブ **締切** 3月1日（日）

問合せ スポーツ振興課 ☎(082) 420-0978

働く

「はたすて」出張就職相談会



専門家が本人の希望やこれまでの経験・スキルなど
を聞きながら、強みを生かせる仕事を提案。キャリ
ア形成から就職までをサポートします。

日時 2月5日（木）・19日（木）10:00～16:00

場所 芸術文化ホールくらら 212（文化講座会議室）

対象 就職・転職希望の人

申込 電話（空きがあれば当日受付も可能）

問申 働きたい人全力応援ステーションひろしま

☎(082) 224-0121

就職ガイダンス in ひがしひろしま 合同企業説明会



※各企業ブースを自由に訪問する対面形式で実施
※参加企業は市ホームページに掲載予定

日時 2月12日（木）12:30～15:00（12:00から受付）

場所 芸術文化ホールくらら 小ホール

対象 市内または市内近郊に住んでいる求職活動中の入

問合 ハローワーク広島西条 ☎(082) 422-8609
市雇用対策協議会事務局（産業振興課内）

☎(082) 420-0921

保育のおしごと個別相談会



日時 2月18日（水）・25日（水）9:00～15:00

場所 市役所本館 2階相談室

対象 市内の保育施設で働きたい人、保育士を目指す
学生（大学生・専門学生）、保育補助（資格
不要）で働きたい人など

申込 ウェブ（空きがあれば当日受付も可能）

問合 保育課 ☎(082) 420-0934

東広島おでかけ観光サイト 「ヒガシル」



本市ならではの観光
スポットやイベント
情報、体験アクティ
ビティ、ご当地グルメ・特産品の情報を発信しています。



東広島地域職業能力開発協会 職業訓練講座



（3月開講有料講座）

講座名	日時
庭木等剪定取得講習	3月7日（土）～7月4日（土） （3月14日、5月2日・9日を除く）15回 毎週土曜日 9:00～12:00
フォークリフト 運転技能講習	3月10日（火）～13日（金） 8:30～18:00

問申 東広島地域職業訓練センター

☎(082) 429-0810 (FAX) (082) 429-1806

✉ work.c.h@hvtc.com

芸術

東広島市芸術祭



硬筆・書道・華道・茶道・大正琴・合唱・邦楽・フ
ラダンス・舞踊・吟剣詩舞・歌謡・ダンスなど

日時 ①芸能発表・お茶席
2月23日（月・祝）9:30～16:30
（お茶席は16:00まで）

②文芸展示

2月18日（水）～23日（月・祝）9:00～17:00

場所 芸術文化ホールくらら

①大ホール ②市民ギャラリー

問合 市文化連盟東広島支部

事務局

（担当／佐々繁）

☎090-4108-3733



広島大学教育学部音楽文化系コース卒業演奏会 フレッシュコンサート



ピアノ、フルート、チューバ、トランペット、マリ
ンバなど

日時 2月28日（土）14:00～16:00（13:30開場）

場所 市民文化センター アザレアホール

定員 200人程度

申込 ウェブまたはメール（「フレッシュコンサート」
と記載の上、①名前（ふりがな）②電話番号
③参加人数）

締切 2月16日（月）

問申 市教育文化振興事業団 学び推進課

☎(082) 421-1160 ✉ manabi@hhface.org

美術館

市立美術館 〒739-0015 西条栄町9-1

☎(082) 430-7117

開館時間／9:00～17:00（入館は閉館30分前まで）

2月22日（日）は19:00まで開館

休館日／会期中無休

ホームページや
各SNSで今後の
展覧会やイベント
情報などを発信中！



ホームページ



X



Instagram

ポップ・アート 時代を変えた4人



アンディ・ウォーホル《マリ
リン》1970年 ©Jose Luis Rupérez
Collection, © 2025 The Andy
Warhol Foundation for the Visual
Arts, Inc./ Licensed by ARS, New
York & JASPAR, Tokyo C5255

日時 2月5日（木）～3月29日（日）

料金 一般1,300円（1,040円）、大学生900円（720
円）、75歳以上・高校生以下無料

※（ ）は前売りまたは20人以上の団体料金

前売券販売期間／2月4日（水）まで

前売券・当日券販売場所／市立美術館、セブン
イレブン（セブンコード：113-324）

【関連イベント①】ギャラリートーク



担当学芸員が展示の見どころを話しながらご案内し
ます。

日時 2月7日（土）14:00～14:45

料金 要観覧券

【関連イベント②】「ポップ・アート 時代を変えた 4人」ポスタープレゼント

会期中の月曜日に本展へ来場した各日先着10人に
展覧会ポスターを1枚プレゼントします。

東広島医療センターフォーラム
市民公開講座『がん診療の最前線』

がんに関する情報の普及啓発や情報提供、がん相談、がん診療に関するミニレクチャー、ポスター展示

日 2月14日(土) 13:00～16:00 (12:30開場)

場 芸術文化ホールくらら 大ホール

定 700人

申 ウェブなど

締 2月4日(水) 必着

問 国立病院機構 東広島医療センター 管理課

☎(082) 423-2176 FAX(082) 422-4675



市民公開講座
豊かな人生とともに～私の心づもり～

講師／有田 健一さん (広島原爆養護ホーム舟入むつみ園 医師)

日 3月7日(土) 14:00～16:00

場 芸術文化ホールくらら 小ホール

定 240人

申 電話またはファクス、メール (①名前②年齢③住所④電話番号)

問申 東広島地区医師会地域連携室あざれあ

☎(082) 493-7360 FAX(082) 493-7361

✉ azalea@east-hiroshima-med.or.jp

健康教室・健康相談

★印のものは、元気輝きポイント対象

名 称	内容など	対 象	日時・場所	申込など	問い合わせ先
広島わかちあいのつどい「忘れな草」	自死により大切な人を亡くされた人同士で、さまざまな思いを分かち合う会	自死でご家族や大切な人を亡くした人	日 2月27日(金) 13:30～15:30 場 市民文化センター 2 階研修室	申 初参加のみ要申込	県立総合精神保健福祉センター ☎(082) 884-1051
こころの駅舎★	医療福祉関係者による悩み相談 参加者同士で語り合い	がん患者や家族、支援関係者、つどいの協力者	日 2月26日(木) 14:00～18:00 場 芸術文化ホールくらら 209会議室	申 不要	東広島地区医師会地域連携室あざれあ ☎(082) 493-7360

健康教室・認知症相談会・カフェ

★印のものは、元気輝きポイント対象

名 称	内容など	対 象	日時・場所	申込など	問い合わせ先
健康教室	長寿！ 体づくり教室★	介護予防を目的に室内でできる筋トレ、ストレッチと体力測定	日 2月17日(火) 10:00～11:30 場 豊栄生涯学習センター	定 15人 受 2月10(火)から	豊栄支所地域振興課 ☎(082) 432-2211
	みんなの 体操教室★	乳幼児とその保護者、地域の人が同室で過ごしながらか体操を実施※お子さんが楽しく声を上げたり、走り回っている中での教室です	運動を制限されていない人 日 2月24日(火) 10:30～12:00 場 河内地域センター 大ホール	申 初参加のみ要申込 締 2月20日(金)	河内支所地域振興課 ☎(082) 437-1109

	名 称	内容など	対 象	日時・場所	申込など	問い合わせ先
家族介護支援	家族介護教室★	低栄養・フレイル予防 - 元気で長生きができる秘訣 -	高齢者を介護している家族や近隣の援助者など	日 2月18日(水) 13:30～15:30 場 特別養護老人ホーム長寿苑 地域交流ホーム (西条町馬木1566)	定 20人(先着)	特別養護老人ホーム長寿苑 ☎(082) 425-2000
		元気な自分が「今」始めるべき終活の第一歩とは		日 2月18日(水) 10:00～11:30 場 ケアハウスみずほ (志和町志和東810-1)	定 25人(先着)	ケアハウスみずほ ☎(082) 433-5721
		食事が美味しく摂れて、健康維持のコツを学びましょう		日 2月25日(水) 13:00～15:00 場 安芸津文化福祉センター (安芸津町三津4398)	定 20人(先着)	特別養護老人ホームあきまる園 ☎(0846) 45-5600
認知症支援	認知症・若年性認知症相談会	精神保健福祉士などによる個別相談 ※相談時間は約50分	もの忘れについて心配のある人や家族	日 2月17日(火) 13:30～15:30 場 市役所本館 2 階201相談室	定 2 組 締 2月13日(金)	基幹型地域包括支援センター ☎(082) 422-1022
	認知症の人と家族の会「やすらぎ会」★	介護の悩み、心配ごとについての語り合い	認知症の人を介護している家族	日 2月20日(金) 10:00～14:30 場 市総合福祉センター	申 不要	市社会福祉協議会 ☎(082) 430-8877 FAX(082) 423-8525
	きくカフェさくら★			日 2月22日(日) 13:30～15:30 場 桜が丘保養園 (西条町寺家5976)	申 不要	桜が丘保養園 ☎(082) 423-2595
	etto smile cafe えっとすまいるかふえ★			日 2月14日(土) 13:30～15:00 場 宗近病院敷地内 サロンドュ青空 (西条町御園宇703)	締 2月13日(金)	広島中央認知症疾患医療センター (宗近病院) ☎(082) 493-8651
	ごじょうCafé★			日 2月21日(土) 14:00～16:00 場 八本松南集会所 (八本松南 2 丁目18)	料 100円 申 不要	ごじょうCafé (担当／上野) ☎090-9060-5007
	orenji cafe きく茶屋★	日頃の悩みなどを自由に語り合います。お茶などを飲みながらゆったりとした時間を過ごしませんか	認知症の人やその家族、支援者	日 2月15日(日) 13:30～15:30 場 たかやの郷 (高屋町杵原1826-1)	申 不要	東広島介護支援専門員連絡協議会 (市社会福祉協議会内) ☎(082) 422-4075
	カフェほのぼの★			日 2月10日(火) 13:30～15:00 場 黒瀬保健福祉センター	料 200円 締 2月6日(金)	黒瀬地域包括支援センター ☎(0823) 82-0203
	あすカフェ★			日 2月19日(木) 13:30～15:30 場 安宿地域センター	締 2月18日(水)	あすか住民自治協議会 (安宿地域センター) ☎(082) 432-2521
	サンSUNカフェ★			日 2月13日(金) 13:30～15:00 場 河内保健福祉センター	料 200円 締 2月12日(木)	北部地域包括支援センター ☎(082) 435-2240
	誰でもオレンジ広場凡々★			日 2月7日(土)・21日(土) 13:30～15:30 場 代表者宅 (八本松町原)	料 100円	誰でもオレンジ広場凡々 (代表／千田) ☎090-1185-8858



募集

市営住宅入居者

受付 2月2日(月)～6日(金)
申込 申込書(住宅課、各支所・出張所で1月26日(月)から配布)を住宅課に持参または郵送、ウェブ
※各支所・出張所では申し込みを受け付けていません
※入居資格は市ホームページをご覧ください

問合せ 住宅課
☎(082)420-0946



	公営住宅
募集住宅(予定)	西条／御園宇1戸 福富／神下1戸、大渡1戸 豊栄／清武1戸、鍛冶屋1戸 河内／広島1戸 安芸津／若宮1戸

自衛官

自衛官や防衛大学校などの学生を募集します。

問合せ 自衛隊東広島地域事務所
☎(082)422-4252



FM東広島(89.7MHz)で東広島日和・東広島ライブを放送中

広報紙などから気になる話題やイベント情報を発信する地域密着のラジオ!



お知らせ

運動公園フットサルコートで夜間照明が使用できるようになりました

料金 620円(市内居住者の使用料、1時間当たり1面につき)

問合せ 都市整備課
☎(082)420-0955



令和7年12月31日から県の特定(産業別)最低賃金が改正されました

	最低賃金額(時間額)
製鉄業等	1,179円
電子部品等製造業	1,110円
自動車・同附属品製造業	1,105円

問合せ 広島労働局労働基準部賃金室
☎(082)221-9244

西条町、八本松町、志和町、高屋町／広島中央労働基準監督署
☎(082)221-2460
黒瀬町／呉労働基準監督署
☎(0823)22-0005
福富町、豊栄町、河内町、安芸津町／三原労働基準監督署
☎(0848)63-3939

人権擁護委員の委嘱

人権擁護委員とは、法務大臣から委嘱され、人権相談や人権に関する啓発活動など地域に密着した活動を行う民間ボランティアです。被委嘱者(敬称略)
市地 清、沖田 智美、島本 智子、中邑 徳之
委嘱期間／1月1日から3年間
問合せ 広島法務局東広島支局
☎(082)423-7707

市民協働のまちづくり活動応援補助金

令和8年度実施事業の中から、地域の課題解決や魅力向上につながる優良な取り組みを選び、補助金の交付を予定しています。補助金の交付申請を早期に行うため、事業の提案を受け付けます。
申込 申請書を郵送または持参
※募集要項などは地域づくり推進課、各支所・出張所、地域センターで配布。市ホームページからもダウンロード可
※補助金の交付申請手続きは、4月以降に行います

締切 2月13日(金)12:00必着
問合せ 地域づくり推進課
☎(082)420-0924



道路や河川の維持作業について報償金を交付します

対象 市が管理する道路と河川の維持作業を、地域ぐるみの社会奉仕活動として行う団体
※令和8年度から、B作業の対象を1時間以上4時間未満に変更します

申込 申請書類を提出
※令和7年度の申請団体へ、2月下旬に申請書を送付します。新たに申請する団体は、市ホームページ掲載の様式をご利用ください

締切 4月20日(月)
問合せ 維持課
☎(082)420-0949



作業区分	報償金額
A作業(4時間以上の作業)	760円／1人
B作業(1時間以上4時間未満の作業)	380円／1人
写真代(実績報告書=1件)	300円／1件

移動献血車が来ます

【フジグラン東広島】
日時 2月7日(土)
10:00～12:30、13:45～16:00
【ゆめマート西条】
日時 2月15日(日)
10:00～12:30、13:45～16:00
※いずれも400ml献血のみ実施
主な献血基準／体重50kg以上
年齢(男性)17～69歳
(女性)18～69歳
※65～69歳の人は60～64歳の間に献血の経験がある人
申込 ウェブ(予約なしでの献血も可)
問合せ 医療保健課
☎(082)420-0936



ひろしまの森づくり事業

県では豊かな森林を県民全員で守り育て、次の世代に引き継ぐために、県民や企業の皆さんに「ひろしまの森づくり県民税」の負担をお願いしています。

ひろしまの森づくり県民税		
納める額	個人	法人
年額	500円	5%
		均等割額相当額



市では「ひろしまの森づくり県民税」を財源に、身近な里山林を整備してきました。

・手入れ遅れの人工林の間伐
・松くい虫被害跡地の整備
・鳥獣被害対策のための里山整備
そのほか、森林ボランティアや自治協議会など住民団体による自主的な森林整備活動や森林学習活動等の支援も行っています。募集は毎年4月に行います。

問合せ 農林水産課
☎(082)420-0939



物価高騰支援給付金を支給します

生活必需品の物価高騰に伴い、市民1人当たり5,000円を支給します(世帯主の口座に世帯員分を一括で振込)。2月中旬から3月上旬にかけて、ご案内を順次送付します。
対象 令和8年1月1日時点で市に住民登録のある人
締切 3月31日(火)※消印有効
問合せ 物価高騰支援給付金コールセンター
☎0120-780-125



お持ちの農耕作業用自動車にナンバープレートはついていますか

トラクターやコンバインなどの農耕作業用自動車(乗用装置(イス)がついたもの、かつ最高時速35km未満のもの)は、軽自動車税の課税対象です。公道を走行するかどうかに関わらず、ナンバープレートの取得が必要です。廃車や譲渡をする場合は、市民税課または各支所・出張所で手続きをしてください。

持参 運転免許証などの来庁者の本人確認書類、廃車の場合はナンバープレートも必要
問合せ 市民税課
☎(082)420-0910



国登録有形文化財「時報塔」の保存修理工事を行います

日時 2月中旬～3月末まで
問合せ 文化課
☎(082)420-0977



時報塔(志和町志和堀3324-7)

議会の開会予定日

本会議はどなたでも傍聴できます。日程の詳細は、市ホームページの市議会情報をご覧ください。
日時 2月12日(木)
10:00から
問合せ 議会事務局
☎(082)420-0966



小・中学校体育施設利用団体の登録・更新

市立小・中学校の体育施設を放課後や休日など、学校教育に支障のない範囲で開放しています。利用を希望する団体は、年度ごとに登録申請をしてください。
対象 次の全てを満たす団体
①市内に在住・通勤する人で構成する
②団体の責任者が成人
③健全なスポーツ活動やレクリエーションを目的としている
④政治活動、宗教活動および営利を目的としない
⑤引き続き登録をする団体の場合、支払いなど手続きが適正に行われている

申込 必要書類(教育総務課と小・中学校で配布。市ホームページからもダウンロード可)に必要な事項を記入し、持参または郵送
問合せ 教育総務課
☎(082)420-0974



善意をありがとうございます

食協株式会社様
(保育環境充実のための寄附)
(教育環境充実のための寄附)
問合せ 保育課 ☎(082)420-0934
教育総務課 ☎(082)420-0974

家畜（動物）を飼養する人は 家畜の飼養衛生管理状況の報告を

畜産業に限らず、家畜を所有している人は、２月１日時点で飼育している家畜の頭羽数、衛生管理状況について、所轄する畜産事務所への報告が義務付けられています。

対象 ①牛、水牛、鹿、馬、めん羊、山羊、豚（ミニブタ、マイクロブタ含む）、いのしし／４月15日までに報告

②鶏、アヒル（アイガモ含む）、うずら、きじ、エミュー（※）、だちょう、ほろほろ鳥、七面鳥／６月15日までに報告

※令和７年９月から対象となりました

問合せ 県西部畜産事務所・県西部家畜保健衛生所
☎(082) 423-2441



こうしょう 咬傷事故を起こさないために

普段はおとなしい犬でも初対面の人に対しては攻撃的になることがあります。犬の飼い主は、かみつ き事故の予防対策をしましょう。飼 い犬が人をかんでしまった場合は、速やかに県動物愛護センターへ連絡してください。

問合せ 生活衛生課 ☎(082) 422-1048
県動物愛護センター ☎(0848) 60-8511

墓地を造るには、個人・宗教法人 に関わらず許可が必要です

墓地を新たに造る場合は、事前にご相談ください。墓地の内容を変更する場合は、変更の許可が必要です。墓地永代使用权を購入する際は、許可を受けた墓地であることを確認してください。

問合せ 生活衛生課
☎(082) 422-1048



国民健康保険・後期高齢者医療制度 の加入者は所得申告が必要です

国民健康保険または後期高齢者医療制度の加入者は、「収入がない」「家族に扶養されている」「非課税収入しかない」場合でも所得申告が必要です。

所得申告をしていない加入者が世帯に１人でもいると、国民健康保険税や後期高齢者医療保険料の軽減を受けられません。また、高額療養費の自己負担限度額が上がることや、食事代の減額が受けられなくなることがあります。

ただし、次の人は所得申告が不要です。

- ・公的年金収入のみの人（老齢福祉年金、遺族年金、障害年金などの収入のみの方は申告が必要）
- ・給与収入のみで、勤務先で年末調整をした人
- ・確定申告をする人
- ・市県民税申告をする人
- ・18歳未満の人（令和８年１月１日時点）

※申告が必要な人には２月中旬に申告書を郵送します

締切 ４月15日（水）

問合せ 国保年金課
☎(082) 420-0933



公共下水道に早期接続を

次の地域で下水道が使用できるようになりました。

黒瀬町菅田および川角、丸山の一部／令和７年10月31日（金）から八本松西一丁目の一部／令和７年11月27日（木）から

※区域は市ホームページをご覧ください

問合せ 下水道管理課
☎(082) 420-0957



国民年金保険料は、まとめて 納付（前納）することで 割引を受けられます

口座振替で前納すると最も割引率が高くお得です。口座振替・クレジットカードによる４月分からの前納の申込期限は２月27日（金）です。

口座振替／口座振替納付申出書（年金事務所または国保年金課で配布）を年金事務所や金融機関、国保年金課の窓口にご提出ください。

クレジットカード払い／呉年金事務所へお問い合わせください。割引額は納付書による前納の金額と同額です。

納付書（現金）払い／１年前納、６か月前納は４月初旬に届く納付書で納付できます。現金のほか、スマホアプリでのお支払いも可能です。２年前納を希望する場合は、呉年金事務所または国保年金課へお問い合わせください。

問合せ 呉年金事務所
☎(0823) 22-1691
国保年金課 ☎(082) 420-0933



３月１～７日は 春の火災予防運動

「急ぐ日も 足止め火を止め 準備よし」

春は空気が乾燥し、風の強い日が多いため、火を取り扱う際には気象情報に十分注意しましょう。屋外での焼却（野焼き・ごみ焼きなど）は原則禁止されています。

また、３月１日（日）から「林野火災注意報・警報」が施行されます。発令中は火の使用が制限されます。発令は防災メールや市ホームページなどでお知らせします。

問合せ 予防課
☎(082) 422-6341



一般不妊治療費・不育症治療費助成申請の提出期限が迫っています！ **問申** 出産・育児サポートセンター すくすくサポート ☎(082) 420-0407

対象 令和７年１月１日から12月31日までの期間に一般不妊治療・不育症治療を受けた人で、東広島市の助成を申請予定の人

※県が実施している一般不妊治療費助成を受けた人も対象です

※特定不妊治療の助成申請も随時受け付けていますが、申請期限がありますので、忘れず申請してください

	一般不妊治療 	不育症治療 	特定不妊治療 
助成額	妻の年齢が35歳未満 ／ 年間上限50,000円	上限 50,000円	上限 50,000円
	妻の年齢が35歳以上 ／ 年間上限25,000円		
申請期限	令和7年1月1日から12月31日までを1年分として3月31日(火) (必着)までに申請		県の特定不妊治療支援事業承認決定日から1か月以内
助成期間	24か月以内	12か月以内	—

SmILE しょうしゃ 障がい者 スマイルボード

ピア・カウンセリング

〈ピア〉とは仲間という意味。現在、内部・肢体・精神に障がいのあるピア・カウンセラーがいます。

ピア・サロン

障がいのある仲間やピア・カウンセラーとゲームをしたり、近況報告・情報交換や悩みを話したりします。

日 2月21日（土）14:00～16:00（参加費100円）

場 市民文化センター 研修室1

対 市内在住で18歳以上の障がいのある人

問申 子育て・障がい総合支援センター（はあとふる）

☎ (082) 493-6073 **FAX** (082) 424-3841

E-mail hgh936071@city.higashihiroshima.hiroshima.jp



ピア相談 ※要予約

相談者と同じ視点でピア相談に応じます。



相談方法 自宅への訪問、来所
電話・ファクス・メールでの相談もできます。

福祉

令和６年度元気輝きポイント 手帳の提出はお済みですか

令和６年度元気輝きポイント手帳（藤色表紙）をお持ちの人は、必要事項を記入の上、手帳発行時に交付した返信用封筒で郵送するか、地域包括ケア推進課または各支所に持参してください。ポイントを上限まで貯めていなくても提出できます。市が確認後、ポイント数に応じた報奨金を10ポイント100円に換算し、上限以内で支給します。

締切 ３月6日（金）必着

問申 地域包括ケア推進課

☎ (082) 420-0984



旧優生保護法に基づく手術などを 受けた人は補償金などを受け取る ことができます

対象 ①保証金の支給

旧優生保護法に基づく優生手術などを受けた本人または特定配偶者（死亡している場合はその遺族）

②優生手術等一時金の支給

旧優生保護法に基づく優生手術などを受けた本人で生存している人

③人工妊娠中絶一時金の支給

旧優生保護法に基づく人工妊娠中絶などを受けた本人で生存している人

申込 県の窓口に請求書（県ホームページからダウンロード可）を提出

締切 令和12年１月16日（水）

問申 県子供未来応援課
☎(082) 227-1040



詳しいことや、そのほかの相談は市ホームページをご覧ください。



名 称	日・曜日	時 間	相談会場	相談員・申込方法など	問い合わせ
生活困窮の相談	月～金曜日 ※祝日を除く	8:30～17:15	生活支援センター (市役所本館 2 階)	生活に困っている人が自立した生活を送るための相談 生活、就労、家計相談など ☎相談支援員	生活支援センター ☎(082)420-0410
不動産売買・賃貸に関する相談	17日(火)	10:00～12:00 13:00～16:00 ※相談時間は1時間以内	市民生活課	☎弁護士・宅地建物取引士 ☎5人／日(先着) ☎電話またはファクス、窓口 ☎2月16日(月)12:00	県宅地建物取引業協会 安芸賀茂支部 ☎(082)822-7096 市民生活課 ☎(082)420-0922 ☎(082)426-3124
法律相談	5日・12日・19日・26日、3月5日 (いずれも木曜日)	13:00～16:00 ※相談時間は30分以内		☎弁護士 ☎12人／日(抽選) ☎当日受付(8:30～9:00に電話またはファクス、窓口) ※相談は原則年度内1回限り	市民生活課 ☎(082)420-0922 ☎(082)426-3124 ※ファクスで申し込む場合、必ず電話番号やファクス番号を明記してください。
登記・法律相談 (相続・成年後見など)	18日(水)	10:00～12:00 ※相談時間は30分以内		☎司法書士 ☎8人／日(先着) ☎当日受付(8:30～9:30に電話またはファクス、窓口)	
消費生活相談	月～金曜日 ※祝日を除く	9:00～12:00 13:00～17:00	消費生活センター (市役所北館 1 階窓口)	消費者と事業者間の契約トラブルに関する相談 ☎消費生活相談員	消費生活センター ☎(082)421-7189 ※受付は16:30まで
お昼の消費生活相談	月～金曜日 ※祝日を除く	11:00～13:00	—	消費生活センター受付時間外の相談 ☎国民生活センター職員など	国民生活センター ☎(03)3446-0999
休日の消費生活相談	土日祝日	10:00～16:00			消費者ホットライン ☎188
心配ごと相談・行政相談	西条会場 3日(火)	13:00～16:00	市役所本館 2階201会議室	【心配ごと相談】 ☎心配ごと相談員 (民生委員・児童委員) 【行政相談】 ☎国の行政に関する要望や相談 行政相談委員	[心配ごと相談] 東広島市民生委員 児童委員協議会 ☎(082)493-5621 [行政相談] 中国四国管区 行政評価局 ☎(082)228-6173
	八本松会場 4日(水)	13:00～16:00	八本松地域センター		
	志和会場 19日(木)	13:00～16:00	志和出張所		
	高屋会場 24日(火)	13:00～16:00	高屋西地域センター		
	黒瀬会場 2日(月)	9:00～12:00	黒瀬支所南庁舎 5 階第 4 会議室		
	福富会場 18日(水)	13:00～16:00	福富保健福祉センター		
	豊栄会場 17日(火)	13:00～16:00	豊栄保健福祉センター		
特設人権相談	河内会場 26日(木)	13:00～16:00	河内保健福祉センター	☎人権擁護委員	東広島竹原人権擁護委員協議会 ☎(082)423-7752
	安芸津会場 20日(金)	13:00～16:00	安芸津文化福祉センター		
	志和会場 19日(木)	13:00～16:00	志和出張所		
	黒瀬会場 2日(月)	9:00～12:00	黒瀬支所南庁舎		
	豊栄会場 17日(火)	13:00～16:00	豊栄保健福祉センター		
常設人権相談	月～金曜日 ※祝日を除く	8:30～17:15	広島法務局東広島支局	☎法務局職員、人権擁護委員	広島法務局東広島支局 ☎(082)423-7707
ひがし広島法律相談センター	毎週水曜日 (変更になる場合あり)	13:00～16:00	市民文化センター 研修室 3 (サンスクエア 2 階)	☎広島弁護士会 ☎有料 ☎電話(休業日を除く9:30～16:00)	ひがし広島法律相談センター ☎(082)421-0021
公正証書による遺言・契約書等の作成	月～金曜日 ※祝日を除く	8:30～12:00 13:00～17:15	東広島公証役場 (サンスクエア 4 階)	☎公証人 ☎電話	東広島公証役場 ☎(082)422-3733

— 教えて！消費生活 —

☎消費生活センター ☎(082)421-7189

不要なオプションが付けられていた!? 携帯電話の契約は慎重に

(独)国民生活センターの相談事例を紹介します。

【事例】機種変更をするために携帯ショップに出かけ、同系列のキャリアが提供する端末を勧められて契約した。その後、契約書を確認したところ、断ったはずのオプションなどが付けられ、セキュリティソフトも契約させられていた。

【アドバイス】携帯電話の買い替えなどの際、不要なオプションを付けられていたといった相談が寄せられています。契約の際には、契約内容をよく確認

し、よく分からない場合は契約しないようにしましょう。オプションなどを勧められた際も、必要ない場合はきっぱり断りましょう。契約書もその場でよく確認し、不要な契約がないか、月々の支払額はいくらになるかなどを確認しましょう。不要なオプションを契約させられている場合は、すぐにショップに解約を申し出ましょう。

☑都合により日程を変更することがありますので、お問い合わせください。

匿名・無料で24時間365日
こころの相談ができるチャット相談
悩みや不安、心のもやもやを話してみませんか。



名 称	日・曜日	時 間	相談会場	相談員・申込方法など	問い合わせ
県民相談	月～金曜日 ※祝日を除く	9:00～17:00	広島県消費生活センター (県庁農林庁舎 1 階)	離婚、相続、近隣トラブル、交通事故などに関する相談 ☎県民相談員	県民相談窓口 ☎(082)223-8811
家庭児童相談 児童虐待相談 DV 相談	月～金曜日 ※祝日を除く	8:30～17:15	こども家庭課	☎家庭相談員兼母子・父子自立支援員・女性相談員	こども家庭課 ☎(082)420-0407
	上記以外		—	—	市役所当直室 ☎(082)422-2111
家庭児童相談	水曜日 ※祝日を除く	10:00～17:00	子育て・障がい 総合支援センター はあとふる (市民文化センター)	☎家庭相談員兼母子・父子自立支援員	はあとふる ☎(082)493-6072
障がい者・障がい児相談	月～土曜日 ※祝日を除く	8:30～17:15	子育て・障がい 総合支援センター はあとふる (市民文化センター)	☎相談支援コーディネーター	はあとふる ☎(082)493-6073
障がい者虐待相談	月～金曜日 ※祝日を除く	8:30～17:15	障がい福祉課	☎障がい福祉課職員	障がい福祉課 ☎(082)420-0180
	上記以外（障がい者虐待通報のみ）		—	—	市役所当直室 ☎(082)422-2111
こころの相談室	月・火・木・金曜日	9:00～16:00	医療保健課	個別相談 ☎精神保健相談員 ☎電話	医療保健課 ☎(082)420-0936
精神科医による 精神保健相談	12日(木)	13:30～15:30	広島県西部東保健所 2 階保健相談室	個別相談 ☎精神科医 ☎2 日前までに電話	県西部東保健所保健課 ☎(082)422-6911(代)
自殺予防電話相談	年中無休	24時間	—	—	広島いのちの電話 ☎(082)221-4343 よりそいホットライン ☎0120-279-338
広島地域 若者サポート ステーション 「若者交流館」	市民文化センター: 3日(火)・17日(火) ハローワーク広島西条: 10日(火)・24日(火)	13:00～17:00	・市民文化センター 研修室 ・ハローワーク 広島西条	就職にあと一歩が踏み出せない人、人間関係が苦手で辞めてしまった人などの相談 ☎自己理解、自己表現、コミュニケーション 演習、応募書類作成や面接練習など ☎15～49歳(保護者の相談も可) ☎要予約	広島地域若者 サポートステーション 「若者交流館」 ☎(082)511-2029
働く女性の相談室	21日(土)	13:30～14:30 14:30～15:30	市民文化センター	仕事上の悩み(セクハラ、パワハラ、家庭との両立)や、働きたい女性の相談 ☎要予約 ☎14日(土)	エスポワール (男女共同参画推進室) ☎☎(082)424-3833
ボランティア相談窓口	火～土曜日 ※祝日を除く ※土曜日は要連絡	10:00～17:00	学び推進課 (市民文化センター)	☎学び推進課担当職員	市教育文化振興事業団 学び推進課 ☎(082)421-1160
不登校サポート 「親の会」	第 3 水曜日 ※祝日を除く	13:30～15:00	西条フレンドスペース (市民文化センター)	☎電話	西条フレンドスペース ☎(082)421-8494
児童青少年相談	教育相談	水・木・土・日曜日 ※祝日を除く	10:30～12:00 13:00～16:30	☎教育相談員	児童青少年総合相談室 ☎(082)422-3749
	カウンセラー相談	火・金曜日 ※祝日を除く	13:00～16:00	児童青少年センター内 児童青少年総合相談室 (サンスクエア東広島)	
	子育て相談	火・水・木・金・日曜日 ※祝日を除く	10:30～12:00 13:00～16:30	☎児童厚生員	

Free of Charge

がいこくじんそうだんまどぐち

外国人相談窓口・Information and Consultations・Salão de Comunicação・外国人咨询窗口・Dịch vụ tư vấn

	言 語	曜 日	時 間	場 所	問い合わせ
Daily Life Consultations Consultas Diversas 生 活 咨 詢 Tư vấn cuộc sống 生 活 相 談	English 英語	Mondays, Tuesdays, Wednesdays, Thursdays, Fridays, Saturdays 【月～土】	9:00～17:00	市 民 文 化 セ ン ター コ ミ ュ ニ ケー シ ョ ン コー ナー	Communication Corner Salão de comunicação コミュニケーションコーナー ☎(082)423-1922 (公財)東広島市教育文化 振興事業団 ☎(082)424-3811 🌐https://www.hhface.org/ wp/corner/
	Português ポルトガル語	Quartas,Sábados 【水、土】	9:00～13:00		
	中文 中国語	星期二、日【火、日】	9:00～13:00		
	Tiếng Việt ベトナム語	Thứ Sáu 【金】 Chủ Nhật 【日】	9:00～13:00 13:00～17:00		
	日 時	内 容		場 所	
Legal Consultations Consulta Jurídica 法 律 咨 詢 Tư vấn pháp luật 法 律 相 談	2月14日(土) ①13:00～②14:00～ ③15:00～	弁護士が法律相談に応じます。英語・ポルトガル語・中国語の通訳あり。1 週間前までに予約が必要。 相談時間は約40分。※令和7年度から偶数月のみの開催		市 民 文 化 セ ン ター 研 修 室	

2月 夜間 休日 初期救急当番医

●受診する前に、医療機関などへ電話連絡をしてください。
●急きょ変更になる場合があります。
●医療機関を受診するときはマスク着用にご協力ください。

医療保健課(平日昼間) ☎(082)420-0936 FAX(082)422-2416
市役所(夜間・土日祝) ☎(082)422-2111
休日診療所(受付時間内) ☎(082)422-5400 FAX(082)421-4336

日	診療科目	医療機関名	受付時間	電話番号	地域
1 日	外	西条中央病院	8:30~18:00	(082)423-3050	西条昭和町
	内	休日診療所	9:00~20:00	(082)422-5400	西条町土与丸
	小	休日診療所	10:00~17:00	(082)422-5400	西条町土与丸
2 月	小	休日診療所	9:00~13:00	(082)422-5400	西条町土与丸
	内	井野口病院	18:00~翌朝8:30	(082)422-3711	西条土与丸6丁目
	外	休日診療所	19:00~21:30	(082)422-5400	西条町土与丸
3 火	内	本永病院	18:00~翌朝8:30	(082)423-2666	西条岡町
	整	数佐整形外科医院	18:00~翌朝8:30	(082)428-8321	八本松東7丁目
	小	こまざわ小児科	18:00~22:00	(082)493-6566	西条町寺家
4 水	内	八本松病院	18:00~翌朝8:30	(082)420-1230	八本松東3丁目
	内	東広島記念病院	18:00~22:00	(082)423-6661	西条町吉行
	小	休日診療所	19:00~21:30	(082)422-5400	西条町土与丸
5 木	小	休日診療所	19:30~21:30	(082)422-5400	西条町土与丸
	内	井野口病院	18:00~翌朝8:30	(082)422-3711	西条土与丸6丁目
	小	休日診療所	19:00~21:30	(082)422-5400	西条町土与丸
6 金	内	本永病院	18:00~翌朝8:30	(082)423-2666	西条岡町
	小	まきだクリニック	18:00~21:30	(082)491-1751	高屋町中島
	内	休日診療所	9:00~20:00	(082)422-5400	西条町土与丸
8 日	小	休日診療所	10:00~20:00	(082)422-5400	西条町土与丸
	小	休日診療所	9:00~13:00	(082)422-5400	西条町土与丸
	小	休日診療所	9:00~13:00	(082)422-5400	西条町土与丸
9 月	整	広島県立総合リハビリテーションセンター	18:00~22:00	(082)425-1455	西条町田口
	内	休日診療所	19:30~21:30	(082)422-5400	西条町土与丸
	小	休日診療所	19:00~21:30	(082)422-5400	西条町土与丸
10 火	内	井野口病院	18:00~翌朝8:30	(082)422-3711	西条土与丸6丁目
	小	休日診療所	19:00~21:30	(082)422-5400	西条町土与丸
11 水	内	福富内科外科医院	9:00~16:00	(082)430-1101	福富町久芳
	内	休日診療所	9:00~20:00	(082)422-5400	西条町土与丸
	小	休日診療所	10:00~17:00	(082)422-5400	西条町土与丸
12 木	小	休日診療所	9:00~13:00	(082)422-5400	西条町土与丸
	内	休日診療所	19:30~21:30	(082)422-5400	西条町土与丸
	小	休日診療所	19:00~21:30	(082)422-5400	西条町土与丸
13 金	内	本永病院	18:00~翌朝8:30	(082)423-2666	西条岡町
	整	土肥整形外科病院	18:00~翌朝8:30	(082)422-2156	西条町西条東
	小	休日診療所	19:00~21:30	(082)422-5400	西条町土与丸
14 土	内	井野口病院	18:00~翌朝8:30	(082)422-3711	西条土与丸6丁目
	小	休日診療所	19:30~21:30	(082)422-5400	西条町土与丸
15 日	内	東広島記念病院	8:30~18:00	(082)423-6661	西条町吉行
	整	広島県立総合リハビリテーションセンター	9:00~17:00	(082)425-1455	西条町田口
	内	休日診療所	9:00~20:00	(082)422-5400	西条町土与丸
16 月	小	休日診療所	10:00~17:00	(082)422-5400	西条町土与丸
	小	休日診療所	9:00~13:00	(082)422-5400	西条町土与丸
	小	休日診療所	9:00~13:00	(082)422-5400	西条町土与丸
17 火	内	木阪病院	18:00~22:00	(082)421-0800	西条町土与丸
	内	休日診療所	19:30~21:30	(082)422-5400	西条町土与丸
	小	本永病院	18:00~翌朝8:30	(082)423-2666	西条岡町
18 水	小	数佐整形外科医院	18:00~翌朝8:30	(082)428-8321	八本松東7丁目
	小	こまざわ小児科	18:00~22:00	(082)493-6566	西条町寺家
	小	休日診療所	18:00~22:00	(082)493-6566	西条町寺家

その救急受診、本当に必要ですか？
⚠ 平日の診療時間内に、早めにかかりつけ医を受診してください。



初期救急(一次救急)
比較的軽微な患者に対応。
適切な医療機関を紹介
する場合もあります。

二次救急
手術や入院が必要な、
症状の重い救急患者に
対応

～市は救急医療の適正利用を推進しています～
休日や夜間に、必ずしも緊急性の高い患者さんが救急医療を受診することが増加しています。緊急性の高い重症患者の治療に影響をきたすケースが発生しており、医師への負担が過重となる原因のひとつにもなっています。必要な人が安心して医療を受けられるよう、一人一人の心がけをお願いしています。

日	診療科目	医療機関名	受付時間	電話番号	地域
18 水	内	八本松病院	18:00~翌朝8:30	(082)420-1230	八本松東3丁目
	内	東広島記念病院	18:00~22:00	(082)423-6661	西条町吉行
	小	休日診療所	19:00~21:30	(082)422-5400	西条町土与丸
19 木	小	井野口病院	18:00~翌朝8:30	(082)422-3711	西条土与丸6丁目
	小	休日診療所	19:00~21:30	(082)422-5400	西条町土与丸
20 金	小	休日診療所	19:00~21:30	(082)422-5400	西条町土与丸
	内	西条中央病院	18:00~翌朝8:30	(082)423-3050	西条昭和町
	小	休日診療所	19:00~21:30	(082)422-5400	西条町土与丸
21 土	内	本永病院	8:30~翌朝8:30	(082)423-2666	西条岡町
	整	広島県立総合リハビリテーションセンター	9:00~17:00	(082)425-1455	西条町田口
	小	休日診療所	9:00~20:00	(082)422-5400	西条町土与丸
22 日	小	休日診療所	10:00~20:00	(082)422-5400	西条町土与丸
	小	休日診療所	9:00~13:00	(082)422-5400	西条町土与丸
	小	休日診療所	9:00~13:00	(082)422-5400	西条町土与丸
23 月	内	井野口病院	8:30~翌朝8:30	(082)422-3711	西条土与丸6丁目
	小	休日診療所	9:00~20:00	(082)422-5400	西条町土与丸
	小	休日診療所	10:00~17:00	(082)422-5400	西条町土与丸
24 火	小	休日診療所	9:00~13:00	(082)422-5400	西条町土与丸
	小	東広島記念病院	18:00~22:00	(082)423-6661	西条町吉行
	小	休日診療所	19:00~21:30	(082)422-5400	西条町土与丸
25 水	内	八本松病院	18:00~翌朝8:30	(082)420-1230	八本松東3丁目
	小	休日診療所	19:00~21:30	(082)422-5400	西条町土与丸
26 木	小	井野口病院	18:00~翌朝8:30	(082)422-3711	西条土与丸6丁目
	小	休日診療所	19:30~21:30	(082)422-5400	西条町土与丸
27 金	小	本永病院	18:00~翌朝8:30	(082)423-2666	西条岡町
	小	休日診療所	19:00~21:30	(082)422-5400	西条町土与丸
28 土	内	西条中央病院	18:00~翌朝8:30	(082)423-3050	西条昭和町
	小	休日診療所	19:30~21:30	(082)422-5400	西条町土与丸
	小	休日診療所	19:30~21:30	(082)422-5400	西条町土与丸

安芸津地区にお住まいの人の救急当番医						上記・左記医療機関も利用可能です	
一次救急【内科・小児科】 竹原市休日診療所(竹原市保健センター内) 9:00~12:00 13:00~16:00 ☎(0846)22-7157 【外科】 安田病院 9:00~18:00(2月1日(日)・8日(日)・22日(日)) / 馬場病院 9:00~18:00 (2月11日(水)・15日(日)・23日(月))						二次救急 (緊急手術や入院を要するようないけがや急病などに対応) 次の表のとおりです。	
平日	月	内	外	県立安芸津病院		(0846)45-0055	安芸津町三津
	火	内	外	安田病院		(0846)22-6121	竹原市下野町
	水	内	外	馬場病院		(0846)22-2071	竹原市下野町
	木	内	外	県立安芸津病院		(0846)45-0055	安芸津町三津
	金	内	外	馬場病院		(0846)22-2071	竹原市下野町
	土	内	外	安田病院		(0846)22-6121	竹原市下野町
休日	1 日	内	外	県立安芸津病院		(0846)45-0055	安芸津町三津
	8 日	内	外	安田病院		(0846)22-6121	竹原市下野町
	11 水	内	外	馬場病院		(0846)22-2071	竹原市下野町
	15 日	内	外	県立安芸津病院		(0846)45-0055	安芸津町三津
	22 日	内	外	安田病院		(0846)22-6121	竹原市下野町
	23 月	内	外	馬場病院		(0846)22-2071	竹原市下野町

診療科目の見方 小:小児科、内:内科、外:外科、整:整形外科、歯:歯科

夜間や休日に、医療機関を受診すべきか迷ったら…

#7119 救急相談センター広島広域都市圏 24時間 365日対応 相談無料

●つながらない場合は(082)246-2000
●緊急時は、ためらわず119番へ

緊急性 低 緊急性 高

医療機関を案内 すぐに119番へ転送

子ども向け相談ダイヤルなど 相談無料

病気の相談 毎日 19:00~翌8:00 **#8000**

子育て相談 子育てサポート子育てほっとライン 平日 8:30~17:15 **(082)422-1023**

広島県小児救急電話相談 ※土日祝、年末年始は 17:00~翌8:00 または(082)555-8870

総務省消防庁 全国版 救急受診ガイド

Q助

こどもの救急 http://kodomo-qq.jp/

医療機関を受診する目安など

医療情報ネット検索

全国の医療機関や薬局を、さまざまな条件で検索できます。

緊急時は迷わず119通報

通報時に映像通報をお願いすることがあります。

関連情報

- 広島市立舟入市民病院 ☎(082)232-6195 年中無休24時間体制の小児科診療を行っています。
- 精神科救急情報センター ☎(082)892-3600 精神科救急はこちらへお問い合わせください。

1月12日(月・祝)、芸術文化ホールくららで開催した「東広島市二十歳のつどい」。出席した皆さんに、二十歳の抱負や目標を聞きました。

「健康第一」「歯科衛生士になりたい」など、それぞれの思いを語ってくれました。



市税の案内

夜間・休日納税相談

市税の納付の相談ができます。

☑ 休日／2月8日(日) 9:00～12:00

夜間／2月19日(木) 17:15～19:00

☑ 市民課窓口(①戸籍の届出)

☑ 収納課 ☎(082)420-0912



次回の納期限は3月2日(月)

固定資産税・都市計画税(4期)

国民健康保険税(8期)

※納期限までに納付をお願いします。

市税の納付は便利な口座振替をご利用ください

市民課窓口業務の休日・延長受付

受付業務や持参物などは、市ホームページをご覧ください。

☑ 休日／2月8日(日) 9:00～12:00

※2月22日(日)は実施しません

延長／2月5日(木)・19日(木)

19:00まで

☑ 市民課 ☎(082)420-0925



令和7年12月末の人口・世帯数

	住民基本台帳(対前月比)	うち外国人(対前月比)
人口	191,300人(-67)	10,085人(-9)
世帯数	93,505世帯(-42)	7,954世帯(-26)

広報 東広島

Feb.2026 No.622
令和8年2月1日発行

[発行] 東広島市 〒739-8601 広島県東広島市西条栄町8番29号 ☎(082)422-2111(代)
[編集] 総務部経営戦略チーム広報戦略担当 ☎(082)420-0919 FAX(082)420-0402

UD FONT
by MORISAWA



声の広報・点字の広報 (視覚障がい者向け)

☑ 東広島市社会福祉協議会 ☎(082)423-2800



多言語ホームページ (Multilingual Homepage)

☑ 市民生活課 ☎(082)420-0922



防災情報等メール配信サービス

防災情報などを、携帯電話やパソコンにメールでお届けしています



ホームページ



Instagram



X



市民ポータルサイト

イベントやお知らせをLINEやメールでお届け



FM 東広島89.7MHz

東広島日和
東広島ライブ(毎月第1金曜日19:00から)

広報誌
電子版
カタログ
ポケット



都市宣言

平和・非核兵器都市宣言
人権尊重都市宣言
ゼロカーボンシティ宣言