

広報東広島

HIGASHIHIROSHIMA



Oct. 2023

# ひがしひろしま

# 10

No.594

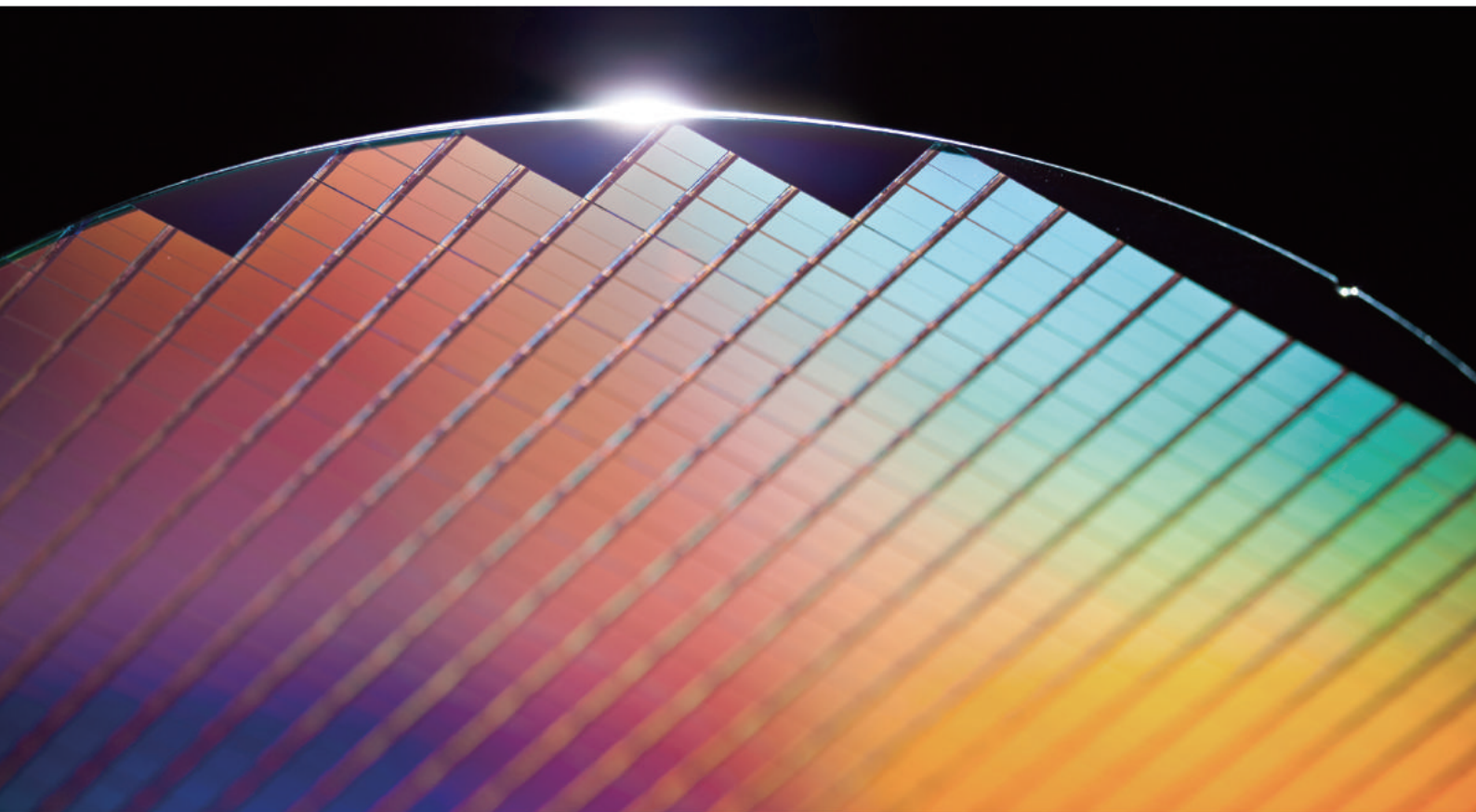

のぞいてみよう。／ 半導体





探検!

私のまちの

# 半導体

パソコン、スマートフォン、ゲーム機など、さまざまな電化製品に使われている「半導体」。便利な生活を支え、デジタル社会に欠かせない半導体は本市でも作られ、さらに進化を続けています。私たちのまちの工場や研究所をのぞいてみましょう。

図産業振興課 ☎(082)420-0921

## 半導体が使われている製品

いろいろな種類の半導体デバイスを組み合わせて作られているよ。



スマートフォン



パソコン



AI (人工知能)



自動車



医療機器

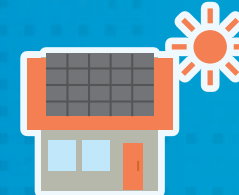

太陽光パネル



ゲーム機



LED電球



家電製品

## 八本松で作られているDRAM

すごい記憶力の半導体

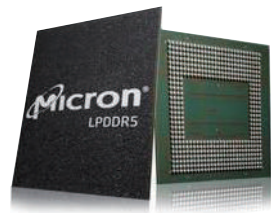

DRAM

八本松町の吉川地区工業団地にあるマイクロンメモリジャパン広島工場(写真右)は半導体メモリ「DRAM」の開発と製造を行っています。



世界最先端のDRAMを開発・製造しています

マイクロンメモリ ジャパン シニアディレクター 秋山 裕明さん

DRAMチップ (一例)

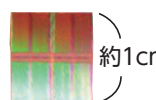

約1cm

DRAMとは Dynamic Random Access Memory(ダイナミック ランダム アクセス メモリ)の略。一時的に大量のデータ(情報)を保存できる半導体メモリ。



## 工場の中は...



### とっても清潔!

ちりやほこりは大敵。小さなごみも侵入できない「クリーンルーム」という高い清浄度が保たれた空間で作られています。

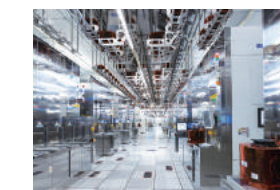

### ロボットが活躍

製造過程のほとんどが自動化されていて、数千台の装置やロボットが活躍しています。

## コラム

水を大切にす 取り組みをしているよ



半導体の製造にはたくさんの水を使用するため、マイクロンメモリジャパンは、周辺地域の水資源を回復させるプロジェクトを支援するなど、地球環境改善に取り組んでいます。



安芸津町では泥の干潟に粉砕カキ殻を混ぜ込み、水生生物に適した水質へと回復させるプロジェクトが進行中。

## 半導体クイズの答え

ケイ石

原料は「ケイ石」という二酸化ケイ素からなる鉱物です。このケイ石を加工し、純度を99.999999999% (イレブンナイン) にまで高めたもので、ほぼ純粋なシリコン(ケイ素)の結晶です。

## DRAMの特徴

### 1 小さいのに大容量のデータを保存!

指先にのるくらい小さなDRAMチップですが、膨大な量のデータを記憶することができます。例えば、16ギガビットのDRAMでは一般的なスマートフォンの解像度の写真を約1,000枚保存することができます。

### 2 データ処理が高速!

データ(情報)を読み書きするスピードが速い! 例えば1秒間に約300枚の写真を一気に読み出すことができます。

## 材料のウェハー

### 半導体クイズ

半導体の基板となる「シリコンウェハー」。原料は何? (答えは3ページの右下)

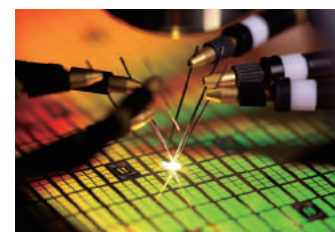

「シリコンウェハー」という円盤状の基板の上に、微細加工技術を用いて電子回路を形成し「DRAM」を製造します。



直径30cmのシリコンウェハー上に約1,000個\*のDRAMを製造できます。 ※記憶できる容量によって変わります。

写真300枚/秒



# ？！ 知ってワクワク

～東広島の未来～

最先端の半導体の「研究開発」と「人材育成」を推進する広島大学ナノデバイス研究所の所長・寺本章伸さんに、半導体の今と未来について聞きました。



## 教えて！ 寺本所長

半導体のこれから

広島大学ナノデバイス研究所  
所長 寺本章伸さん

### 大学では、どんな研究開発をしているの？

#### 半導体を使った新技術の研究

広島大学ナノデバイス研究所では、新しい半導体を試作して、最先端のAIや通信、医療分野などで使える技術を研究しています。



クリーンルームでの研究

例えば、アバター(デジタル上で自分の分身となるキャラクター)を使って他の人と交流できる仮想空間「メタバース」。この技術を進化させるには、高性能な半導体デバイスが必要になります。

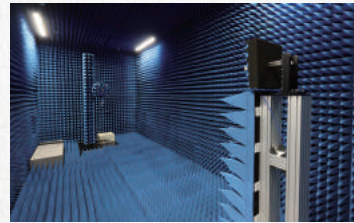

高速通信の実験室

そういった半導体の研究を日々行っているのです。

#### 宇宙でも動く半導体の開発

高温になる電気自動車(EV)のエンジン周辺部、急激な温度差が生じる宇宙など、特殊な環境でも動く半導体を開発しています。EVの進化や宇宙研究の進歩に役立ちます。

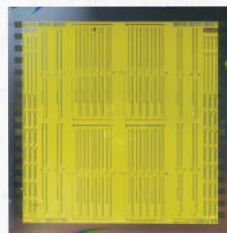
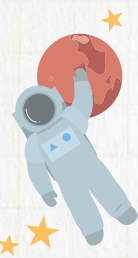

高温でも動く材料「シリコンカーバイド」を使った半導体

### なぜ人材育成が必要？

#### 仲間との協力で 革新が起こるから

半導体の進化につれて、半導体製造の各分野でより高度な知識や技術が必要となります。分業化が進むと「自分の担当外のことが分からない」となりがち。だからこそ、人との協力は不可欠です。

そこで、広島大学ナノデバイス研究所が中心となって「せとうち半導体共創コンソーシアム」を設立。いろいろな企業、立場の人が交流・協力する中で、イノベーション(革新)が起こり、さらに進化した半導体が生まれます。市が開催する半導体フォーラムといった業界内の情報交換会もあります。

#### “産・学・官”が協力して学び合う せとうち半導体共創コンソーシアム

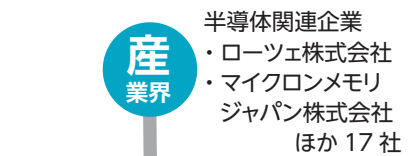

メンバーと一緒に勉強しながら、地球に負荷をかけずに半導体を生産できる「持続可能な工場」の研究に取り組んでいます



半導体の進化には協力が不可欠なんだね

### 東広島の半導体産業って？

#### 世界中から企業や技術者が集まっている！

半導体を製造するマイクロメモリジャパン広島工場があることで、半導体作りに関わる人や企業が世界中から集まってきています。知識を持った人や、技術がある企業が増えていくことで、東広島でさらに半導体の研究が進んでいくと考えられます。

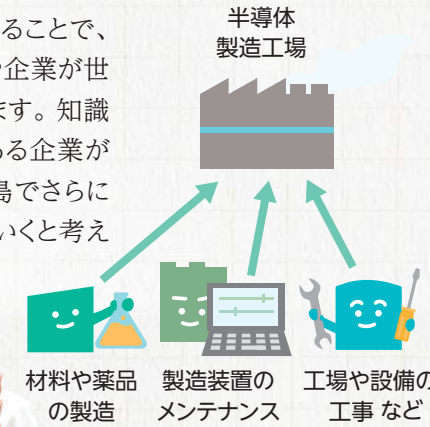

### 半導体の進化で未来は？

#### 「夢の世界」が現実に

半導体の進化によって、イラストのような「ちょっと夢の世界」が少しずつ現実になっています。また、半導体の研究開発をきっかけに、国内外から多くの人や企業が市に集まり国際的な研究技術の拠点となることで、さらにまちが発展することも期待されています。

例えば…

今よりもっと安全で便利な自動運転が実現！



私たちが大人になるころには、まちが変わっているかもしれないね



仮想空間で、アバターを使ってリアルタイムにいろいろな国の人と会話！



楽しみ！

#### もっと知りたい！半導体の本を展示

半導体をテーマにした本を展示

日 10月1日(日)～31日(火)  
場 中央図書館  
問 ☎(082)422-9449

#### 広島大学のホームカミングデー ナノデバイス・集積回路の最前線

半導体デバイス・集積回路の製作・評価のための設備や研究内容を紹介

日 11月4日(土) 10:00～16:00  
場 広島大学ナノデバイス研究所  
問 ☎(082)424-6265

on the radio | ラジオで詳しく紹介します  
FM東広島(89.7MHz)

10月の毎週水曜日18時台  
スマートフォンでも聞けます



#### 研究者インタビュー 見えない世界で未来をつくる

次世代メモリとして注目の磁気抵抗メモリを試作し、動作の検証を行っています。大学1年生のときに半導体のことを知って以来、この小さなものが発揮する力に魅せられて研究を続けています。肉眼では見えないほど小さいのに、測定すると正確に動作していることに驚きます。将来は半導体の開発に関わりたいと考えています。





4年ぶりに制限のない状態で開催される酒まつり。  
今年のテーマは「つぐ」。酒を注ぎ飲み交わし、東広島と世界を繋ぎ、郷土の誇りと酒まつりの歴史を継ぐ。3つの意味を含めたテーマで来場者の皆さんに楽しんでいただけるイベントをご用意しています。

この3年間で経験した新たな英知と経験を生かしての、新時代に対応できる酒まつりにどうぞご期待ください。



2023  
10月7日(土) 10:00~19:00  
8日(日) 10:00~17:00

## JR西条駅周辺

JRでお越しの際は乗車券で帰りの切符もご購入されることをお勧めします。

<https://sakematsuri.com/>  
チケットの購入・各会場についての情報はホームページをご確認ください



2023酒まつり 🔍 検索

# 酒まつり

2023酒まつりでは、国際交流ひろばを新設し、これまで以上に安心安全に楽しんでいただけるさまざまな会場をご用意しています。

酒ひろばはもちろん、美酒鍋会場や、酒蔵イベント、メイン会場、文化交流会場、わくわくキッズひろば、企業PRコーナー、サタケ会場、JAふれあい会場とボリューム満点な内容です。また、大酒林御興、姫神興、酒みだればやしも町中を練り歩きます。

## 会場紹介

酒まつりは大人から子どもまで楽しめる会場がたくさんあります。のんでよし、食べてよし、街全体が会場の酒まつりをお楽しみください。

### 美酒鍋会場

東広島の名物料理「美酒鍋」をゆっくり味わえます。日本酒をふんだんに使ったぜいたくな鍋で心も体も温まります。(完全予約制)

場 西条中央公園西側(市立美術館前)

料 13,000円(1卓4人前)



※美酒鍋会場・酒ひろばともに時間制です。詳しくは右ページをご覧ください。

### メイン会場

酒まつりのメインとなる会場。ステージではセレモニーや一般出演者による催しなどを開催します。酒まつりスペシャルLIVEにMouth Peace(7日)、TEE(8日)、広島FM公開録音(8日)に高橋優、陽真をお迎え。

場 西条中央公園東側



TEE



高橋優

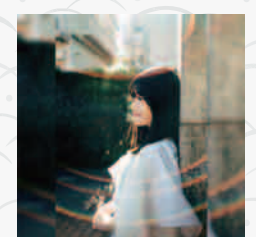

陽真

### 酒ひろば

日本全国約800銘柄の日本酒が一堂に集まる大試飲会場。会場内では酒のあてなどもご用意しています。

場 西条駅前にぎわいひろば

料 前売入場券3,000円(当日入場券3,500円)

### 酒蔵イベント

西条酒造協会加盟8社の酒蔵が、限定酒の販売などを行います。詳細は各蔵のホームページなどをご覧ください。

場 各酒蔵・西条酒造協会

### 国際交流ひろば

食と酒を通じ国際交流を図っていく会場を新設しました。各国の料理やお酒を提供します。

場 東広島芸術文化ホールくらら 小ホール

### サタケ会場

サタケ広島本社見学ツアーを開催。次世代型精米プラント「MILSTA(ミルスタ)」プレゼンテーションなどをお楽しみください。

場 株式会社サタケ本社(予約制)

### 文化交流会場

市内小・中学校の児童・生徒が、和文発表を披露します。そのほか、銘水お茶席で一服を楽しめます。

場 東広島芸術文化ホールくらら

### アザレアホール会場

8日(日)に、アザレア音楽祭を開催します。

場 サンスクエア東広島アザレアホール

### JAふれあい会場

出店者ブース、ステージイベントを開催します。とれたて元気市となりの農家店も参加します。

場 JAひろしま西条支店前

### わくわくキッズひろば

子ども屋台やステージなどのイベントを行います。企業PRブースでは参加企業の情報提供を行います。

場 東広島市役所駐車場

### 酒まつりオンライン

今年も世界に向けたオンライン配信を行います。酒まつり公式YouTubeをご覧ください。

### 皆さんへのお願い

酒まつり開催に伴い、交通規制を行います。また、東広島を代表する祭りです。皆さんの来場されます。市民の皆さんにはご不便をおかけしますが、ご理解ご協力をお願いいたします。交通規制の詳細は下の地図でご確認ください。

## チケット予約情報

酒ひろばと美酒鍋会場は、前売り入場券を販売しています。時間制を導入していますので、ご希望の時間を予約してください。入場券のお求めは、下の二次元コードからウェブサイトをご確認ください。

### 酒ひろば Pコード:651-316

土日開催	1回目	10:00~12:30	入場10:00~
土日開催	2回目	13:00~15:30	入場13:00~
土のみ開催	3回目	16:00~18:30	入場16:00~



※入場券は数量限定です

### 美酒鍋 Pコード:651-323

土日開催	1回目	10:00~11:50
土日開催	2回目	12:20~14:10
土日開催	3回目	14:40~16:30
土のみ開催	4回目	17:00~18:50



## 会場MAP

大酒林御興行列	.....
酒みだればやし	.....
姫御興	.....

そのほかの会場  
JAふれあいサテライト会場  
とれたて元気市となりの農家店  
道の駅西条のん太の酒蔵  
西条町寺家10020-43



イベント 東広島市生涯学習フェスティバル ウェルビーイングの実現へ

問 生涯学習課 ☎(082)420-0979 FAX(082)422-1610 E-mail:hgh200979@city.higashihiroshima.lg.jp

「学び」を楽しみましょう！

今年のテーマは「学びから市民のウェルビーイング（Well-being）の実現へ」。東広島市で日々行われているさまざまな「学び」を集めて、市全体に発信！

11月3日(金・祝) 10:00～17:00 11月4日(土) 10:00～16:00

現地会場

- 東広島芸術文化ホールくらら
- 東広島市民文化センター
- 西条中央公園（市立美術館前）
- 子どもから大人まで、幅広い世代の人が楽しめる講座や体験
- 講演会や地域で活躍する団体のステージ発表、活動紹介の展示など

特設ホームページ

- バーチャル会場
- 生涯学習センター、地域センターの講座や作品を紹介



オペラ『白壁の街』



本名 正憲さん

ホールイベント

講座番号	開催日時	場所	イベント名	定員
1-1	11月3日(金・祝) 10:00～17:00	小ホール	わくわくステージ	当日先着
1-2	11月3日(金・祝) 10:30～11:00	大ホール	オープニングイベント 木谷蛟龍太鼓 17代目「炎龍」	当日先着
1-3	11月3日(金・祝) 14:00～16:00	大ホール	本名正憲と RYOJI のトーク&ライブ ～ウェルビーイングの旅～ ※手話通訳・要約筆記あり	当日先着
1-4	11月4日(土) 10:00～12:00	小ホール	エジプト展を楽しむ講座	50人程度 ※
1-5	11月4日(土) 10:00～12:50	大ホール	独創教育100周年事業（教育フォーラム1923+100） 音楽劇「独創誕生物語」・シンポジウム・オペラ「白壁の街」	一般100人程度
1-6	11月4日(土) 14:00～16:00	大ホール	高屋中学校合唱、近畿大学附属広島高等学校中学校東広島校ダンス	当日先着
1-7	11月3日(金・祝) 13:30～15:00	アザレアホール	長沼毅の世界は「理科」で出来ている	問 市教育文化振興事業団（17ページ参照） ※
1-8	11月4日(土) 13:00～15:00	アザレアホール	ボランティア・市民活動いっとりどり活かせる自分、見つかるかも！～	どなたでも

事務局企画

講座番号	開催日時	講座名	対象	定員
2-1	11月3日(金・祝) 10:00～11:00	未来へつなぐ平和のパトン ～賀茂高生と話してみよう～	小学生以上（家族参加可）	15人 ※
2-2	11月3日(金・祝) 10:00～11:00	バルーンアート♥作って飾ろう！	どなたでも	15人 ※
2-3	11月3日(金・祝) 10:00～12:00	みて、きいて、まぜてみて?! ふしぎ発見講座	小学生	12人 ※
2-4	11月3日(金・祝) 10:00～12:00	おうちカフェを愉しむ手焙煎コーヒー	高校生以上	18人 ※
2-5	11月3日(金・祝) 14:00～16:00	身近なものから物理の世界へようこそ！ 「どうやったらつよくなる？」	小学5年生から中学生	10人 ※
2-6	11月3日(金・祝) 14:00～16:00	カカオ豆から地球がみえる☆チョコレート作り	小学5年生から中学生	15人 ※
2-7	11月4日(土) 10:00～11:00	西農生が広める、魅力あるジャポン ～安芸津のジャポンを東広島の特産品に～	どなたでも	15人 ※
2-8	11月4日(土) 10:00～11:00	親子ふれあい体操	小学生以上とその保護者 (家族参加可)	20組 ※
2-9	11月4日(土) 10:00～12:00	影絵であそぼう～おばけの森をいっしょに作ろう～	小学生以上とその保護者	5組 ※
2-10	11月4日(土) 13:30～15:30	シルエットクイズにチャレンジ!	小学生	20人 ※

表の右に※のあるイベント・企画は事前に申し込みが必要です。

申 電子申請または電話、ファックス、ハガキ、窓口（①講座番号②イベント講座名③参加者の名前（ふりがな）と中学生以下は学年と保護者の名前（ふりがな）④郵便番号・住所⑤電話番号⑥メールアドレス）

締 10月13日(金) 必着（抽選）（10月下旬、参加決定者のみに郵送で通知）

※募集情報は随時更新します。詳細は特設ホームページをご覧ください。

その他、地域センター企画講座、地産地消をテーマとした飲食ブースなど盛りだくさん。

イベント 11月3日(金・祝)開催！ 消防・防災フェアと消防写生大会

問 消防局予防課（〒739-0021 西条町助実1173-1） ☎(082)422-6341

消防・防災フェアは4年ぶりの開催！  
写生大会は今年も現地開催！

消防・防災フェア

起震車での地震体験や煙体験、放水体験など

消防写生大会

対 小学生以下の子ども

※中学生以上の方も参加できますが、審査対象外です。

対 絵の具やクレヨン、画板、レジャーシート  
（画用紙は受付時に配布します）

【作品の返却について】

入賞作品は、市役所で展示し、市ホームページに掲載します。その後、他の作品と合わせて、消防局3階防災センターに展示します。展示期間や返却方法は市ホームページに掲載します。



デジタル消防写生大会

当日来場できない人のため、消防車の写真を市ホームページに掲載します。

10月16日(月)～11月5日(日)

作品提出期間/10月16日(月)～11月6日(月)  
8:30～17:00(必着)

申 申込用紙（消防署・分署で配布、市ホームページからダウンロード可）と作品を、消防署、各分署へ持参または予防課に郵送（郵送料は自己負担）  
※画用紙は消防署、各分署、予防課で配布。または、白色の4つ切り画用紙を各自で準備してください。  
※作品の返却などは、写生大会と同様です。



イベント 国際フェスタ・ひがしひろしま環境フェア

2つのイベントを同日、近隣会場で開催！国際交流と環境、2つのテーマを一緒に体験できます。

10月22日(日) 10:00～16:00

場 西条中央公園、西条駅前にぎわい広場

東広島国際フェスタ

世界の踊りや音楽、さまざまな国や団体の紹介、海外の料理や雑貨の販売など。

問 東広島市国際化推進協議会  
（事務局/市民生活課） ☎(082)420-0922



ひがしひろしま環境フェア  
ひがしひろしまから世界へ～今、考える17色の虹～

環境って難しい？実は身近にエコってたくさんあります。環境について考えてみませんか？

問 ひがしひろしま環境フェア2023 実行委員会  
（事務局/環境先進都市推進課） ☎(082)420-0928



講座・研修 ファミサポについてのイベントを開催します

問 ファミリー・サポート・センター ☎(082)493-6072

「ファミサポ」は、短時間の預かりや習い事などの送迎を個別に援助する子育て支援事業です。

ファミサポカフェ  
ファミリー・サポート・センターって何？

多肉植物の寄せ植え体験とファミサポの仕組みや活動中の提供会員のお話

10月11日(水) 10:00～11:30

場 市民文化センター 研修室2

対 子育て支援に関心のある人

定 10人(先着) 申 電話 受 10月2日(月)～6日(金)



提供会員事前研修会（全2回）

有償ボランティアに登録するための研修会。子育て支援に必要な心構えや知識を学びます。

10月18日(水)・19日(木)

いずれも9:30～12:30

場 市民文化センター 研修室1

定 20人 ※無料託児あり(10人)

申 電話または電子申請

受 10月2日(月)～13日(金)





表彰

市政発展にご協力ありがとうございます

問秘書課 ☎(082) 420-0905

8月22日(火)、各分野において市政の発展に貢献された方々を表彰しました。

表彰された人(敬称略)

【行政功労】

■市議会議員

池田 隆興 重光 秋治  
鈴木 利宏 大道 博夫  
坪井 浩一 山下 守

■行政委員会等の委員

片山 昭臣 横藤田 誠  
伊東 寛和 土井 京美  
西田 雄一 垣尾 泰弘  
中村 卓治 池田 明子

■西条納税貯蓄組合連合会会長

小早川 徳宏

【地域振興功労】

■住民自治協議会役員

河元 利行 大塚 孝衛

【社会福祉功労】

■民生委員児童委員

石津 ミヤコ 上原 寿寿香  
景山 和彦 國安 正  
栗原 征男 佐々木 満枝  
高木 克己 田邊 康子  
仲伏 薫 畑 英子  
濱寄 信夫 槇井 郁子  
松山 正清 南 宏子  
宮丸 正夫

■豊栄町遺族会副会長

福波 義憲

【社会生活功労】

■保護司

織田 壽子 景山 和彦  
財満 賢二 中山 誠治

■人権擁護委員

坂本 公子

■消防団員

近江 新吾 南 博文  
木原 雄士 田村 弘明

【保健衛生功労】

■学校医

藤原 裕美 槇田 旬子

■精神科医

石川 博也

■産婦人科医

角谷 哲司

【産業経済功労】

■東広島商工会議所常議員

上垣 健 原田 省三

【教育文化功労】

■青少年育成東広島市民会議会長

木村 清

■青少年健全育成活動

造賀を愛する会

■東広島市文化連盟会長

矢原 大和

■スポーツ少年団指導者

柳原 道代

■柔道・相撲指導者

山中 秀人

【善行】

■国際交流ボランティア

荒川 英則 梶吉 俊彦  
梶吉 貞美 重竹 訓江

■環境美化ボランティア

大藤 勝伸 松田 岩城  
松田 幸

■環境保全活動

風早自治協議会

■エヒメアヤマ保護活動

金石 ミキコ

■社会福祉・地域振興活動

中本 信次

■人命救助

今田 和代



令和5年度 東広島市表彰 表彰式

お知らせ

ご利用ください！  
市民通報サービス「のんレポ」

問DX推進監 ☎(082) 420-0944

「のんレポ」は、市内の道路や公園設備の故障などの通報を、スマートフォンから気軽にできるサービスです。いつでも投稿でき、写真添付や位置情報を通知することもできます。

※開庁時間以外や休日  
に投稿された通報は、翌開庁日に確認します。緊急時は電話でご連絡ください。

利用には、アプリのインストールが必要です。

ダウンロードはこちらから

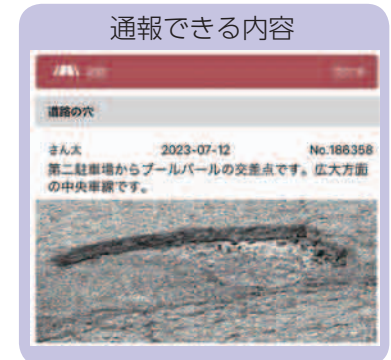

相談

暮らしの困りごとなどを相談できます

暮らしの困りごとはありませんか？  
一日総合相談室

相談員が一堂に集結し、さまざまな相談ができます。

日10月12日(木) 10:00~15:30

※相談は、30分以内

場東広島芸術文化ホールくらら

※会場へは、公共交通機関をご利用ください。

【参加機関】

広島弁護士会、広島司法書士会、広島県行政書士会、中国税理士会、広島県社会保険労務士会、広島県土地家屋調査士会、(公社)広島県不動産鑑定士協会、(公社)広島県宅地建物取引業協会、広島法務局、東広島公証役場、東広島市民生委員児童委員協議会(心配ごと相談所)、中国四国管区行政評価局、行政相談委員、市

申市民生活課へ電話または窓口

受10月2日(月)から

問市民生活課 ☎(082) 420-0922

総務省中国四国管区行政評価局行政相談課

☎(082) 228-6173

募集

パブリックコメント  
~計画へのご意見を募集します~

問申環境先進都市推進課

☎(082) 420-0928

FAX(082) 421-5601

東広島市地球温暖化対策実行計画  
~区域施策編・事務事業編~

計画の概要/市の地球温暖化対策に関する計画を一部改定するもの

募集期間/10月23日(月)~11月21日(火)

対市内在住の人、市内に通勤・通学

している人など

申持参または郵送、ファックス、電子申請



10月1日は「法の日」です  
「法の日」記念行事 司法書士無料相談会

司法書士が相談に応じます。

相談内容/①相続、相続登記②土地・建物の登記(売買・贈与)③会社・法人の登記④成年後見・任意後見⑤クレジット・消費者金融などの多重債務⑥裁判所提出書類の作成

日10月14日(土)

10:00~12:00、13:00~15:00

場河内地域センター3階 研修室1・3

定午前・午後各8人(要予約)

※相談は、1組30分

問申広島司法書士会東広島支部

☎(082) 426-5851

広報東広島は、毎月、「相談室」コーナーに、相談窓口の一覧を掲載しています(今月号は、32~33ページ)。相談窓口は、ホームページにも掲載しています。お困りのときは、ご利用ください。





## 令和6年度 保育所（園）・認定こども園（保育利用）の入所申し込みを受け付けます

入所要件／市内に住所があり、就労・疾病・出産などにより保護者のいずれもが保育できない児童で、日々通所可能であること

※詳しい要件は保育課にお問い合わせください。  
※定員を超えている施設の場合、入所できないことがあります。

※令和6年4月1日時点で児童が3歳以上かつ令和6年度中に育児休業復帰予定の人は、育休復帰前の入所申し込みができます。

書類配布／10月16日（月）から保育課または各支所、各保育所（園）・認定こども園

詳細は市ホームページをご確認ください。



申 保育課または各支所窓口

令和6年4月入所の受付期間／

11月1日（水）～12月8日（金）

※その他の月の入所を希望する場合の提出期間は表のとおりです。

入所希望月	入所申込提出期間
令和6年1月	10月2日（月）～11月30日（木）
2月	11月1日（水）～12月28日（木）
3月	11月1日（水）～1月31日（水）
5月以降	入所希望月の前々月の末日

問 保育課 ☎(082)420-0934

## 低所得の妊婦に対して 初回産科受診料を助成します

令和5年4月以降に受診した、初回の産科受診料の一部または全部を助成します。

対 受診時に本市に住民票がある住民税非課税世帯または同等の所得水準である妊婦  
上限金額／10,000円

持 本人確認書類、領収書および明細書（原本）、金融機関の口座が分かるもの（通帳など）

※課税状況が分かる書類などの提示が必要になる場合があります。

問 こども家庭課  
☎(082)420-0407



## 就学時健康診断

市内の小中学校で、就学時健康診断を行います。詳細はホームページに掲載しています。

対 来年度就学予定の児童（対象者には、9月中旬に通知を送付）

問 学事課  
☎(082)420-0975



## 日本脳炎とジフテリア・破傷風（2種混合）の 予防接種を受けましょう

乳幼児期に接種したワクチンの免疫力を長期に保つために、追加接種が必要です。表で確認し、対象者に該当する場合は、追加接種を受けましょう。

【日本脳炎の特例対象者】

日本脳炎は、予防接種の副反応により予防接種を控えていた時期があります。その時期の接種対象者で、予防接種を受けられなかった人は、年齢に応じて不足分を無料で接種できます。母子健康手帳を確認し、不足分を接種しましょう

日本脳炎	ジフテリア・破傷風（2種混合）
・市内に住所を有する9歳以上13歳未満の人 ・特例対象者（平成15年4月2日～平成19年4月1日生まれの人） ※20歳になるまでの間に4回接種のうち不足分	・市内に住所を有する11歳以上13歳未満の人

申 実施医療機関（市ホームページに掲載）へ電話  
※市外で接種を希望する人は、事前に手続きが必要です。必ずこども家庭課にご相談ください。

※予診票は、こども家庭課と各支所、予防接種実施医療機関で配布しています。

問 こども家庭課  
☎(082)420-0407



## エフピック「家庭問題無料相談会」

家庭の問題について、広島ファミリー相談室会員（元家庭裁判所調査官や調停委員の経験者、弁護士）が個別相談に応じます。

日 10月29日（日）10:00～16:00 1件40分程度  
場 県民文化センター地下1階 第1展示室

対 面会交流、養育費、離婚、相続など家庭の問題で悩んでいる人 定 30人（先着・要予約）

申 電話、ファックスまたはメール（①名前②住所③電話番号④相談内容）

問申 エフピック広島ファミリー相談室  
（平日13:30～16:30）

☎FAX (082)246-7520

✉ fpichiroshima@ybb.ne.jp

## 親子の絆づくりプログラム“赤ちゃんがきた！” （愛称：BPプログラム）

お母さんと赤ちゃんと一緒に参加するプログラム。お母さん同士がお話をしながら、仲間づくりや子育てに必要な知識を一緒に学びます。

申 申込書（こども家庭課や実施施設で配布。市ホームページからダウンロード可）を持参またはメール（申込書の内容を記載）、電話

問 こども家庭課 ☎(082)420-0407

	認定こども園 みそのうこばとの森 子育て支援センター
日時	10月31日～11月21日 全4回 毎週火曜日 10:00～12:00
対象	令和5年5月31日～8月31日生まれの第1子を育てている母親
定員	8組（先着）
締切	10月17日（火）
問い合わせ	認定こども園 みそのうこばとの森 子育て支援センター 西条町御園宇4481-1 ☎(082)431-5559 ※月～金曜日9:00～14:00 担当／渡辺・兵庫



★子育てカレンダーでは、すくすくサポートや支援センターのイベント、離乳食教室などを掲載しています。  
★15ページに、未就学児や子育て中の人向けのイベントを掲載しています。



## 催し

広島国際大学大学祭



模擬店、課外活動発表、ステージ企画など

【広島国際大学東広島キャンパス】

場所 黒瀬学園台555-36

日時 10月14日（土）・15日（日）いずれも10:00～19:00

【広島国際大学呉キャンパス】

場所 呉市広古新開5-1-1

日時 10月21日（土）・22日（日）いずれも10:00～19:00

問合 東広島キャンパス教育学生・支援機構学生係

☎(0823)70-4536

呉キャンパス教育学生・支援機構学生係

☎(0823)73-8283



夢コレクション東広島  
（シニアファッションショー）



歳を重ねても、いつまでもきれいで格好良く、自分らしく輝く姿を披露するシニアファッションショー

日時 10月14日（土）13:30～14:30

場所 フジグラン東広島1階 モール特設会場

問合 基幹型地域包括支援センター

☎(082)422-1022

EUROPEAN SATURDAY



広島大学の外国人留学生（欧州出身者）が出身国の文化などを紹介。英語と日本語で参加者と交流します。

日時 10月21日（土）16:30～18:00

場所 広島大学ミライクリエ

定員 150人（先着）

申込 申込フォーム 締切 10月16日（月）

問合 広島大学グローバル化推進グループ

☎(082)424-4541



ノウフクマルシェ



障害者支援事業所の皆さんが生産に携わった野菜やハンドメイド作品などを販売。

日時 10月24日(火) 11:00~14:00

場所 ゆめタウン東広島4階フードコート

問合せ 障害福祉課 ☎(082)420-0180 FAX(082)420-0181

近畿大学工学部「うめの辺祭」



豪華ゲストやビンゴ大会、模擬店など。フィナーレでは花火を打ち上げます。一般の方も大歓迎!

日時 10月28日(土) 10:00から 花火は19:30から

場所 近畿大学工学部(広島キャンパス)

問合せ 近畿大学 広島キャンパス学生センター 教務学生グループ ☎(082)434-7007

国際交流イベント  
料理から、異文化を感じる



プレゼンターの外国人市民の国のお菓子とお茶を楽しみながら、その国の行事食を知ろう!プレゼンターは日本語で話します。

日時 10月28日(土) 13:30~15:30

場所 市民文化センター2階 研修室1・2

定員 50人(先着)

申込 申込フォームまたはメール(①名前②性別③電話番号④年齢)

受付 10月2日(月) 10:00から

問合せ 市教育文化振興事業団 ☎(082)424-3811  
✉ tabunka@hhface.org

はいびずマルシェ



地域の生産者・事業者とハイビズが協働で開発した新商品・新サービスを発表!オタフクソース(株)とのコラボレーション商品もお披露目予定!

日時 10月28日(土) 10:00~15:00

※荒天の場合11月11日(土)

場所 西条中央公園(市立美術館前)

問合せ 東広島ビジネスサポートセンター Hi-Biz

☎(082)430-7090



広島中央エコパークフェア  
エコ祭り



くるま de フリマ、エコ落語、こどもカフェ、工場見学、ミニ縁日など、家族で楽しめる催しがたくさん!

日時 10月29日(日) 10:00~15:00

※雨天決行(雨天の場合、くるま de フリマのみ中止)

場所 広島中央エコパーク

問合せ 広島中央エコパークイベント実行委員会

☎(082)426-0820

学ぶ

こどもの応急手当講習会



子どもの危険を未然に防ぐことの重要性と応急手当の知識・技術を身につける講習会(入門コース)です。

日時 10月12日(木) 9:30~11:00

場所 市民文化センター アザレアホール

定員 30人 ※無料託児あり(10人)

申込 電話または電子申請 受付 10月2日(月)~6日(金)

問合せ ファミリーサポートセンター ☎(082)493-6072

応急手当講習 普通救命講習Ⅰ(3時間)  
普通救命講習Ⅱ(4時間)



ウェブ講習修了者は講習Ⅰ(2時間)、講習Ⅱ(3時間)

日時 10月15日(日) 9:00から

※ウェブ講習修了者は10:00から

場所 市総合福祉センター

定員 30人程度(先着)

申込 申込フォーム(難しい場合は、申込書を消防署・分署へ持参または電話、ファックス、メール、郵送)

問合せ 東広島消防署救急係

☎(082)422-6771 FAX(082)422-8119

✉ hgh226567@city.higashihiroshima.lg.jp

ローゼルのジャム作り教室

日時 10月18日(水) 9:30~11:30

場所 西志和地域センター 調理室

定員 10人(先着) 料金 300円(材料費・瓶代含む)

申込 電話または窓口 受付 10月1日(日)から

問合せ 西志和地域センター ☎(082)433-6022

JICA 研修員と話す HIROSHIMA  
ピーストーク



アフリカのジブチ出身の研修員が、ジブチとその近隣諸国の現状、広島や平和に対する思いについて語ります。日英通訳あり。

日時 10月21日(土) 10:00~11:30

場所 東広島芸術文化ホールくらら 208・209研修室

定員 20人程度(先着) 申込 ホームページから

問合せ (公財)ひろしま国際センター(担当/上田)

☎(082)421-5900

平日9:00~17:00



★未就学児や子育て中の人向けのイベント★

食育広場 in 離乳食教室&  
おやつクッキング



日時 10月17日(火)

場所 安芸津生涯学習センター 1階調理室

1部 離乳食教室/10:00~10:45

離乳食の進め方と調理のデモンストレーション(動画視聴)

対象 離乳食中の乳幼児と保護者 定員 8組

2部 おやつクッキング/11:15~12:00

旬の食材を使った簡単なおやつ作り

対象 2歳以上の幼児と保護者 定員 8組

料金 おやつクッキングのみ1家族100円

申込 電話 受付 10月3日(火) 10:00から

問合せ すくすくサポート安芸津

☎(0846)46-1401

親子わくわく講座  
「えいごであそぼう!」



英語の歌や絵本、ゲームなど

日時 10月21日(土) 11:00~12:10

場所 児童青少年センター セミナー室

対象 未就学児(3歳以上)とその保護者 定員 10組(先着)

申込 11:00~17:00に電話または窓口

受付 10月12日(木)から

問合せ 児童青少年センター

☎(082)493-7625



5・6年生のたのしい英語(全8回)

遊びや会話を楽しみながら英語に親しむ講座

日時 10月23日、11月13日・27日、12月11日・18日、  
令和6年1月8日・29日、2月12日

いずれも月曜日 17:30~18:30

場所 市民文化センター

対象 学校以外で英語を学んでいない小学5・6年生

定員 10人(抽選) ※受講決定者のみにハガキで通知

申込 ハガキまたはファックス、窓口、メール(①講座名②郵便番号・住所③子どもと保護者の名前(ふりがな)④学年⑤電話番号)

締切 10月10日(火)必着

問合せ 市教育文化振興事業団(17ページ参照)

子どもの「困った」はお母さんへの大切な贈り物  
~楽しい「育児」と「育自」~



子育ての尊さや喜びに気付けるよう自分自身と向き合い、自分の成長や変化を楽しめる講座

日時 11月13日・27日、12月4日

いずれも月曜日 10:00~11:30

場所 市民文化センター 対象 乳幼児とその保護者

定員 各10組 ※受講決定者のみにハガキで通知

申込 ハガキまたはファックス、窓口、メール(①講座名②郵便番号・住所③電話番号④保護者の名前(ふりがな)⑤託児の有無⑥子どもの名前・年齢※託児が必要な場合)

締切 10月26日(木)必着

問合せ 市教育文化振興事業団(17ページ参照)

0歳前から知って欲しい全てを支える足の話  
~足育おはなし会~



足は子どもの健康の土台、足を守る話をします。

日時 11月18日、12月16日、令和6年1月13日

いずれも土曜日 10:00~11:30 ※全て同じ内容

場所 東広島イノベーションラボ ミライノ+

対象 乳幼児とその保護者、子育てに関心のある人

定員 各10組 ※受講決定者のみにハガキで通知

申込 ハガキまたはファックス、窓口、メール(①講座名②受講可能日③郵便番号・住所④電話番号⑤保護者の名前(ふりがな)⑥子どもの名前(ふりがな)・年齢)

締切 11月2日(木)必着

問合せ 市教育文化振興事業団(17ページ参照)



コーヒー農場見学 in 大芝島



コーヒー農場と焙煎所を見学した後、古民家でコーヒーの基本知識や入れ方を学びます。

日時 10月25日(水)  
13:00~16:00

場所 安芸津町大芝島

定員 10人(抽選)

料金 3,000円(材料費)  
お土産付き

締切 10月16日(月)必着

申込 ハガキまたはファックス、窓口(①講座名②郵便番号・住所③名前(ふりがな)④電話番号)

問合せ 安芸津生涯学習センター

(〒739-2402安芸津町三津4398)

☎(0846)45-2334 FAX(0846)45-2021



ゲートキーパー養成研修  
こころに寄り添う「話の聴き方教室」



悩んでいる人に気付き、声をかけ、話を聞き、必要な支援につなげて見守るコツを学びます。

講師/土居 和子さん(東広島市スクールソーシャルワーカー・臨床心理士・公認心理師・社会福祉士)

※元気輝きポイント対象

日時 10月25日、11月8日、12月13日(全3回)  
いずれも水曜日 10:00~11:30

場所 中央図書館1階 読書活動室

定員 20人(先着)※未受講の人優先

過去に受講した人で未受講の回のみのお申込み可。

申込 申込フォームまたは電話 締切 10月20日(金)

問合せ 医療保健課

☎(082)420-0936 FAX(082)422-2416

人権教育・人権啓発指導者研修会  
インターネットと人権



インターネット上で起きている人権問題について理解を深めるための講演。手話通訳・要約筆記あり。

講師/石原 友信さん(違法・有害情報相談センター)

日時 10月25日(水) 14:00~15:30

場所 東広島芸術文化ホールくらら 大ホール

定員 800人

問合せ 人権男女共同参画課

☎(082)420-0927 FAX(082)422-2040

☎hgh200927@city.higashihiroshima.lg.jp

ガーデニング教室



秋に楽しむ寄せ植えをします。

日時 10月30日(月) 13:30~15:00

場所 川上地域センター 定員 20人(先着)

料金 2,500円(土、鉢、花代を含む)

申込 メールまたは電話、窓口(①講座名②名前(ふりがな)③電話番号) 受付 10月2日(月) 9:00から

問合せ 川上地域センター ☎(082)428-0044

☎kawakami-k@city.higashihiroshima.hiroshima.jp

里山資源マイスター養成講座

講演会やフィールドワークなど

※12月以降に研修(入門・実践)も開催予定。

日時 10~11月 場所 市内

申込 電話、ファックスまたはメール

問合せ 農林水産課 ☎(082)420-0939 FAX(082)422-5144

☎hgh200939@city.higashihiroshima.lg.jp

型染めで年賀状づくり



日時 11月1日(水)・15日(水)

いずれも13:00~15:00

※2日間とも同じ内容です。両日の受講は不可。

場所 川上地域センター 定員 各10人(先着) 料金 500円

申込 メールまたは電話、窓口(①講座名②希望日③名前(ふりがな)④電話番号)

受付 10月2日(月) 9:00から

問合せ 川上地域センター ☎(082)428-0044

☎kawakami-k@city.higashihiroshima.hiroshima.jp

リコーダーのすすめ



~簡単な曲から吹いてみよう~(全2回)

ソプラノリコーダーで好きな曲を演奏します。曲のリクエスト歓迎。初めての人も!講師/口村 京子さん

日時 11月1日(水)・15日(水)

いずれも13:30~15:30

場所 三永地域センター 研修室 定員 15人(先着)

申込 メールまたはファックス、窓口(①講座名②住所③名前(ふりがな)④電話番号) 受付 10月2日(月)から

問合せ 三永地域センター ☎FAX(082)426-0741

☎minaga-k@city.higashihiroshima.hiroshima.jp

長沼毅の世界は「理科」で  
出来ている



科学界のインディ・ジョーンズと呼ばれる広島大学の長沼先生が宇宙・エネルギー・動物・植物について紹介。

日時 【A】11月3日(金・祝) / 【B】11月11日・25日、  
12月9日・23日 いずれも土曜日13:30~15:00

場所 市民文化センター 対象 【A】小学生とその保護者 / 【B】小学4年生以上

定員 【A】100組 / 【B】40人(いずれも抽選)

申込 ハガキまたはファックス、窓口、メール(①講座名(AまたはB)②郵便番号・住所③電話番号④子どもの名前(ふりがな)⑤学年⑥保護者の名前)

締切 10月19日(木)必着

問合せ 市教育文化振興事業団(右下参照)

~大人の習い事サロン~  
3Dデコパージュ体験



同じ絵のパーツを何枚も重ね、立体的な絵画を制作します。

日時 11月6日・13日・20日

いずれも月曜日10:00~12:00

場所 安芸津生涯学習センター 研修室 (イメージ画像)

定員 15人(抽選)※受講決定者のみに通知

料金 3,000円(額代は含まれません)

申込 ハガキまたはファックス、窓口、メール(①講座名②郵便番号・住所③名前(ふりがな)④電話番号)

締切 10月23日(月)必着

問合せ 安芸津生涯学習センター

(〒739-2402安芸津町三津4398)

☎(0846)45-2334 FAX(0846)45-2021

☎hgh452334@city.higashihiroshima.lg.jp

人生100年時代  
資産運用と長く付き合う方法



NISAをはじめとした株式投資や投資信託など、資産運用のキホンを楽しく学びます。

日時 11月6日・13日・20日・27日

いずれも月曜日 10:00~11:30

場所 市民文化センター

定員 30人(抽選)※受講決定者のみにハガキで通知

申込 ハガキまたはファックス、窓口、メール(①講座名②郵便番号・住所③電話番号④名前(ふりがな))

締切 10月19日(木)必着

問合せ 市教育文化振興事業団(右参照)

異文化教室 ロシア料理編  
(全2回)



ロシア出身の講師による楽しい料理教室

日時 11月7日(火)、12月12日(火)

いずれも10:00~13:00

定員 12人(先着) 料金 3,000円(2回分)

申込 メールまたは電話、窓口(①講座名②名前(ふりがな)③電話番号) 受付 10月2日(月) 9:00から

問合せ 川上地域センター ☎(082)428-0044

☎kawakami-k@city.higashihiroshima.hiroshima.jp

陶芸のイロハを学ぼう!  
(全3回)

陶芸の基礎を学び、オリジナルの陶芸作品を作ります。

日時 11月7日・21日・28日

いずれも火曜日 9:00~12:00

場所 創作村 陶芸室

定員 15人(抽選) 料金 1,500円(材料費)

申込 ハガキまたはファックス、窓口(①講座名②郵便番号・住所③名前(ふりがな)④電話番号)

締切 10月18日(水)必着

問合せ 豊栄生涯学習センター

(〒739-2317 豊栄町鍛冶屋271)

☎(082)432-4140 FAX(082)432-2075

季節の簡単おつまみと鍋  
(全2回)



11月は美酒鍋と季節のおつまみ、2月は湯豆腐と季節のおつまみ、酒かすを使った料理を作ります。

日時 11月7日(火)、令和6年2月13日(火)

いずれも10:00~13:00

場所 東広島芸術文化ホールくらら 調理実習室

対象 両方の講座に参加できる市民

定員 16人(抽選)※受講決定者のみにハガキで通知

申込 ハガキまたはファックス、窓口、メール(①講座名②郵便番号・住所③電話番号④名前(ふりがな))

締切 10月19日(木)必着

問合せ 市教育文化振興事業団(下参照)

市教育文化振興事業団のイベントの申込先

〒739-0043 西条西本町28-6

☎(082)424-3811 FAX(082)423-5251

☎center01@hhface.org



広島大学マスタートーズ市民講座 (全4回)  
生体内医用材料 (バイオマテリアル) 開発における界面化学の活用

生体内に人工材料を挿入すると、拒絶反応などの異物反応が起こります。バイオマテリアル開発において界面化学がいかに活用できるかを分かりやすく解説。

日時 11月11日・18日・25日、12月2日  
いずれも土曜日10:30~12:00

場所 市民文化センター

定員 40人 ※受講決定者のみにハガキで通知

申込 ハガキまたはファックス、窓口、メール (①講座名②郵便番号・住所③名前 (ふりがな) ④電話番号) 締切 10月26日(木) 必着

問合せ 市教育文化振興事業団 (17ページ参照)



木版画で年賀状を作ろう! (全2回)

自分の好きな図案を板に彫り、手作りならではのぬくもりある年賀状を作ります。

日時 11月15日(水)・29日(水)  
いずれも9:00~12:00

場所 創作村 陶芸室

定員 10人 (抽選) 料金 1,200円 (材料費)

申込 ハガキまたはファックス、窓口 (①講座名②郵便番号・住所③名前 (ふりがな) ④電話番号)

締切 10月25日(水) 必着

問合せ 豊栄生涯学習センター

(〒739-2317 豊栄町鍛冶屋271)

☎(082)432-4140 FAX(082)432-2075

認知症サポーター養成講座

認知症について正しく理解し、認知症の人やその家族を見守り手助けする「応援者」になりませんか。受講者には「認知症サポーター」として、オレンジリングまたはバッジをお渡しします。

※元気輝きポイント対象

日時 11月17日(金)  
13:30~15:00

場所 東広島イノベーションラボ ミライノ<sup>+</sup> (西条岡町)

定員 20人

申込 電話または窓口

受付 10月16日(月)~11月10日(金)

問合せ 基幹型地域包括支援センター

☎(082)422-1022



親子の心 (もの) 作り教室  
~米粉のキャラバン作りにチャレンジしよう~

日時 11月18日(土) 13:00~15:30

場所 黒瀬生涯学習センター 調理実習室

対象 小学3~6年生とその保護者

定員 親子12組 (抽選)  
(保護者1人、小学生1人)  
※受講決定者のみに通知

料金 2,000円 (材料費)

申込 ハガキまたはメール、窓口 (①講座名②郵便番号・住所③子ども・保護者の名前 (ふりがな) ④学年⑤電話番号) 締切 10月25日(水) 必着

問合せ 黒瀬生涯学習センター

(〒739-2624 黒瀬町菅田10)

☎(0823)82-1100

✉ hgh821100@city.higashihiroshima.lg.jp



戸惑う患者から賢い患者になるために  
(全5回)

おカネや健康という視点から「病院」「薬」「医療技術」「健康寿命」など医療に関わる問題について、広島国際大学の医療経営専門家が分かりやすく教えます。

日時 11月18日、12月2日・16日、令和6年1月13日・27日  
いずれも土曜日 14:00~15:30

場所 市民文化センターほか

定員 30人 ※受講決定者のみにハガキで通知

申込 ハガキまたはファックス、窓口、メール (①講座名②郵便番号・住所③電話番号④名前 (ふりがな)) 締切 11月2日(木) 必着

問合せ 市教育文化振興事業団 (17ページ参照)



参加体験型交通安全教室

実車講習、交通安全機器体験、健康体操など

日時 11月20日(月) 9:00~12:00

場所 賀茂自動車学校

対象 65歳以上で普段から運転をする人

定員 50人 (先着)

申込 メールまたはファックス、電話 (①住所②名前③年齢④電話番号) ※複数人分の申し込み可

受付 10月2日(月)~11月6日(月)

問合せ 危機管理課 ☎(082)420-0400 FAX(082)422-4021

✉ hgh200400@city.higashihiroshima.lg.jp



こと  
お箏を楽しもう!!

箏の音色を楽しみながら簡単な曲を弾いてみます。

日時 11月21日(火)・28日(火) いずれも13:30~15:30

場所 安芸津生涯学習センター 研修室

定員 10人 (抽選)

申込 ハガキまたはファックス、窓口 (①講座名②郵便番号・住所③名前 (ふりがな) ④電話番号)

締切 11月8日(水) 必着

問合せ 安芸津生涯学習センター

(〒739-2402 安芸津町三津4398)

☎(0846)45-2334 FAX(0846)45-2021



危険物取扱者保安講習

日時 12月14日(木)・15日(金)

給油取扱所 / 9:30~12:30 (15日のみ)

その他 / 13:30~16:30

場所 東広島市消防局 2階 講堂

定員 各区分40人

料金 受講案内 (予防課または消防署・分署で配布) でご確認ください。

受付 10月11日(水)~24日(火)

問合せ 予防課 ☎(082)422-6341

広島県危険物安全協会連合会 ☎(082)261-8251

スポーツ

東広島スマートウォーク~学園都市・歴史・街並み~  
さわやかウォークの日 歩こう DAY

西条中央公園を発着としたウォーキング  
Aコース(5km)/酒蔵通り・安芸国分寺・諏訪神社  
Bコース(10km)/広島大学・三ツ城公園  
Cコース(15km)/二神山・三ツ城公園

日時 10月15日(日) 9:15から(8:15から受付)  
※雨天決行

場所 西条中央公園 定員 150人 (事前申込優先)

料金 一般500円、中学生以下無料

持参 飲み物、タオルなど

申込 申込書 (スポーツ振興課で配布) に記入し、市役所北館1階のメール箱 (NO.1) に投函

問合せ 東広島ウォーキング協会 (担当/吉岡)

✉ soumu@takayakindergarten.ed.jp

リフレッシュ初心者水泳教室

初心者向けの水泳指導を行います。

日時 10月15日・22日・29日、11月5日・12日

いずれも日曜日

10:30~12:00

場所 安芸津B&G  
海洋センタープール

対象 市内在住の成人 定員 10人 (抽選)

申込 ファックス、メール (①名前②生年月日③年齢④住所⑤電話番号) 締切 10月8日(日)

問合せ 安芸津B&G海洋センター

☎FAX(0846)45-3932 ✉ aki2@hhface.org



【若年層の運動習慣化モデル事業】  
泣いて笑って大騒ぎ! 大人の運動祭

運動経験がなくても大丈夫。一緒に楽しみませんか。

日時 10月29日(日) 9:30~15:30

場所 シャープ広島スポーツセンター (八本松飯田)

対象 おおむね20~40代で、運動不足と感じている人 (運動を十分している人はお控えください)。グループでの申し込みも可。グループに対象年齢の人がいれば、それ以外の人も参加できます。当日は5人のグループで競います。

定員 50人程度 (先着)

持参 着替え、タオル、飲み物、屋内シューズ、昼食

申込 メールまたはインスタグラム、電話 (①名前②性別③年齢④居住町名⑤電話番号⑥メールアドレス (参加者全員分)) 締切 10月8日(日)

問合せ 株式会社ATHER ☎(082)424-8172

✉ info@ather-sports.com



東広島子どもスポーツキャンパス

広島大学の学生たちが、小学生を対象にスポーツの魅力伝える体験教室

日時 11月12日(日)  
12:00~17:00

場所 広島大学

対象 小学1~4年生

申込 ホームページから

締切 10月15日(日)

問合せ 広島大学スポーツセンター ☎(082)424-6143

✉ sports@office.hiroshima-u.ac.jp

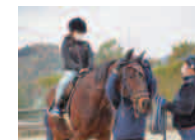



親子水泳教室



保護者と一緒に水泳の基礎を習いましょう。

**日時** 11月12日・19日・26日、12月3日・10日  
いずれも日曜日10:00～11:30

**場所** 黒瀬屋内プール

**対象** 小学1～3年生とその保護者（子ども1人につき保護者1人）**定員** 15組（抽選）

**申込** ファックスまたはメール（①講座名②郵便番号・住所③子ども・保護者の名前（ふりがな）④子どもの学年⑤電話番号）**締切** 10月29日（日）

**問合せ** 市教育文化振興事業団（黒瀬屋内プール内）  
**FAX** (0823)82-7075 **Eメール** center02@diary.ocn.ne.jp

板鍋山登山マラソン大会



コース／ふれあいグラウンド広場～板鍋山なごみ園（5km、6.5km、10km）

駐車場／豊栄ふれあいグラウンド

**日時** 11月19日（日）9:15から※雨天決行

**場所** 豊栄支所上広場に集合 **対象** 中学生以上の健康な人

**料金** 一般／4,000円 中・高校生／1,500円

**申込** e-moshicom(インターネット) **締切** 10月20日(金)

**問合せ** 板鍋山登山マラソン大会実行委員会（乃美地域センター内）**FAX** (082)432-2024

ひろしま県央競歩大会



陸上競技場のトラックで行う競歩大会。種目は1,000m、3,000m、5,000m、10,000m、男女別などの16部門

**日時** 11月26日（日）競技開始9:10

**場所** 東広島運動公園 陸上競技場

**対象** オープン3,000m 競歩・小学生1,000m 競歩は、健康で完歩できる人。それ以外の種目は2023年度日本陸上競技連盟登録・登録者

**料金** 小中学生は無料  
高校生以上は1部門ごとに2,000円



**締切** 10月27日（金）

**申込** アスリートランキングから

**問合せ** ひろしま県央競歩大会実行委員会事務局（(公財)市教育文化振興事業団内）  
**電話** (0846) 45-3932

芸術

広島交響楽団 東広島定期演奏会

広島が誇るプロオーケストラによる、質の高い演奏をお楽しみください。指揮／ユベール・スダーン



**日時** 11月26日（日）15:00から（14:15開場）

**場所** 東広島芸術文化ホールくらら 大ホール

**料金** S席3,800円／A席3,300円

A席学生1,500円 ※要学生証提示

**問合せ** 東広島芸術文化ホールくららチケットセンター  
**電話** (082) 426-5990

広島交響楽団事務局 **電話** (082)532-3080

東広島合同写真展

市内で活動する写真クラブ8団体による合同写真展

**日時** 10月24日（火）～29日（日）9:00～17:00

**場所** 東広島市立美術館

**問合せ** 東広島合同写真展実行委員会（担当／奥本）  
**電話** 090-7132-9689

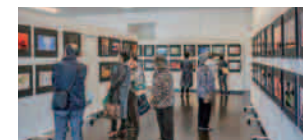

働く

仕事と子育て応援就職フェア



セミナー「わたらしいキャリアをデザインする」と就職面接会。就職面接会は申し込み不要。参加企業は市ホームページに掲載予定。託児あり（要申込）。

**日時** 10月13日（金）10:00～13:00（9:30から受付）

**場所** 東広島芸術文化ホールくらら

**対象** 市内での就職を希望している人

**定員** セミナーのみ20人（先着）

**申込** セミナー・託児／申込フォーム

**問合せ** セミナー・託児／人権男女共同参画課 **電話** (082)420-0927  
就職面接会／市雇用対策協議会事務局(産業振興課内)  
**電話** (082) 420-0921

「はたすて」出張就職相談会

専門家によるキャリア相談や仕事の提案

**日時** 10月19日（木）・26日（木）11:00～15:00

**場所** 東広島イノベーションラボ ミライノ<sup>+</sup>

**対象** 就職・転職希望者

**申込** 電話予約（空きがあれば当日受付も可能）

**問合せ** 働きたい人全力応援ステーションひろしま  
**電話** (082) 502-7977

DX・デジタル化推進のためのセミナー・個別相談会



コロナ禍や人手不足などのビジネス環境の変化に応じたDX・デジタル化の必要性について、実例を含めて解説。講師／平野 孝一さん（ヴァイアカンパニー）

**日時** 11月9日（木）13:30～15:30

**場所** 東広島イノベーションラボ ミライノ<sup>+</sup>・ZOOM

**申込** 申込フォーム ※個別相談会は先着順

**問合せ** 産業振興課 **電話** (082) 420-0921

花き生産講座（全16回）

切花トルコギキョウなどの栽培に関する講義・実習

**日時** 11月10日（金）～令和6年9月

**対象** 市内に在住・耕作地を保有し、販売農家を目指す人

**定員** 10人（先着） **申込** 電話

**受付** 10月2日（月）～31日（火）

**問合せ** 園芸センター

**電話** (082) 433-4411



県立広島高等技術専門校委託訓練「パソコン専科」（3か月訓練）

PC検定試験に合格することで就職を目指します。

**日時** 12月13日（水）～令和6年3月12日（火）

事前説明会／10月19日（木）、11月14日（火）  
いずれも14:00から1時間程度

**場所** 東広島地域職業訓練センター

**対象** ハローワークの受講指示・受講推薦または支援指示が受けられる人 **定員** 15人

**料金** 11,500円程度（テキスト代・税込）

**申込** 住所地を管轄するハローワーク窓口

**受付** 10月12日（木）～11月21日（火）

**問合せ** 東広島地域職業訓練センター **電話** (082)429-0810

看護職向け就職イベント

お休みナースのゆっくりカフェ

離職中の不安や悩み、復職への疑問など座談会形式で気軽に話せます。子ども同伴可。

**日時** 10月25日（水）13:30～15:30

**場所** 市役所本館3階 会議室303

**対象** 離職中の保健師・助産師・看護師・准看護師

**問合せ** 広島県ナースセンター **電話** (082) 293-9786

いきいき子育て中のナースカフェ

県ナースセンターの紹介、子育て支援についての案内、フラワーアレンジメント教室、先輩ナースや子育て中の人との交流会、就業相談など。

**日時** 10月25日（水）10:00～12:30

**場所** 市役所本館3階 会議室303

**対象** 子育てで離職中の保健師・助産師・看護師・准看護師

**問合せ** 広島県ナースセンター **電話** (082) 293-9786  
※子ども同伴可、託児あり（要予約）

**締切** 10月18日（水）

東広島地域職業能力開発協会 職業訓練講座



（11月開講有料講座）

講座名	日時
クレーン取扱い業務等特別教育講座	11月6日（月）・7日（火） 8:45～17:00
アーク溶接等業務特別教育講座	11月8日（水）・9日（木） 9:00～17:00
玉掛け技能講習	11月8日（水）～10日（金） 1・2日目 8:45～17:00 3日目 8:45～18:00
部下を生かすコミュニケーション講座	11月9日（木）・10日（金） 9:00～16:30
フォークリフト運転技能講習	11月14日（火）～17日（金） 8:30～18:00
品質管理講座	11月21日（火）・28日（火） 9:00～17:00
ガス溶接技能講習	11月29日（水）・30日（木） 8:45～17:00

**問合せ** 東広島地域職業訓練センター  
**電話** (082) 429-0810 **FAX** (082) 429-1806  
**Eメール** work.c.h@hvtc.com



## 美術館

市立美術館 ☎(082)430-7117  
 開館時間/9:00~17:00(入館は閉館30分前まで)  
 ※10月10日(火)は10:00開館  
 ※10月28日(土)、11月25日(土)は19:00まで開館  
 休館日/月曜日 11月3日(金・祝)は無料開館日

ホームページや各SNSで  
 今後の展示会やイベント  
 情報などを発信中!



### 古代エジプト美術館展



「古代エジプト美術館 渋谷」が所蔵する日本最大級の質と量を誇る古代エジプト王朝美術のコレクションからミイラやミイラマスク、アクセサリーなど約200点を展示



ホルスの4人の息子たちの護符とプタハ・ソカル・オシリス神のミイラ/末期王朝~プトレマイオス朝時代 古代エジプト美術館 渋谷蔵

【日時】10月10日(火)~11月26日(日)  
 【料金】  
 【当日】一般1,300円、大学生900円、高校生以下無料  
 ※後期高齢者医療被保険者証・身体障害者手帳・療育手帳・精神障害者保健福祉手帳のある人は無料  
 【前売り】一般1,040円、大学生720円  
 販売期間/10月9日(月・祝)まで  
 【観覧券販売場所】市立美術館、セブン-イレブン(セブンコード:102-269)  
 【団体当日】一般1,040円、大学生720円  
 【ウィズ子どもデー】一般1,040円、大学生720円  
 土曜日に、高校生以下の子どもを同伴する一般、大学生2人まで

### 【関連イベント①】ギャラリートーク

「古代エジプト美術館 渋谷」の設立者、菊川匡さんが、会場を案内しながら展示品の解説や収集にまつわるエピソードをお話します。



※申込不要・要観覧券  
 【日時】10月10日(火)11:00~12:00

### 【関連イベント②】

#### ワークショップ「ミイラづくりの香りを再現！」

「神の香り」と呼ばれる「sTin Tr」と死者にささげられた「anx」の香りづくりを体験!



※写真はイメージです。実際と異なる場合があります。

【日時】10月22日(日)14:00~16:00  
 【対象】小学生以上(小学生は保護者同伴)  
 【定員】15人 【料金】2,000円 【申込・締切】下をご覧ください。

### 【関連イベント③】

#### 記念講演会「古代エジプト人の信仰と死生観」

本展学術協力者である近藤二郎さん(早稲田大学名誉教授)による講演会



【日時】11月5日(日)14:00~15:30  
 【定員】40人 【申込・締切】下をご覧ください。

### 【関連イベント④】

#### ワークショップ「ヒエログリフをかいてみよう！」

古代エジプトで発明された象形文字「ヒエログリフ」。色鉛筆などでカラフルに、ヒエログリフをかいてみましょう。



※写真はイメージです。実際と異なる場合があります。

講師/伊藤 結華さん(岡山市立オリент美術館 学芸員)、西田 早貴子さん(同 職員)  
 【日時】11月11日(土)14:00~15:30  
 【対象】小学生以上(小学生は保護者同伴)  
 【定員】15人 【申込・締切】下をご覧ください。

### 関連イベント②③④の申込方法

【申込・締切】往復ハガキまたは申込フォーム  
 ※複数のイベントに申し込めます。  
 ※各イベントに対し、往復ハガキまたは申込フォームのいずれかから1件のみ申し込みます。

返信(表)	返信(裏)	返信(表)	返信(裏)
 代表者の住所 代表者の名前 様	①イベント名 ②参加者・同伴者 全員の名前(ふりがな)、年齢 ③代表者の電話番号、住所	 東広島市立美術館宛 西条栄町九一	この面には何も記入しないでください

イベント名	②ワークショップ「ミイラづくりの香りを再現！」	③記念講演会「古代エジプト人の信仰と死生観」	④ワークショップ「ヒエログリフをかいてみよう！」
締切 申込フォームの 二次元コード その他	締切10月9日(月・祝)必着 ※1通につき、1組2人まで申し込みます。 (同伴者は1人のみ)	締切10月20日(金)必着 ※1通につき、1組4人まで申し込みます。	締切10月27日(金)必着 ※1通につき、1組2人まで申し込みます。 (同伴者は1人のみ)

## 図書館

中央図書館 ☎(082)422-9449 中 福富図書館 ☎(082)435-3520 福  
 黒瀬図書館 ☎(0823)82-1101 黒 サンスクエア 児童青少年図書館 ☎(082)424-3899 サ  
 河内こども図書館 ☎(082)437-1711 河 安芸津図書館 ☎(0846)45-2335 安  
 豊栄図書館 ☎(082)432-3611 豊

休館日/毎週月曜日、6日(金)、9日(月)は中央のみ開館。10日(火)は中央のみ休館。  
 広報紙に掲載しているもの以外にもたくさんのイベントや企画展示を開催しています。開催日程はこちらから。子ども向けのイベント満載です。



### 移動図書館車巡回日程

	巡回場所	10月	時間
西条	郷田 地域センター	5日(木)	16:00~16:30
	板城 地域センター	12日(木)	16:00~16:30
	旧 JA 三永 支店	4日(水)	16:00~16:30
	平岩 地域センター	12日(木)	16:00~16:30
	医療センターあゆみ園	25日(水)	11:00~11:30
	桜が丘こども園	17日(火)	10:30~11:00
	道の駅のん太の酒蔵	11日(水)	16:00~16:30
八本松	六方学園	27日(金)	16:00~16:30
	郷田 保育所	20日(金)	10:30~11:00
	川上 地域センター	19日(木)	16:00~16:30
志和	吉川 小学校	3日(火)	10:30~11:00
	JA 八本松南支店	3日(火)	16:00~16:30
	シヨージ志和店	4日(水)	16:00~16:30
	東志和地域センター	5日(木)	16:00~16:30
高屋	志和堀地域センター	5日(木)	15:00~15:30
	ケアハウスみずほ	27日(金)	14:30~15:00
	高屋西地域センター	31日(火)	16:00~16:30
	高美が丘地域センター	25日(水)	15:00~16:00
	高屋東地域センター	18日(水)	16:00~16:30
黒瀬	ファッション館カレンズ	13日(金)	16:00~16:30
	造賀 地域センター	24日(火)	16:00~16:30
	旧 JA 下黒瀬支店奥	11日(水)	16:00~16:30
福富	ひまわり台第一公園	25日(水)	16:00~16:30
	シヨージ黒瀬店	26日(木)	16:00~16:30
豊栄	上黒瀬 保育所	4日(水)	11:00~11:30
	竹仁 地域センター	17日(火)	14:30~15:00
河内	認定こども園くば	31日(火)	11:00~11:30
	能良 地域センター	24日(火)	14:30~15:00
安芸津	清武 地域センター	3日(火)	14:30~15:00
	入野 地域センター	20日(金)	14:30~15:00
志和アグリ図書館出張日程	10・24日(火)	10:00~13:00	

### 図書館イベントラリー

市立図書館7館のイベントに参加して、読書手帳やのん太のトレーディングカードをゲットしよう!  
 【日時】10~12月 ※対象イベントに限ります。

### 歩いて学ぶ! 広島大学 東広島キャンパス

広島大学の学生の案内で、自然豊かなキャンパス内を歩き、大学の特色や施設などについて学びます。  
 【日時】10月27日(金) 13:00~15:00  
 【場所】広島大学 東広島キャンパス  
 【対象】小学生以上 【定員】20人(先着)  
 【申込】窓口または電話 【受付】10月3日(火)10:00から

### 俳句をたのしむ(全2回)

俳句の作り方(講義)/10月28日(土)14:00~16:00  
 句会(実践)/11月25日(土)14:00~16:00  
 講師/竹味 千賀子さん  
 【場所】市民文化センター2階 研修室3  
 【対象】2回とも参加可能な18歳以上の人 【定員】10人(先着)  
 【申込】窓口または電話 【受付】10月14日(土)14:30から

### おとなの折り紙講座

折り紙で小物入れを作ります。講師/福原 清美さん  
 【日時】11月7日(火)10:00~12:00  
 【場所】中央図書館  
 【対象】15歳以上 【定員】6人(先着)  
 【申込】窓口または電話 【受付】10月17日(火)10:00から

### 古典芸能に親しむ ~ふれあい寄席~

林家きく麿さんによる落語公演  
 【日時】①福富/11月19日(日)11:00~(開場10:30)  
 ②黒瀬/11月19日(日)14:30~(開場14:00)  
 【場所】①福富/久芳地域センター 2階ホール  
 ②黒瀬/黒瀬生涯学習センター イベントホール  
 【対象】いずれも小学生以上  
 ※入場整理券(無料)は、10月11日(水)から市立図書館で配布します。



## がん予防講演会 がん検診の重要性と今伝えたいこと

【第1部】安心して過ごすために知っておこう  
～乳がん検診から最近のトピックスまで～  
講師／舩本 法生さん（ますもと乳腺クリニック）  
【第2部】がんサバイバーの私が、今、伝えたいこと  
～学生との活動で気づいた想い～  
講師／平野 清子さん（広島国際大学 客員講師）  
※元気輝きポイント対象  
日 10月11日(水) 14:00～15:30  
場 東広島芸術文化ホールくらら 小ホール  
定 240人 ※申込不要  
託児あり／対 1歳以上 定 10人（先着）  
申 電話またはファックス 受 10月2日(月)～6日(金)  
問 医療保健課 ☎(082)420-0936 FAX(082)422-2416



## 広島市民大学フレイル予防コース

いつまでも自分らしく元気に過ごすための秘訣  
「フレイル予防」について学びます。  
講師／広島国際大学教員

テーマ／講座名	開催日
栄養／～体に大切な食物の色を学ぶ～ プラス1品！毎日の食事でフレイル予防	11月11日(土) 13:00～14:30
聴覚／～よい聞こえでアンチエイジング～ 楽しく聞いて、ヒアリングフレイル予防	11月25日(土) 13:00～14:30

場 広島国際大学東広島キャンパス  
アクティブ・ウェルネス・センター2階 多目的教室1  
定 各回30人（先着）  
申 申込フォーム（1講座から申し込みます）  
締 各回1週間前まで（10月2日(月) から受付）  
問申 医療保健課 ☎(082)420-0936 FAX(082)422-2416



## 【若年層の運動習慣化モデル事業】 「美活！」～インド式伝統的ヨガでこころと体を整える～

仲間と一緒に運動習慣を身につけられる6か月のプログラムです。体が硬い人、運動が苦手な人にもやさしい内容です。  
対 現在運動習慣がない20～40代の女性  
定 24人（抽選）  
申 申込フォーム 締 10月4日(水)  
問 アーナンダヨガ（担当／今井）  
eri.imai0909@gmail.com



	日程	時間	会場
1	10月23日(月)	18:30～20:00	東広島芸術文化ホールくらら
2	11月20日(月)		東広島運動公園体育館
3	12月18日(月)	18:30～19:30	東広島運動公園体育館
4	令和6年1月22日(月)		オンライン
5	令和6年2月19日(月)		オンライン
6	令和6年3月11日(月)	18:30～20:00	東広島芸術文化ホールくらら

この他にもオンラインサポートがあります。

## 骨から始める若返り SMILE エクササイズ（全4回）

骨格の構造を生かした運動について解説しながら、家庭でも気軽に取り組めるトレーニング方法を実践します。

コース	日程	時間
A	11月6日(月)・13日(月)・20日(月)・27日(月)	18:00～19:30
B	1月16日(火)・23日(火)・30日(火)・2月7日(水)	10:00～11:30

※A・Bコースは同じ内容

場 市民文化センター  
定 50人 ※受講決定者のみにハガキで通知  
申 ハガキまたはファックス、窓口、メール（①講座名②希望コース③郵便番号・住所④電話番号⑤名前（ふりがな）） 締 10月13日(金)必着  
問申 市教育文化振興事業団（〒739-0043 西条西本町28-6）  
☎(082)424-3811 FAX(082)423-5251  
center01@hhface.org



## 歩き方が変われば人生が変わる（全2回） ～数メートル歩くだけで、あなたの歩き方がわかります～

機器を使って歩き方を計測し、最新の研究成果に基づく健康に良いウォーキング方法を学びます。

Aコース／11月29日、12月13日  
Bコース／12月6日・27日  
※いずれも水曜日 10:00～11:30

※A・Bコースは同じ内容  
場 市民文化センター  
対 全ての講座に参加できる市民  
定 30人 ※受講決定者のみにハガキで通知  
申 ハガキまたはファックス、窓口、メール（①講座名②希望コース③郵便番号・住所④電話番号⑤名前（ふりがな）） 締 11月13日(月)必着  
問申 市教育文化振興事業団（〒739-0043 西条西本町28-6）  
☎(082)424-3811 FAX(082)423-5251  
center01@hhface.org



## 健康教室・健康相談

名称	内容など	対象	日時・場所	申込など	問い合わせ先
広島わかちあいのつどい「忘れな草」	大切な人を自死で亡くした人同士で、思いを分かち合います	自死で家族や大切な人を亡くした人	日 10月27日(金) 13:30～15:30 場 市民文化センター 2階 研修室1	初参加の場合のみ、開催日までに要申し込み	県立総合精神保健福祉センター ☎(082)884-1051

## 健康教室・認知症相談会・カフェ ★印のものは、元気輝きポイント対象

名称	内容など	対象	日時・場所	申込など	問い合わせ先
家族介護教室★	リラックスヨガ～介護者が心と体をリラックスさせる方法～	高齢者を介護している家族や近隣の援助者など	日 10月10日(火) 10:00～11:30 場 デイサービスセンター 新生園前の古民家	定 20人（先着）	特別養護老人ホーム 新生園 ☎(082)429-0350
	排泄について～リハビリパンツのあて方など、介護技術を学ぶ～		日 10月13日(金) 10:00～11:30 場 デイサービスセンター 新生園前の古民家	定 20人（先着）	特別養護老人ホーム 新生園 ☎(082)429-0350
	食事介助について、施設職員が実践している方法のお話		日 10月13日(金) 10:00～12:00 場 東広島芸術文化ホールくらら サロンホール	定 20人（先着）	社会福祉法人石川福祉会 桜が丘保養園 ☎(082)423-2595
	認知症予防～脳の健康を保ち、イキイキ生活する秘訣～		日 10月18日(水) 13:30～15:00 場 豊栄生涯学習センター	定 20人（先着）	特別養護老人ホーム 豊邑苑 ☎(082)432-2250
	エクササイズで身体も心も元気になろう！～イスに座ってできる運動や認知症予防につながる脳トレゲーム～		日 10月24日(火) 10:00～12:00 場 高屋東地域センター 持動きやすい服装、室内用のシューズ	定 20人（先着）	特別養護老人ホーム 御園寮 ☎(082)434-0455
	排泄ケア～正しいおむつの選び方や当て方～		日 10月26日(木) 13:30～15:30 場 久芳地域センター	定 20人（先着）	市社会福祉協議会 福富支所 ☎(082)435-2247
	タクティールケアとは？～不安やストレス、痛みなどを抱える高齢者へのケア～		日 11月2日(木) 13:30～15:30 場 河内保健福祉センター	定 20人（先着）	市社会福祉協議会 河内支所 ☎(082)420-7011
	加齢からくる虚弱な心身状態、フレイル予防のお話		日 11月7日(火) 10:00～12:00 場 下見福祉会館	定 20人（先着）	社会福祉法人石川福祉会 桜が丘保養園 ☎(082)423-2595
	カラダは食べたものからできている～元気な人生100年のためのヒント～ 「栄養・運動・口腔ケア」の実例と体験		日 11月8日(水) 10:00～12:00 場 高屋東地域センター	定 20人（先着）	特別養護老人ホーム 御園寮 ☎(082)434-0455
	いつまでも自分の足で歩けるように～杖や歩行器、福祉用具の選び方～		日 11月10日(金) 10:00～11:30 場 デイサービスセンター 新生園前の古民家	定 20人（先着）	特別養護老人ホーム 新生園 ☎(082)429-0350
日常生活での体操の実演～身体のセルフチェック、トレーニングメニューの紹介～	日 11月13日(月) 10:30～12:00 場 デイサービスセンター 新生園前の古民家	定 20人（先着）	特別養護老人ホーム 新生園 ☎(082)429-0350		



名称	内容など	対象	日時・場所	申込など	問い合わせ先	
健康教室	長寿！ 体づくり 教室★	介護予防のための室内でできる筋トレ、ストレッチなど	運動を制限されていない人	10月17日(火) 10:00~11:30 場豊栄生涯学習センター	初参加の場合のみ、開催日までに要申し込み	豊栄支所地域振興課 ☎(082)432-2211
	みんなの 体操教室★	乳幼児とその保護者、地域の人と一緒に筋トレ・ストレッチなどをします	運動を制限されていない人	10月16日(月) 10:00~11:30 場河内保健福祉センター	初参加の場合のみ、開催日までに要申し込み	河内支所地域振興課 ☎(082)437-1109 FAX(082)437-0229
相談	こころの 駅舎★	医療福祉関係者による悩み相談、参加者同士の語り合い	がん患者や家族、支援関係者など	10月26日(木) 14:00~18:00 場東広島芸術文化ホール くらら 209会議室	不要	東広島地区医師会地域連携室あざれあ ☎(082)493-7360
	街かど ほけんしつ ★	フレイルプチ測定会 & ちょこっと健康相談	市民	10月31日(火) 10:30~14:30 場ゆめタウン東広島3階	不要	医療保健課 ☎(082)420-0936
認知症支援	認知症・若 年性認知症 相談会	精神保健福祉士などによる個別相談。若年性認知症に関する相談も可	もの忘れについて心配のある人や家族	10月17日(火) 13:30~15:30 ※相談時間は約50分 場中央図書館 1階 読書活動室	定2組 ※要予約 締10月10日(火)	基幹型地域 包括支援 センター ☎(082)422-1022
	認知症の人 と家族の会 「やすらぎ会」 ★	介護の悩み、心配ごとについての語り合い	認知症の人を介護している家族	10月6日(金) 10:00~14:30 場市総合福祉センター	不要	市社会福祉協議会 ☎(082)430-8877 FAX(082)423-8525
	etto Smile Cafe えっと すまいる かふえ★	ざっくばらんに認知症のおはなし講師/大峯 珠己さん(JR広島総合病院 認知症認定看護師)	認知症の人やその家族、支援者、講演に関心のある人	10月14日(土) 13:30~15:00 (受付13:00~) 場宗近病院敷地内 サロンデュ青空	定20人 ※要予約 締10月11日(水)	広島中央認知症疾患医療センター(宗近病院) ☎(082)493-8651
	かふえ ほのぼの★			10月12日(木) 13:30~14:30 場黒瀬保健福祉センター	料200円 締10月10日(火)	黒瀬地域包括支援センター ☎(0823)82-0203
	あすカフェ ★			10月19日(木) 13:30~15:30 場安宿地域センター	締10月18日(水)	あすか住民自治協議会(安宿地域センター) ☎(082)432-2521
きく茶屋★	日頃の悩みなどを自由に語り合います。お茶などを飲みながらゆったりとした時間を過ごしませんか	認知症の人やその家族、支援者	10月15日(日) 13:30~15:30 場たかやの郷 (高屋町杵原1826-1)	不要	東広島介護支援専門員連絡協議会(市社会福祉協議会内) ☎(082)422-4075	
			10月22日(日) 13:30~15:30 場桜が丘保養園 (西条町寺家5976)	不要		
サンSUN カフェ★			10月26日(木) 13:30~15:00 場豊栄生涯学習センター	料200円 締10月25日(水)	北部地域包括支援センター ☎(082)435-2240	

## くらしの情報

### 募集

#### 県営住宅の入居者を募集します

募集住宅/市内の県営住宅のうち新たに空きが生じた住宅  
**受付** 10月17日(火)~19日(木)  
 詳細は、10月10日(火)から受付機関が配布する申し込みのしおりまたは募集一覧をご覧ください。  
**問申** (株)くれせん東広島営業所  
 ☎(082)424-4877

#### 元気輝きポイント制度の登録団体の2次募集をします

**対象** 5人以上で次の活動を行う団体  
 ①地域住民で行う高齢者への生活支援の支え合い活動(1か月以上の活動実績)  
 ②地域住民で定期的に行う高齢者の見守り活動(年6回以上の活動)  
 ③地域住民で行う高齢者への配食活動(敬老会除く)  
 ④地域サロン(1回2時間程度以上で継続して開催)  
 ⑤通いの場(百歳体操)(地域包括ケア推進課に登録)  
 ⑥趣味・スポーツ活動(1回2時間程度以上で継続して開催)  
**申込** 申請書類(窓口で配布。市ホームページからもダウンロード可)を地域包括ケア推進課に持参または郵送もしくは各支所・出張所に持参  
**受付** 10月13日(金)~令和6年6月28日(金)(必着)  
 ※登録が決定した団体は申請月の翌々月の活動から対象  
**問合** 地域包括ケア推進課  
 ☎(082)420-0984

#### 東広島アザレア賞表彰対象者を募集します

**対象** 1月1日~12月31日に、教育、文化またはスポーツの分野で次の表彰基準に該当する功績をあげた人または団体

区分	対象	功績
国際規模の大会	市内に居住・通学・通勤する人、本市出身者または市内に所在する団体	原則として第3位相当までに入賞
全国規模の大会	市内に居住・通学・通勤する人または市内に所在する団体	第2位までに入賞

※功績をあげた分野に、職業として携わっている場合は対象外です。  
 ※国、地方公共団体または公共的団体が関与しない大会などで入賞した場合は対象外です。  
 ※在学学生は学校を通じてご連絡ください。  
 ※申請書は市ホームページからダウンロードできます。  
**締切** 11月20日(月)(締切以降に、該当する功績をあげた場合は令和6年1月5日(金))  
**問申** 生涯学習課 ☎(082)420-0979



#### 休日診療所の受付事務員を募集しています(休日・夜間のシフト制)

勤務地/市休日診療所  
 資格/医療事務(あれば)または実務経験  
 ※勤務時間や報酬などは、勤務状況により異なります。  
 ※平日夜間に出務可能な人を特に募集中です。  
**問申** 医療保健課  
 ☎(082)420-0936

#### 万葉の里安芸津短歌大会(一般の部・短歌募集)

皆さんの楽しい短歌作品を広く募集します。ぜひお寄せください。  
**締切** 10月31日(火)  
**申込** 募集要項・応募用紙などは、電話でお問い合わせください。  
**問合** 安芸津短歌大会実行委員会  
 ☎(0846)45-2239(富永)  
 ☎(0846)45-0770(矢原)

#### くるま de フリマに出店しませんか?

広島中央エコパークフェアで開催する、くるま de フリマの出店者を募集します。



**日時** 10月29日(日)10:00~15:00  
 ※雨天中止  
**場所** 広島中央エコパーク  
**対象** 満18歳以上で、本市・竹原市・大崎上島町に在住もしくは在勤の人  
**定員** 30区画(抽選)  
**申込** 申込書を提出  
**受付** 10月5日(木)8:30から  
**問申** 広島中央エコパーク(広島中央環境衛生組合施設1課)(〒739-0022 西条町上三永10759-2)  
 ☎(082)426-0916





### お知らせ

#### 証明書コンビニ交付サービスの発行休止

【日時】10月14日(土) (終日)  
※10月15日(日)も休止する場合があります。  
【問合せ】市民課  
☎(082)420-0925



#### はじめに開設する避難所を一時的に変更します

【平岩地区】(平岩地域センター) 変更先/平岩小学校体育館 変更期間/ 10月16日(月)~11月12日(日)  
【郷田地区】(郷田地域センター) 変更先/郷田小学校体育館 変更期間/ 10月12日(木)~23日(月)  
【問合せ】危機管理課  
☎(082)420-0400



#### 有資格者などによる石綿の事前調査が義務付けられます

建築物の解体・改修工事を行う際の石綿の事前調査自体は、既に義務化されていますが、新たに有資格者などによる実施が義務付けられます。  
施行日/10月1日(日)

【事前調査を行うことができる者】  
①特定建築物石綿含有建材調査者  
②一般建築物石綿含有建材調査者  
③一戸建て等石綿含有建材調査者  
④10月1日より前に(一社)日本アスベスト調査診断協会に登録され、事前調査を行う時点においても引き続き登録されている者

【問合せ】環境先進都市推進課  
☎(082)420-0928

#### 固定資産税の納税義務者が亡くなったら…固定資産現所有者申告書の提出を

固定資産税の納税義務者(登記名義人など)が死亡した場合、相続人が固定資産の「現所有者」となります。現所有者となった場合には「現所有者申告書」の提出が必要です。  
申告は、相続権のある人が申告してください。  
申告期限/自身が現所有者である事を知った日の翌日から3か月を経過した日  
【問合せ】資産税課  
☎(082)420-0911



#### 相続登記の申請が義務化されます

令和6年4月1日から、相続による不動産取得を知ってから3年以内に登記申請をすることが法律で義務付けられます。  
【問合せ】広島法務局(相続登記)  
☎(082)228-5206  
スムーズな相続のために、「自筆証書遺言書保管制度」をご活用ください。  
【問合せ】広島法務局供託課(自筆証書遺言書保管制度)  
☎(082)228-5783  
相続登記の申請手続きハンドブック



#### 令和6年度から市立小学校で使用する教科書が決まりました

教科等	発行者	教科等	発行者
国語	東京書籍	生活	東京書籍
書写	光村図書	音楽	教育芸術社
社会	東京書籍	図画工作	開隆堂
地図	帝国書院	家庭	開隆堂
算数	東京書籍	保健	東京書籍
理科	大日本図書	英語	東京書籍
		道徳	光文書院

【問合せ】指導課 ☎(082)420-0976

#### 高齢者のための迷惑電話防止機器購入費補助金

迷惑電話を防止する機能がある固定電話機などの購入費を助成します。  
【対象】市内に住所を有する65歳以上の人のみで構成される世帯に属する人(市税に滞納がないこと) 補助率/購入経費の2分の1以内(上限額1台1万円)  
【締切】令和6年3月11日(月)  
【申込】必ず購入前に、申請書(市民生活課と各支所地域振興課で配布。市ホームページからもダウンロード可)と必要書類を提出してください。  
【問合せ】市民生活課  
☎(082)420-0922



#### 大切な契約や遺言は「公正証書」で

遺言や認知症になったときに備えての任意後見契約、養育費や慰謝料支払の約束、尊厳死宣言などは、公正証書にしておくことで安心で確実です。公正証書作成の相談は無料です。要電話予約。相談時間は、32ページの相談室をご確認ください。



【問合せ】東広島公証役場  
☎(082)422-3733



#### 不正薬物には「近づかない」「近づけない」!

麻薬、覚醒剤、大麻、危険ドラッグなどの乱用は、乱用者自身の心身をむしばむばかりでなく、各種の犯罪・事件・事故を引き起こします。不正薬物の恐ろしさを認識し、麻薬、覚醒剤、大麻、危険ドラッグなどの乱用を根絶しましょう!  
【問合せ】県西部東保健所  
☎(082)422-6911

#### 移動献血車が来ます

【フジグラン東広島】  
【日時】10月22日(日) 10:00~12:30 13:45~16:00  
【黒瀬生涯学習センター】  
【日時】10月29日(日) 10:00~12:30 13:30~15:30  
※400ml献血のみ実施  
【問合せ】医療保健課  
☎(082)420-0936  
【FAX】(082)422-2416



#### 10月1日は浄化槽の日! 正しい使い方と維持管理

浄化槽は、微生物の働きによってし尿や生活雑排水をきれいになっています。日頃から正しい使い方を心がけ、「保守点検」「清掃」「法定検査」の3つの維持管理を毎年行ってください。  
単独処理浄化槽またはくみ取り便所をお使いのご家庭は、合併処理浄化槽への転換のご検討をお願いします。  
【問合せ】環境先進都市推進課  
☎(082)420-0928



#### 10月19日は「ひろしま食育の日」食育展を開催します

【日時】10月16日(月)~20日(金)  
【場所】市役所10階展望ロビー  
【問合せ】医療保健課  
☎(082)420-0936



#### 災害復旧工事の進捗状況をお知らせします

(令和5年8月31日現在)

災害	進捗状況
平成30年7月豪雨	着手率100.0% 完了率97.7%
令和2年7月豪雨	着手率100.0% 完了率97.7%
令和3年大雨	着手率69.0% 完了率57.6%
災害関連*	着手率82.2% 完了率77.1%

契約内容の変更や工事対象件数の増により、進捗率が減になる場合があります。  
※平成30年、令和2年、令和3年を合わせたもの

維持修繕的に実施するものや小規模な災害は、災害関連としてまとめて記載しています。

【問合せ】技術企画課  
☎(082)420-0943

#### 土地取引には届出が必要です

一定規模以上の土地取引を行う場合には、法律に基づき次のとおり、県知事または市長への届出が必要です。

法律名	届出面積				届出期限	届出者	取引の形態
	市街化区域	市街化調整区域	非線引都市計画区域	都市計画区域外			
国土利用計画法	2,000㎡以上	5,000㎡以上	5,000㎡以上	10,000㎡以上	契約(予約を含む)を締結した日から起算して2週間以内	土地の取得者(買主)	○売買○交換○営業譲渡 ○譲渡担保○代物弁済 ○共有持ち分の譲渡 ○地上権、賃借権の設定、譲渡 ○予約完結権、買戻権等の譲渡 (※これらの取引の予約も含む)
公有地の拡大の推進に関する法律	5,000㎡以上	—	10,000㎡以上	—	譲渡しようとする日から3週間前まで	土地の所有者(売主)	有償譲渡

提出窓口 開発指導課 【問合せ】開発指導課 ☎(082)420-0959

#### 10月は「食品ロス削減月間」10月30日は「食品ロス削減の日」

市ホームページで食品ロス削減に関する情報を発信しています。  
【問合せ】市民生活課  
☎(082)420-0922



#### 犬や猫の病気に気を付けましょう

犬や猫の病気の中には、人間にも感染するものがあります。その中で代表的なものが狂犬病です。年に一度の狂犬病予防接種を必ず受けさせましょう。  
また、犬や猫を触る前後には十分に手を洗い、ノミなどの衛生害虫の駆除にも努め、他の動物との接触に注意するなど、人と動物の過剰な触れ合いは控えましょう。

【問合せ】環境先進都市推進課  
☎(082)420-0928

### 福祉

#### 新型コロナワクチン接種は3月末まで

令和5年秋開始接種を3月末まで実施しています。初回接種を終了した人が1回接種できます。未使用の接種券が手元にあり上記に該当する人は、その接種券が使えます。  
※初回接種(1・2回目(乳幼児は1~3回目))は引き続き実施します。

予約・接種券の再発行などワクチン接種に関するお問い合わせは、市コールセンターまで。

【問合せ】予約・接種券発行/市コールセンター

☎0120-022-894 (毎日8:30~18:00)  
その他/医療保健課  
☎(082)420-0936





## 締切迫る価格高騰緊急支援給付金

次の①②の世帯に、1世帯あたり3万円の給付金を支給します。  
※既にどちらかを受給した世帯や他市で受給した世帯は対象外

### 【①住民税非課税世帯】

**対象** 令和5年6月1日に本市に住民票があり、世帯に属する人全員が令和5年度市町村民税均等割非課税の世帯の世帯主

※住民税が課税されている人の扶養親族等のみからなる世帯は対象外。

※対象者には、確認書などを送付しています。必要書類を添えて提出してください。

### 【②家計急変世帯】

**対象** 令和5年1月以降に予期せず収入が大きく減少し、世帯全員が住民税非課税相当となった世帯の世帯主

**申込** 申請書に、収入見込額申立書、収入状況を確認できる書類(源泉徴収票、確定申告書、給与明細など)を添えて窓口または郵送で提出

### 共通事項

**申込** 臨時特別給付金相談窓口

**締切** 11月30日(木)※消印有効

**問合せ** 臨時特別給付金コールセンター

☎0120-780-125



## 交通事故など第三者行為による治療で保険証を使ったときは…「届出」が必要です!

第三者行為によるケガの治療に保険証を使う場合は、加入している健康保険への届出が必要です。医療費は加害者の全額負担が原則ですが、被害者にも過失があるときは、過失割合によって医療費の負担金額を計算します。治療に健康保険証を使った場合は、健康保険が立て替えた治療費を、後から過失割合に応じ加害者へ請求します。届出がないと、健康保険側の負担が増加し、保険料(税)の増額につながる場合があります。

**問合せ** 国保年金課

☎(082)420-0933



## お済みですか? 国民年金の手続き

20~59歳の人は年金制度への加入義務があります。次のような場合は、手続きをしてください。

- ・退職後、勤務先の健康保険の任意継続をした場合
- ・配偶者以外の扶養に入った場合
- ・厚生年金加入中の配偶者に扶養されている人(第3号被保険者)について、配偶者が65歳を迎えた場合

※第3号被保険者の期間は20~59歳です。

**持参** 健康保険資格喪失(脱退)証明書(退職の場合)・本人確認ができるもの・基礎年金番号またはマイナンバーを確認できる書類・委任状(別世帯の人が手続きを行う場合)

**問合せ** 国保年金課

☎(082)420-0933

## 聴覚障害者生活訓練事業「なるほど講座」

聴覚障害があり情報を得にくい人が、社会生活に必要な知識を得たり、意見交換をしたりする場です。講座には手話通訳と要約筆記が付きまします。開催時には広報紙でお知らせします。参加をお待ちしています。

**問合せ** 障害福祉課

☎(082)420-0180

**FAX**(082)420-0181

## 高齢者インフルエンザ予防接種の費用助成 **問合せ** 医療保健課 ☎(082)420-0936

接種期間/10月1日(日)~令和6年1月31日(水)

ホームページで実施協力医療機関をご確認ください(右の二次元コード)。

市外の医療機関で接種する場合は、事前に市へ申請が必要です。



## 国民健康保険の加入脱退手続きはお済みですか?

次のようなときは、手続きが必要です。

こんなとき…	手続きの種類	手続きに必要なもの	注意
他の健康保険をやめたとき	加入	健康保険資格喪失証明書 手続きに来る人の本人確認ができるもの 世帯主のマイナンバーが確認できるもの 委任状(別世帯の人が手続きを行う場合)	手続きが遅れた場合の国民健康保険税は、さかのぼって課税されます。
転入するとき	加入	手続きに来る人の本人確認ができるもの	
市外へ転出するとき	脱退	国保の保険証(原本) 手続きに来る人の本人確認ができるもの	
他の健康保険に加入したとき	脱退	国保の保険証(原本) 新しい健康保険証 手続きに来る人の本人確認ができるもの 世帯主のマイナンバーが確認できるもの 委任状(別世帯の人が手続きを行う場合)	脱退手続きの際に国保税の精算を行います。手続きをしないと国保税が課税されたままになります。
世帯主の変更、転居など	変更	国保の保険証(原本) 手続きに来る人の本人確認ができるもの	

## 電子申請や郵便でも脱退手続きができます

他の健康保険に加入した場合の脱退手続きは、インターネットを使った電子申請や郵送でもできます。



## 外国人の皆さんへ

在留資格が3か月を超える人で、他の健康保険に加入していない人は、国保に加入しなければなりません(医療目的や観光目的の人は除く)。他の健康保険に加入予定でも、それまでの間は国保に加入しなければなりません。長期に渡り日本を離れるときは、出国までに保険証を持参して脱退手続きをしてください。再入国予定であっても、出国前に脱退手続きを行い、再入国時に再度加入手続きをしてください。

**問合せ** 国保年金課

☎(082)420-0933

## 【1,000円で受けられる人】

- ①接種当日に65歳以上の市民
  - ②60歳以上65歳未満で、心臓・じん臓・呼吸器に身体障害者手帳1級相当の重い病気のある人またはHIVで免疫機能に重い障害のある人
- 持参** 保険証などの居住地が確認できるもの(対象者②に該当する人は身体障害者手帳)

## 【無料で受けられる人】

- ①後期高齢者医療限度額適用・標準負担額減額認定証を持っている人
- ②介護保険負担限度額認定証を持っている人
- ③生活保護受給者または中国残留邦人等支援給付受給者を確認できるものを持っている人
- ④市県民税非課税世帯の人 ※④については、電子申請(右下の二次元コード)または各窓口(医療保健課・各支所・各出張所)で10月2日(月)以降に無料証明書を申請してください。



## SmILE しょうがいしゃ 障害者 スマイルボード

ピア・カウンセリング(ピア)とは仲間という意味。現在、聴覚・内部・肢体に障害のあるピア・カウンセラーがいます。

### ピア・サロン ※要申し込み

しょうがいしゃ 障害のある仲間やピア・カウンセラーと、ゲームや近況報告、悩み・情報交換などをします。

📅10月21日(土) 14:00~16:00

📍市民文化センター(サンスクエア) 研修室1

👤市内在住で18歳以上の障害のある人

### ピア相談 ※要予約

しょうがいしゃ 障害のある仲間やピア・カウンセラーと、同じ視点でピア相談に応じます。相談方法/電話・ファックス・メールでの相談、自宅への訪問、来所など。

📍子育て・障害総合支援センターはあとふる

☎(082)493-6073 FAX(082)424-3841

📧hgh936071@city.higashiroshima.hiroshima.jp







名称	日・曜日	時間	相談会場	相談員・申込方法など	問い合わせ
生活困窮の相談	月～金曜日 ※祝日を除く	8:30～17:15	生活支援センター (市役所本館2階)	生活に困っている人が自立した生活を送るための相談に対応します。生活、就労、家計相談など ☎相談支援員	生活支援センター ☎(082)420-0410
相続・遺言に関する相談	1日(日)、 11月5日(日)	10:00～16:00	【面談・相談】 広島司法書士会 総合相談センター 【電話相談】 ☎(082)511-7196	相続・遺言に関する相談会 ☎司法書士 ☎電話	広島司法書士会 ☎(082)221-5345
法律相談	5日・19日・26日、 11月2日 (いずれも木曜日)	13:00～16:00 ※相談時間は30分以内	市民生活課	☎弁護士 定12人/日(抽選) ☎当日受付(8:30～9:00に電話 またはファックス、窓口) ※相談は原則年度内1回限り	市民生活課 ☎(082)420-0922 ☎(082)426-3124 ※ファックスで申し込む 場合、必ず電話番号や ファックス番号を明記 してください。
登記・法律相談 (相続・成年後見など)	18日(水)	10:00～12:00 ※相談時間は30分以内		☎司法書士 定8人/日(先着) ☎当日受付(8:30～9:30に電話 またはファックス、窓口)	
消費生活相談	月～金曜日 ※祝日を除く	9:00～12:00 13:00～17:00	消費生活センター (市役所北館1階窓口)	消費者と事業者間の契約トラブルに関する相談 ☎消費生活相談員	消費生活センター ☎(082)421-7189 ※受付は16:30まで
お昼の消費生活相談	月～金曜日 ※祝日を除く	11:00～13:00	—	消費生活センター受付時間外の相談 ☎国民生活センター職員など	国民生活センター ☎(03)3446-0999
休日の消費生活相談	土日祝日	10:00～16:00		消費者ホットライン ☎188	
心配ごと相談・ 行政相談	西条会場 3日(火)	13:00～16:00	市役所本館2階201会議室	心配ごと相談 ☎心配ごと相談員 (民生委員・児童委員)  行政相談 ☎国の行政に関する要望や相談 行政相談委員	(心配ごと相談) 東広島市民生委員 児童委員協議会 ☎(082)493-5621  (行政相談) 中国四国管区 行政評価局 ☎(082)228-6173
	八本松会場 11日(水)	13:00～16:00	八本松地域センター		
	志和会場 19日(木)	13:00～16:00	志和出張所		
	高屋会場 23日(月)	13:00～16:00	高屋西地域センター		
	黒瀬会場 2日(月)	9:00～12:00	黒瀬支所南庁舎5階第3会議室		
	福富会場 11日(水)	13:00～16:00	福富保健福祉センター		
	豊栄会場 17日(火)	13:00～16:00	豊栄保健福祉センター		
特設人権相談	河内会場 26日(木)	13:00～16:00	河内保健福祉センター	☎人権擁護委員	東広島竹原人権擁護委員 協議会 ☎(082)423-7752
	安芸津会場 20日(金)	13:00～16:00	安芸津文化福祉センター		
	志和会場 19日(木)	13:00～16:00	志和出張所		
	黒瀬会場 2日(月)	9:00～12:00	黒瀬支所南庁舎5階第3会議室		
	豊栄会場 17日(火)	13:00～16:00	豊栄保健福祉センター		
常設人権相談	河内会場 10日(火)	9:00～12:00	河内保健福祉センター	☎法務局職員、人権擁護委員	広島法務局東広島支局 ☎(082)423-7707
	安芸津会場 20日(金)	13:00～16:00	安芸津文化福祉センター		
	月～金曜日 ※祝日を除く	8:30～17:15	広島法務局東広島支局		
ひがし広島 法律相談センター	毎週水曜日 (変更になる場合あり)	13:00～16:00	市民文化センター 研修室3 (サンスクエア東広島2階)	☎広島弁護士会 ☎有料 ☎電話(休業日を除く9:30～16:00)	ひがし広島法律相談センター ☎(082)421-0021
公正証書による遺言・ 契約書等の作成	月～金曜日 ※祝日を除く	8:30～12:00 13:00～17:15	東広島公証役場 (サンスクエア東広島4階)	☎公証人 ☎電話	東広島公証役場 ☎(082)422-3733

☑都合により日程を変更することがありますので、お問い合わせください。

名称	日・曜日	時間	相談会場	相談員・申込方法など	問い合わせ
県民相談	月～金曜日 ※祝日を除く	9:00～17:00	広島県生活センター (県庁農林庁舎1階)	離婚、相続、近隣トラブル、交通事故などに関する相談 ☎県民相談員	県民相談窓口 ☎(082)223-8811
家庭児童相談 児童虐待相談 DV相談	月～金曜日 ※祝日を除く	8:30～17:15	こども家庭課	☎家庭相談員兼母子・父子自立支援員・女性相談員	こども家庭課 ☎(082)420-0407
	上記以外	—	—	—	市役所当直室 ☎(082)422-2111
家庭児童相談	水曜日 ※祝日を除く	10:00～17:00	子育て・障害 総合支援センター はあとふる (市民文化センター)	☎家庭相談員兼母子・父子自立支援員	はあとふる ☎(082)493-6072
障害者・障害児相談	月～土曜日 ※祝日を除く	8:30～17:15	子育て・障害 総合支援センター はあとふる (市民文化センター)	☎相談支援コーディネーター	はあとふる ☎(082)493-6073
障害者虐待相談	月～金曜日 ※祝日を除く	8:30～17:15	障害福祉課	☎障害福祉課職員	障害福祉課 ☎(082)420-0180
	上記以外(障害者虐待通報のみ)	—	—	—	市役所当直室 ☎(082)422-2111
こころの相談室	月・火・木・金曜日	9:00～16:00	医療保健課	個別相談 ☎精神保健相談員 ☎電話	医療保健課 ☎(082)420-0936
精神科医による 精神保健相談	12日(木)	13:30～15:30	広島県西部東保健所 2階保健相談室	個別相談 ☎精神科医 ☎電話	県西部東保健所保健課 ☎(082)422-6911(代)
自殺予防電話相談	年中無休	24時間	—	—	広島いのちの電話 ☎(082)221-4343 よりそいホットライン ☎0120-279-338
広島地域若者サポート ステーション「若者交流館」	3・10・17・ 24・31日 (いずれも火曜日)	13:00～17:00	市民文化センター 研修室	就職にあと一歩が踏み出せない人、人間関係が苦手で辞めてしまった人などの相談 ☎自己理解、自己表現、コミュニケーション演習、応募書類作成や面接練習など ☎15～49歳の人(保護者からの相談も受け付け)  ☎要予約	広島地域若者 サポートステーション 「若者交流館」 ☎(082)511-2029
働く女性の相談室	21日(土)	13:30～14:30 14:30～15:30	市民文化センター	仕事上の悩み(セクハラ、パワハラ、家庭との両立)や、働きたい女性の相談 ☎14日(土)  ☎電話、窓口	エスパワール/ 男女共同参画推進室 ☎☎(082)424-3833
ボランティア相談窓口	第2・4 水・土曜日 ※祝日を除く	13:00～16:00	市民文化センター ボランティア活動 支援センター	☎ボランティアコーディネーター	ボランティア 活動支援センター ☎(082)424-9590
	火・木曜日 ※祝日を除く	13:00～16:00	生涯学習課	☎生涯学習相談員	生涯学習課 ☎(082)420-0979
不登校サポート 「親の会」	第3水曜日 ※祝日を除く	13:30～15:00	西条フレンドスペース (市民文化センター)	☎電話	西条フレンドスペース ☎(082)421-8494
児童青少年相談	教育相談	水・木・土・日曜日 ※祝日を除く	10:30～12:00 13:00～16:30	☎教育相談員	児童青少年センター内 児童青少年総合相談室 (市民文化センター)  ☎臨床心理士 ☎電話または窓口 (開館日の10:30～16:30)  ☎児童厚生員
	カウンセラー相談	火・金曜日 ※祝日を除く	13:00～16:00	☎電話	
	子育て相談	火・木・日曜日 ※祝日を除く	10:30～12:00 13:00～16:30	☎電話	

## — 教えて！消費生活 — 消費生活センター ☎(082)421-7189

### プリペイド型電子マネーで支払わせる手口に注意

(独)国民生活センターの相談事例を紹介します

【相談】パソコン画面いっぱいに、突然、警告が表示された。慌てて表示された連絡先に電話すると「パソコンが汚染されている。電話を切らずにプリペイド型電子マネーで2万円を支払え」と指示された。すぐにコンビニで2万円分購入し、番号を伝えたが「番号が違う。再度2万円分購入してきて」といわれ、再度購入し番号を伝えた。翌日「さらに2万円支払えば4万円返金する」といわれた。(60代 女性)

【アドバイス】「パソコンやスマートフォンに突然、警告画面を表示し、慌てさせ連絡させる」「有料アプリ(サイト)の利用料が未払いで、このままだと裁判になると電話で脅される」など、電子マネーでの支払いを指示する詐欺的な手口が出てきています。電子マネーは、番号を一度相手に伝えてしまうとお金を取り戻すことは非常に困難です。絶対に番号を伝えてはいけません。

## Free of Charge 外国人相談窓口・Information and Consultations・Salão de Comunicação・外国人咨询窗口・Dịch vụ tư vấn

	言語	曜日	時間	場所	問い合わせ
Daily Life Consultations Consultas Diversas 生活咨询 Tư vấn cuộc sống 生活相談	English 英語	Mondays, Tuesdays, Wednesdays, Thursdays, Fridays【月～金】	9:00～17:00	市民文化 センター コミュニ ケーション コーナ ー	Communication Corner Salão de comunicação コミュニケーションコーナー ☎(082)423-1922  (公財)東広島市教育文化 振興事業団 ☎(082)424-3811 URL: <a href="https://www.hhfce.org/wp/corner/">https://www.hhfce.org/wp/corner/</a>
		Saturdays【土】	9:00～13:00		
		Sundays【日】	13:00～17:00		
	Português ポルトガル語	Quartas, Sábados【水、土】	9:00～13:00		
	中文 中国語	星期一、二、日【月、火、日】 星期六【土】	9:00～13:00 13:00～17:00		
Legal Consultations Consulta Jurídica 法律咨询 Tư vấn pháp luật 法律相談	Tiếng Việt ベトナム語	Thứ Năm【木】	9:00～13:00	市民文化 センター 研修室	
		Chủ Nhật【日】	13:00～17:00		
	日時	内容			
	14日(土) ①13:00～②14:00～ ③15:00～	弁護士が法律相談に応じます。英語・ポルトガル語・中国語の通訳あり。 <b>1週間前までに予約が必要。</b> 相談時間は約40分。			



# 10月 夜間 休日 初期救急当番医

●受診する前に、医療機関などへ電話連絡してください。  
 ●急きょ変更になる場合があります。  
 ●医療機関を受診するときはマスク着用にご協力ください。

医療保健課(平日昼間)：☎(082)420-0936 ☎(082)422-2416  
 市役所(夜間・土日祝)：☎(082)422-2111  
 休日診療所(受付時間内)：☎(082)422-5400 ☎(082)421-4336

日	診療科目	医療機関名	受付時間	電話番号	地域
1 日	小 内 歯	西条中央病院	8:30~18:00	(082)423-3050	西条昭和町
	小 内 歯	休日診療所(歯科は午後1時まで)	9:00~16:00	(082)422-5400	西条町土与丸
2 月	小 内 外	井野口病院	18:00~翌朝8:30	(082)422-3711	西条土与丸6丁目
	小 内	なんぶ内科医院	18:00~22:00	(082)434-7822	高屋町小谷
3 火	小 内 外	本永病院	18:00~翌朝8:30	(082)423-2666	西条岡町
	小 内 整	数佐整形外科医院	18:00~翌朝8:30	(082)428-8321	八本松東7丁目
	小 内	東広島記念病院	18:00~22:00	(082)423-6661	西条町吉行
	小 小	こまざわ小児科	18:00~22:00	(082)493-6566	西条町寺家
4 水	小 内 外	八本松病院	18:00~翌朝8:30	(082)420-1230	八本松東3丁目
	小 小	休日診療所	19:00~21:30	(082)422-5400	西条町土与丸
5 木	小 小	休日診療所	19:30~21:30	(082)422-5400	西条町土与丸
	小 小	休日診療所	19:00~21:30	(082)422-5400	西条町土与丸
6 金	小 小 内 外	井野口病院	18:00~翌朝8:30	(082)422-3711	西条土与丸6丁目
	小 小	休日診療所	19:00~21:30	(082)422-5400	西条町土与丸
7 土	小 小 内 外	本永病院	18:00~翌朝8:30	(082)423-2666	西条岡町
	小 小	休日診療所	19:30~21:30	(082)422-5400	西条町土与丸
8 日	小 小 内 歯	休日診療所(歯科は午後1時まで)	9:00~16:00	(082)422-5400	西条町土与丸
9 月	小 小 内 外	井野口病院	8:30~翌朝8:30	(082)422-3711	西条土与丸6丁目
	小 小 内 歯	休日診療所(歯科は午後1時まで)	9:00~16:00	(082)422-5400	西条町土与丸
10 火	小 小 内 外	のだ医院	18:00~22:00	(082)422-3323	西条中央3丁目
	小 小	休日診療所	19:00~21:30	(082)422-5400	西条町土与丸
11 水	小 小 内	東広島記念病院	18:00~22:00	(082)423-6661	西条町吉行
	小 小	休日診療所	19:30~21:30	(082)422-5400	西条町土与丸
12 木	小 小 内 外	井野口病院	18:00~翌朝8:30	(082)422-3711	西条土与丸6丁目
	小 小 内	休日診療所	19:30~21:30	(082)422-5400	西条町土与丸
13 金	小 小 内 外	本永病院	18:00~翌朝8:30	(082)423-2666	西条岡町
	小 小 内 整	土肥整形外科病院	18:00~翌朝8:30	(082)422-2156	西条町西条東
14 土	小 小 内 外	西条中央病院	18:00~翌朝8:30	(082)423-3050	西条昭和町
	小 小	かとう小児科アレルギー科	18:00~22:00	(082)421-5522	西条土与丸5丁目
15 日	小 小 内 整	広島県立障害者リハビリテーションセンター	9:00~17:00	(082)425-1455	西条町田口
	小 小 内 歯	休日診療所(歯科は午後1時まで)	9:00~16:00	(082)422-5400	西条町土与丸
16 月	小 小 内 外	井野口病院	18:00~翌朝8:30	(082)422-3711	西条土与丸6丁目
	小 小 内	門川内科医院	18:00~22:00	(082)434-6010	高屋町小谷
17 火	小 小 内 外	八本松病院	18:00~翌朝8:30	(082)420-1230	八本松東3丁目
	小 小	休日診療所	19:00~21:30	(082)422-5400	西条町土与丸
18 水	小 小 内	休日診療所	19:00~21:30	(082)422-5400	西条町土与丸
	小 小 内	くぼにし小児科・内科クリニック	18:00~22:00	(082)420-2222	西条町大沢
19 木	小 小 内 外	本永病院	18:00~翌朝8:30	(082)423-2666	西条岡町
	小 小 内 整	土肥整形外科病院	18:00~翌朝8:30	(082)422-2156	西条町西条東
20 金	小 小 内	休日診療所	19:00~21:30	(082)422-5400	西条町土与丸
	小 小 内 外	井野口病院	18:00~翌朝8:30	(082)422-3711	西条土与丸6丁目
21 土	小 小	休日診療所	19:00~21:30	(082)422-5400	西条町土与丸

**夜間や休日に、医療機関を受診すべきか迷ったら…**

**#7119** 救急相談センター広島広域都市圏 **24時間 365日対応 相談無料**

●つながらない場合は(082)246-2000 ●緊急時は、ためらわず119番へ

緊急性認めず **自宅安静で様子を見る** (必要により、かかりつけ医へ)

緊急性低 **医療機関を案内**

緊急性高 **すぐに119番へ転送**

**子ども向け相談ダイヤルなど 相談無料**

病気の相談 広島県小児救急電話相談 **#8000** つながらない時は(082)505-1399

子育て相談 **(082)426-5113** 子育てサポート子育てほっとライン 平日8:30~17:15

医療機関を受診する目安など

救急医療の適正利用をお願いしています

過度な受診控えは健康リスクを高めます。まずは、かかりつけ医に相談しましょう  
 平日の診療時間内に、早めに、かかりつけ医を受診してください。

コロナ感染が疑われる時の相談・受診

日	診療科目	医療機関名	受付時間	電話番号	地域
22 日	小 小 内 歯	休日診療所(歯科は午後1時まで)	9:00~16:00	(082)422-5400	西条町土与丸
	小 小 内 外	安田病院	9:00~18:00	(0846)22-6121	竹原市下野町
23 月	小 小 内 外	木阪病院	18:00~翌朝8:30	(082)421-0800	西条町土与丸
	小 小 内 整	広島県立障害者リハビリテーションセンター	18:00~22:00	(082)425-1455	西条町田口
24 火	小 小 内 外	休日診療所	19:00~21:30	(082)422-5400	西条町土与丸
	小 小 内 外	本永病院	18:00~翌朝8:30	(082)423-2666	西条岡町
25 水	小 小 内 外	数佐整形外科医院	18:00~翌朝8:30	(082)428-8321	八本松東7丁目
	小 小 内	まきだクリニック	18:00~22:00	(082)491-1751	高屋町中島
26 木	小 小 内 外	八本松病院	18:00~翌朝8:30	(082)420-1230	八本松東3丁目
	小 小 内	東広島記念病院	18:00~22:00	(082)423-6661	西条町吉行
27 金	小 小 内	休日診療所	19:00~21:30	(082)422-5400	西条町土与丸
	小 小 内 外	井野口病院	18:00~翌朝8:30	(082)422-3711	西条土与丸6丁目
28 土	小 小 内	休日診療所	19:30~21:30	(082)422-5400	西条町土与丸
	小 小 内 外	三木医院	18:00~22:00	(082)433-2501	志和町別府
29 日	小 小 内 外	西条中央病院	18:00~翌朝8:30	(082)423-3050	西条昭和町
	小 小 内	こどもクリニック八本松	18:00~22:00	(082)428-1150	八本松南2丁目
30 月	小 小 内 外	本永病院	8:30~翌朝8:30	(082)423-2666	西条岡町
	小 小 内	東広島記念病院	8:30~18:00	(082)423-6661	西条町吉行
31 火	小 小 内 整	広島県立障害者リハビリテーションセンター	9:00~17:00	(082)425-1455	西条町田口
	小 小 内 歯	休日診療所(歯科は午後1時まで)	9:00~16:00	(082)422-5400	西条町土与丸
31 火	小 小 内	休日診療所	19:00~21:30	(082)422-5400	西条町土与丸
	小 小 内 外	井野口病院	18:00~翌朝8:30	(082)422-3711	西条土与丸6丁目
	小 小	こまざわ小児科	18:00~22:00	(082)493-6566	西条町寺家

**安芸津地区にお住まいの方の救急当番医** 上記・左記医療機関も利用可能です

一次救急【内科・小児科】竹原市休日診療所(竹原市保健センター内) 9:00~12:00 13:00~16:00 ☎(0846)22-7157  
 【外科】安田病院 9:00~18:00(10月9日(月)・22日(日)・29日(日)) / 馬場病院 9:00~18:00(10月1日(日)・8日(日)・15日(日))

二次救急(緊急手術や入院を要するようなけがや急病などに対応) 次の表のとおりです。

平日	休日	診療科目	医療機関名	受付時間	電話番号	地域
月	1 日	小 小 内 外	県立安芸津病院	18:00~翌朝8:00	(0846)45-0055	安芸津町三津
火	8 日	小 小 内 外	安田病院		(0846)22-6121	竹原市下野町
水	9 月	小 小 内 外	馬場病院		(0846)22-2071	竹原市下野町
木	15 日	小 小 内 外	県立安芸津病院		(0846)45-0055	安芸津町三津
金	22 日	小 小 内 外	馬場病院		(0846)22-2071	竹原市下野町
土	29 日	小 小 内 外	安田病院		(0846)22-6121	竹原市下野町

診察科目の見方 小：小児科、内：内科、外：外科、整：整形外科、歯：歯科

**広島県内救急医療検索** 救急医療 Net HIROSHIMA

広島県内の救急医療機関を、さまざまな条件で検索できます。

**関連情報**

- 広島市立舟入市民病院 ☎(082)232-6195 年中無休24時間体制の小児科診療を行っています。
- 精神科救急情報センター ☎(082)892-3600 精神科救急はこちらへお問い合わせください

**東広島医療センター(西条町寺家) ☎(082)423-2499(夜間・休日)**

東広島医療センターは、緊急手術や入院を要するようなけがや急病などの重症患者に対応しますので、受診する前に電話連絡をしてください。紹介状なしで受診した場合や、時間外・休日に受診した場合、「選定療養費」(7,700円)が別に必要となることがあります。ただし、重症患者については、「選定療養費」は不要です。





# 姉妹都市 北広島市「子ども大使」たちが交流

問 広報戦略監 ☎(082)420-0919

本市の姉妹都市である北海道北広島市。昭和63年から続く小中学生「子ども大使」による相互交流が4年ぶりに再開しました。

8月3～6日、北広島市の子ども大使は交流校を訪問したり市内を視察したりしました。向陽中学校で吹奏楽部の演奏を聞いた緑陽中学校3年今井のどかさんは「高音がきれいで打楽器も迫力があつた」と感動した様子でした。

本市の子ども大使も8月22～24日、北広島市を訪問。北海道や北広島の文化、風土に触れたり、理解を深めたりしました。



向陽中学校の演奏がっつい



木谷小学校で一緒に太鼓をたたいたよ

初めて見た古墳に夢中



北広島市に行ったよ

## 市税の案内

### 夜間・休日納税相談

市税の納付の相談ができます。

☑ 夜間／10月19日(木) 17:15～19:00

☑ 休日／10月22日(日) 8:30～12:30

☑ 場 市民課横相談スペース

☑ 問 収納課 ☎(082)420-0912



### 次回の納期限は10月31日(火)

市県民税 (3期)

国民健康保険税 (4期)

※納期限までに納付をお願いします。

市税の納付は便利な口座振替をご利用ください

## 市民課窓口業務の休日・延長受付

受付業務や持参物などは、市ホームページをご覧ください。

☑ 10月22日(日) 8:30～12:30

マイナンバーカード関係の手続きはできません。

※毎週木曜日(祝日、年末年始除く)は

19:00まで受付しています。

☑ 市民課 ☎(082)420-0925



## 令和5年8月末の人口・世帯数

	住民基本台帳 (対前月比)	うち外国人 (対前月比)
人口	190,223人(-20)	8,276人(-24)
世帯数	90,460世帯(+25)	6,326世帯(+8)

## 広報 東広島

Oct.2023 No.594  
令和5年10月1日発行

[発行] 東広島市 〒739-8601 広島県東広島市西条栄町8番29号 ☎(082)422-2111(代)  
[編集] 総務部広報戦略監 ☎(082)420-0919 FAX(082)422-1395



### 外国語の広報 (英語・中国語 ポルトガル語・ベトナム語版)

☑ 市民生活課 ☎(082)420-0922



### ホームページ

広報紙は市ホームページにも掲載



### 声の広報・点字の広報 (視覚障害者向け)

☑ 東広島市社会福祉協議会 ☎(082)423-2800



### 市民ポータルサイト

イベントやお知らせをLINEやメールでお届け



### 防災情報等メール配信サービス

防災情報などを、携帯電話やパソコンにメールでお届けしています



### X・Facebook

イベントやお知らせを発信中

カタログポケットもチェック!



### 都市宣言

平和・非核兵器都市宣言  
人権尊重都市宣言