



ひがしひろしま12

No.596

令和4年度 決算

まちづくり
レポート



まちづくりレポート

令和4年度 決算

市税や国からの地方交付税などを財源として、新しい時代をリードする「やさしい未来都市」の実現に向け、さまざまな事業を展開しました。令和4年度に実施した事業の一部を紹介します。

財政局課 ☎(082)420-0918

重点施策 1 命と暮らしを守る体制の整備

救命率の向上目指し 救急業務体制をDX化



タブレットを使って傷病者の情報を医療機関と救急隊がリアルタイムで共有できるシステムを構築しました。

傷病者の血圧、心電図などのデータをタブレットに自動送信。カメラ機能で負傷部位や事故現場の撮影も可能。これらの情報を迅速・詳細に収集し、医療機関と共有することで、治療開始までの時間の短縮につながります。令和5年4月からシステムを運用しています。

ドクターとの意思疎通をスムーズに行うことで、より的確でスピーディーな医療機関選定が可能になりました。

救急救命士 藤川 誠仁さん



重点施策 2 仕事と生活価値を創造する基盤づくり

道の駅西条のん太の酒蔵の開業

地域産品の販売力強化と魅力向上を推進する交流拠点として、市内2つ目の道の駅を整備し、運営を開始しました。直売所では、市内の生産者を中心とする出荷者会(約350事業者)による野菜や果物、米、酒、菓子などを販売。屋内遊戯場や授乳室など子育て施設もあり、市内外から延べ約56万人が来館しました。

大切に育てている野菜を、より多くの人に知ってもらえる場所。自信を持って店頭に並べています。

レンコン農家 大石 勝彦さん



①新鮮な野菜が並ぶ直売所 ②屋内遊戯場「こどもひろば」 ③1周年イベントでの野菜詰め放題の様子

重点施策 3 誰ひとり取り残さない多様性と調和社会の実現

妊娠から育児まで切れ目のない支援

日帰り型産後ケア



妊娠・出産・子育て期のワンストップ総合相談窓口「すくすくサポート」は、延べ約31,000人に利用されました。

また、出産後の母親が休養しながら育児相談ができる「日帰り型産後ケア」の実施施設や受け入れ枠を拡充。助産師などによる育児・授乳相談、昼食の提供が受けられるほか、赤ちゃんとは別室でゆっくり過ごすこともできます。延べ202人が利用しました。

相談はもちろん、抱っこひもの使い方や簡単なおいしいレシピなどの情報も得られて、体も心も休まる場です。

信楽 未来さん 慈乃ちゃん



重点施策 4 多彩な地域の特徴を生かしたまちづくり

国際交流を進め 地域活性化

龍王夏まつり



龍王住民自治協議会 事務局長 三宅 達士さん

住民自治協議会による地域の課題解決や魅力向上のための活動を支援する「地域づくり推進交付金」。

地域の実情に応じて選択できる項目に国際交流促進事業を追加しました。子育て世帯が多く、外国人が約400人いる龍王地区では、夏まつりで市内在住の外国人と小・中学生が交流するクイズ大会を実施。国際交流を促進し、異文化に触れる機会となりました。

交付金がイベント開催の後押しになり、継続もしやすいです。龍王地区の催しとして定着させたいです。

重点施策 5 時代を担う子どもを育てる教育・保育の推進

大学連携による保育・教育の質の向上



EVRIと実施した遠隔授業

他の学校と一緒に授業を受けました。みんなからいろいろな発表や意見が出て楽しい授業でした。

板城西小学校 5年 佐藤 楓さん

広島大学と連携した「未来を担うこどもの育ちサポート」では、専門家が保育所に出向いて現状や課題を分析しアドバイスをを行い、保育の質がどのように変わるかを調査。その結果をもとに評価手法の確立へ向けた研究を進めました。

広島大学教育ビジョン研究センター(EVRI)と実施した遠隔授業では、市内の複数の小学校と、学習対象の地域や専門家などをオンラインでつなぎ、社会科地域学習を行いました。



保育所訪問

重点施策 6 持続可能な次世代環境都市の構築

CO₂排出量の削減に向けた取り組み



ひがしひろしま環境フェア

環境について子どもと一緒に楽しく学ぶことができました。

二宮さんファミリー

温室効果ガスを実質ゼロにする「ゼロカーボンシティ」を目指して、市民を対象とした蓄電池などの導入支援(スマートハウス化支援補助金)や、事業者向けの省エネ診断などを実施しました。

「ひがしひろしま環境フェア2022」も開催。自転車発電の体験や、ごみ拾いとジョギングを合わせた「プロギング」などを行い、約3,500人の来場者でにぎわいました。

on the radio

ラジオで詳しく紹介します FM東広島 (89.7MHz) スマートフォンでも聞けます
12月の毎週水曜日 18時台「深掘り!ひがしひろしま」



データで見る!令和4年度決算①

一般会計

歳入ポイント

対前年度比 約25億円(2.5%) ↑

地方交付税や国庫支出金が減ったものの、市民税と固定資産税が増加。

その他 259億9,528万円

地方譲与税、各種交付金、分担金・負担金、使用料・手数料、繰越金、繰入金などです。

地方交付税 58億9,191万円

自治体間の財源の格差を正として、一定の基準により国から交付されるお金です。

市債 75億1,220万円

施設建設や道路整備など多額の費用がかかる場合に、国や銀行などから借り入れるお金です。

※歳入の「その他」の中には、地方消費税交付金が含まれています。平成26年4月からの消費税率引き上げによる増収分の27億500万円は、民生費(社会福祉費、児童福祉費、生活保護費)および保健衛生費に充当しています。

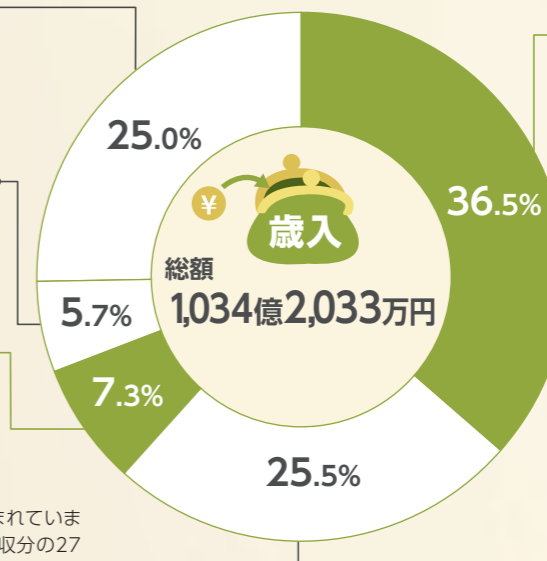

市税

377億2,239万円

市民税、固定資産税、軽自動車税、市たばこ税、都市計画税など、市へ納入されるお金です。

国庫支出金・県支出金

262億9,855万円

国や県から使用目的を特定して交付されるお金です。

歳出ポイント

対前年度比 約53億円(5.6%) ↑

子育て世帯臨時特別給付金の終了や災害復旧事業の進捗により減ったものの、水道事業整備基金の積立や八本松駅前土地区画整理事業・関連公共事業の進捗に伴う普通建設事業費などが増加。

その他 71億7,911万円

消防や農林水産業の振興などに使われるお金です。

商工費 41億6,348万円

商業や工業、観光の振興に使われるお金です。

災害復旧費 60億7,777万円

自然災害により被災した道路や河川などの復旧に使われるお金です。

衛生費 64億5,415万円

健康づくりの支援や医療体制の充実、ごみ処理などのために使われるお金です。

土木費 91億1,320万円

道路や河川、公園などを整備するためのお金です。

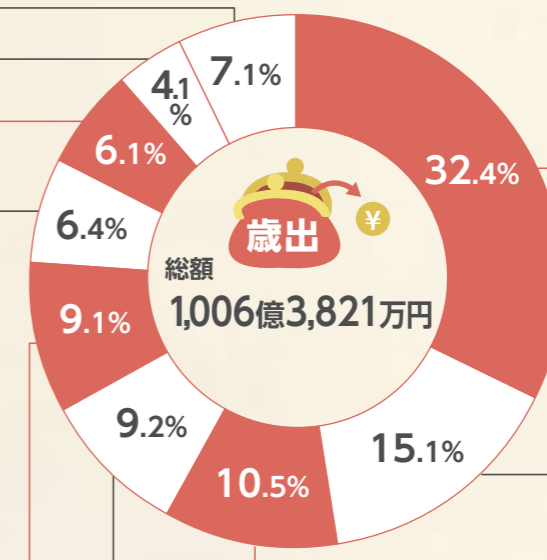

民生費

326億4,245万円

子育て支援や高齢者施策の充実など、福祉の向上のために使われるお金です。

総務費

152億955万円

窓口サービスや市役所の一般的な事務に使われるお金です。

教育費

105億9,543万円

学校教育、生涯学習や文化・スポーツなどの振興のために使われるお金です。

公債費 92億307万円

市債を返済するためのお金です。

目的税の使い道

都市計画税 (歳入: 16億5,429万円)

都市計画区域の市街化区域内(平成22年度からは用途地域を含む)の土地と家屋を対象に課税しているもので、街路や下水道などの都市計画事業の一般財源に充てられます。

区分	事業費	うち一般財源
公債費	26億8,950万円	7億5,947万円
区画整理	18億2,449万円	3億2,942万円
下水道	60億1,142万円	2億717万円
街路	13億8,898万円	1億3,131万円
公園	3億8,466万円	2,109万円
その他	101万円	101万円
合計	123億6万円	14億4,947万円

※残余は後年度の事業に活用します。



都市計画道路
西条中央巡回線

目的税は特定の事業の費用(一般財源)に充てるために負担していただく税金で、使い道が特に限定されていない市民税や固定資産税などの普通税とは区別されます。本市の目的税には、都市計画税と入湯税、森林環境譲与税があります。

入湯税 (歳入: 334万円)

鉱泉浴場の入湯客が1人1日につき50円(宿泊を伴う場合は150円)を負担しているもので、消防施設の整備などの一般財源に充てられます。

区分	事業費	うち一般財源
消防施設	7億5,825万円	1億6,630万円
観光振興費用	1億6,190万円	1億6,190万円
環境衛生施設	4,020万円	2,983万円
合計	9億6,035万円	3億5,803万円

森林環境譲与税 (歳入: 4,285万円)

国内に住所を有する個人を対象に課税される森林環境税(国税)が市へ譲与されるもので、森林整備などの一般財源に充てられます。

区分	事業費	うち一般財源
森林環境保全	2,484万円	2,484万円
合計	2,484万円	2,484万円

※残余は後年度の事業に活用します。

特別会計

特定の事業を特定の収入によって行う会計です。



八本松駅前土地区画整理事業

会計名	歳入	歳出
ひがしひろしま墓園管理事業	727万円	727万円
特定地域生活排水処理事業	1,307万円	1,307万円
八本松駅前土地区画整理事業	13億2,867万円	12億1,247万円
国民健康保険	154億5,497万円	153億8,370万円
後期高齢者医療	23億9,372万円	23億6,237万円
介護保険	129億3,594万円	125億2,897万円

地方債および基金の現在高

- 地方債 746億9,336万円
※市民1人当たり39万3,672円
- 基金 398億7,933万円
※市民1人当たり21万184円

※水道事業・下水道事業を除きます。
※市民1人当たりの数値は、令和5年3月末時点の住民基本台帳人口(189,735人)から算定しています。

公営企業会計

主に使用者からの料金収入によって事業を行う会計で、地方公営企業法の適用を受けるものです。

※消費税および地方消費税を含みます。
※資本的収入額が資本的支出額に対して不足する額は、損益勘定留保資金などにより補てんしました。

水道事業会計

収益的	収入	50億2,418万円
	支出	45億9,549万円
資本的	収入	5億182万円
	支出	63億5,395万円

下水道事業会計

収益的	収入	53億7,680万円
	支出	47億447万円
資本的	収入	61億618万円
	支出	77億6,036万円

令和5年度 上半期の財政状況

令和5年度上半期(4月1日~9月30日)の予算執行状況などについてお知らせします。

予算とその執行状況

単位: 万円

区分	当初予算	補正予算	繰越予算	予算現額	収入済額	支出済額
一般会計	9,444,000	300,455	792,545	10,537,000	3,734,376	3,504,483
特別会計						
ひがしひろしま墓園管理事業	1,090	0	0	1,090	270	336
特定地域生活排水処理事業	1,268	0	0	1,268	375	479
八本松駅前土地区画整理事業	83,953	0	12,287	96,240	11,621	18,176
国民健康保険	1,591,396	4,543	0	1,595,939	643,654	620,859
後期高齢者医療	253,418	3,138	0	256,556	89,333	102,680
介護保険	1,324,910	40,698	0	1,365,608	561,761	534,329

一般会計の主な歳出予算の執行状況

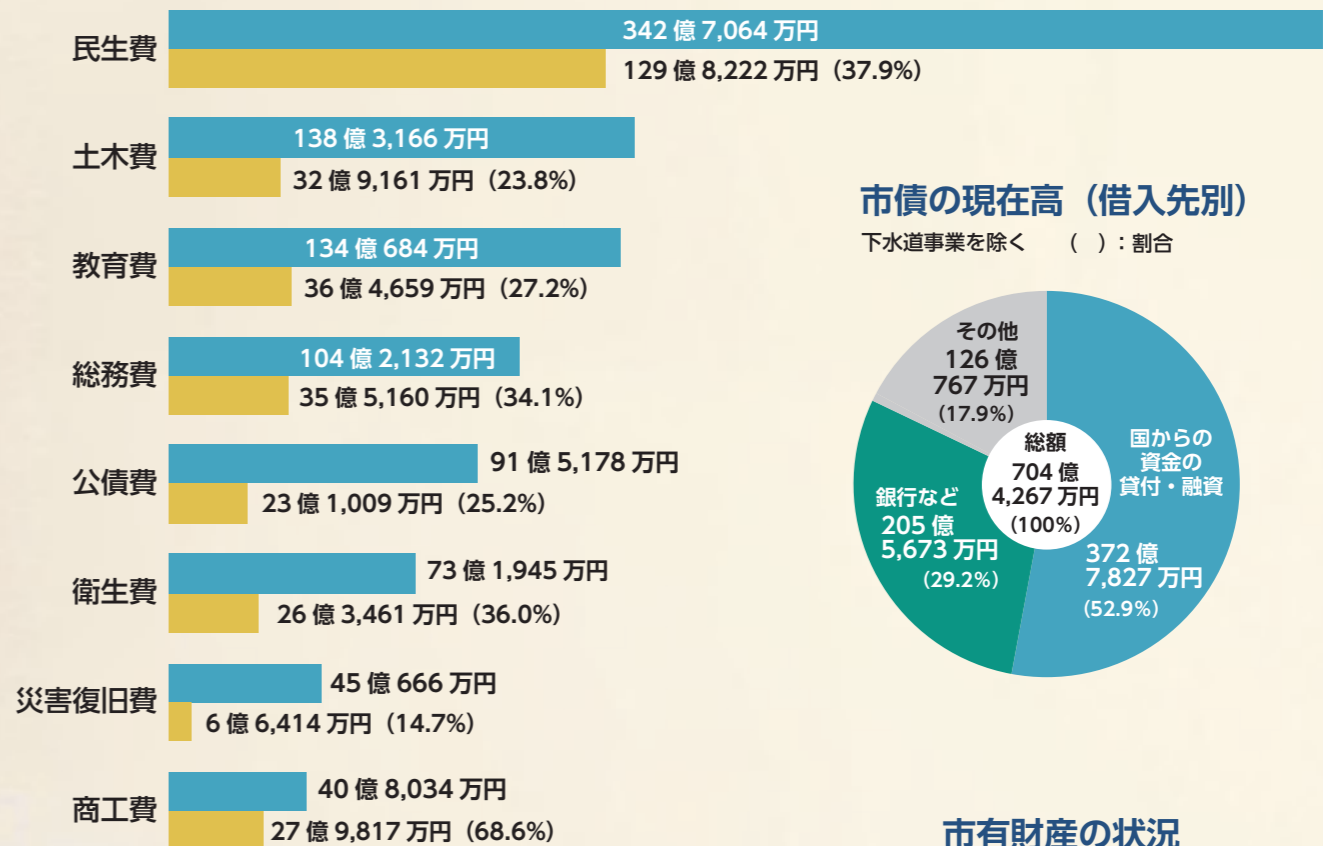

市債の現在高 (借入先別)

下水道事業を除く (): 割合

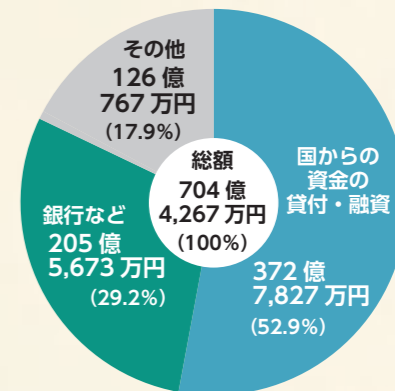

市有財産の状況

基金 412億3,656万円

土地 2,881万3,022㎡

建物 57万20㎡

証券・その他の権利 17億8,036万円

お知らせ

東広島市の給与・定員管理などの状況

問職員課 ☎(082) 420-0909

市職員の給与は、民間企業の景気の動向や国・他の地方公共団体の職員の給与などを考慮した上で、「職員の給与に関する条例」などの規定を定め、それに基づいて支給しています。

定員管理については、定員管理方針に基づき、職員数の計画的な管理の下に、社会経済情勢の変化に対応できる簡素で効率的な組織づくりを行っています。

概要は次のとおりです（詳細は市ホームページに掲載しています）。



1 総括

(1)職員給与費の状況（普通会計決算）

区分	職員数 A	給与			計 B	一人当たり 給与費 B/A
		給料	職員手当	期末・ 勤勉手当		
令和4年度	1,435	5,577,669	1,590,619	2,160,861	9,329,149	6,501

(注) 1 職員手当には退職手当を含みません。
2 職員数は、令和4年4月1日現在の人数です。

(2)ラスパイレース指数の状況（各年4月1日現在）

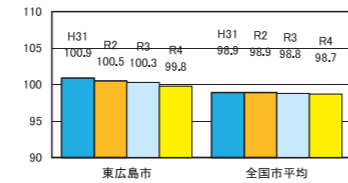

(注) ラスパイレース指数とは、国家公務員の給与水準を100とした場合の地方公務員の給与水準を示す指数です。

2 職員の平均給与月額、初任給等の状況

(1)職員の平均年齢・平均給料月額等の状況

(令和5年4月1日現在)

区分	平均年齢	平均給料月額	平均給与月額
一般行政職	43.8歳	333,500円	439,867円
技能労務職	55.8歳	353,300円	386,173円
消防職	38.4歳	313,800円	419,143円

(注) 給与とは、給料（給料表に基づく月額）に諸手当を加えた総支給額をいいます。

(2)職員の初任給の状況

(令和5年4月1日現在)

区分	東広島市	国
一般行政職	191,700円	185,200円
行政職	164,100円	154,600円
技能労務職	158,900円	151,900円
消防職	205,800円	-
	174,500円	-

(3)職員の経験年数別・学歴別平均給料月額の状況

(令和5年4月1日現在)

区分	経験年数 10年	経験年数 15年	経験年数 20年
一般	261,511円	323,106円	354,850円
行政職	229,400円	288,200円	315,750円
技能労務職	284,000円	317,400円	354,300円
消防職	259,467円	297,629円	325,960円

3 一般行政職の級別職員数の状況

(令和5年4月1日現在)

区分	1級	2級	3級	4級	5級	6級	7級	8級	計
標準的な職務内容	主事	主事	主任	係長	課長補佐	課長	次長	部長	
職員数(人)	30	136	142	360	94	87	31	18	898
構成比(%)	3.3	15.1	15.8	40.1	10.5	9.7	3.5	2.0	100.0

(注) 1 東広島市の給与と条例に基づく給料表の級区分による職員数です。
2 標準的な職務内容とは、それぞれの級に該当する代表的な職名です。
3 一般行政職とは、税務・保健（保健師）・福祉（保育士）・教育（教諭等）・企業（水道局）・技能業務（調理員等）を除いた職です。

4 特別職の報酬等の状況

(令和5年4月1日現在)

区分	報酬等月額	期末手当
給料	市長 970,000円	年間 4.40月分
	副市長 780,000円	
	議長 560,000円	
報酬	副議長 507,000円	年間 4.40月分
	議員 460,000円	

5 職員の手当の状況

(令和5年4月1日現在)

区分	東広島市			国		
期末手当	2.40月分			2.40月分		
勤勉手当	2.00月分			2.00月分		
退職手当	自己都合	勤続20年	勤続25年	自己都合	勤続20年	勤続25年
	24.586875月分	28.0395月分	33.27075月分	24.586875月分	28.0395月分	33.27075月分
	24.586875月分	39.7575月分	47.709月分	24.586875月分	39.7575月分	47.709月分
	47.709月分	47.709月分	47.709月分	47.709月分	47.709月分	47.709月分

6 職員数の状況

(1)年齢別職員構成状況

(令和5年4月1日現在)

区分	職員数(人)	区分	職員数(人)	区分	職員数(人)
20歳未満	10	36歳～39歳	153	56歳～59歳	114
20歳～23歳	53	40歳～43歳	121	60歳以上	42
24歳～27歳	112	44歳～47歳	203	計	1,554
28歳～31歳	146	48歳～51歳	238		
32歳～35歳	175	52歳～55歳	187		

(2)職員数の推移

(各年4月1日現在)

部門	区分	H29年度	H30年度	R1年度	R2年度	R3年度	R4年度	R5年度
		普通会計・公営企業等会計	減員	19	51	39	15	39
	増員	17	47	51	24	31	67	72
	差引	△2	△4	12	9	△8	8	△3
	職員数(人)	1,540	1,536	1,548	1,557	1,549	1,557	1,554

募集

職員を募集しています

職名	業務内容・勤務場所・勤務時間・報酬など	資格	申込など	問い合わせ先
いきいき子どもクラブ (常勤支援員)	内クラブ児童の遊びや安全管理・生活指導など 場公立いきいき子どもクラブ 時小学校の放課後や土曜日・長期休業日など 任用期間/令和6年4月1日～令和7年3月31日(更新あり)	教員(幼稚園～高校のいずれか)、保育士、社会福祉士など。教育学などを専攻する大学の学部を卒業した人など	市販の履歴書(写真貼付)と資格の免許などを持参 ※来庁時に登録書類に記入(登録書類は市ホームページからもダウンロード可) 締1月31日(水) 17:00必着	青少年育成課 ☎(082) 420-0929
いきいき子どもクラブ (加配支援員)				
いきいき子どもクラブ (代替支援員)				
いきいき子どもクラブ (加配補助支援員)				
いきいき子どもクラブ (代替補助支援員)				
交通指導員	内①小学校登校時の街頭指導 ②交通安全教室での安全指導 ③市の行事への参加 募集小学校区/板城西、乃美尾、上黒瀬、中黒瀬、入野 報時給1,212円 時原則、小学生が登校する日の早朝に1時間 ※制服などは貸与します	—	市販の履歴書(写真貼付)を郵送 ※まずはお問い合わせください	交通安全対策室 ☎(082) 420-0400
文化財学術専門職員	内埋蔵文化財の発掘調査、遺物の整理、報告書の刊行、普及業務、その他一般事務 場市教育文化振興事業団 時7時間45分×週5日 報月額197,400円(その他の手当あり)	募集要項を確認	申込書、エントリーシート、受験票などを郵送または持参 ※書類審査、小論文、専門試験あり 定1人程度 締12月18日(月)	市教育文化振興事業団 ☎(082) 424-3811
小・中学校 臨時教諭・講師 (非常勤)	場市立小・中学校 時報職種により異なる ※職種により採用時期は異なります	教員		学事課 ☎(082) 420-0975
看護師 (年休などの代替)	内身体障害のある児童に係る健康安全に関わる対応・事務など 場市立小学校 時1日7時間45分(学校長の依頼する日) 報時給1,212円(その他の手当有り)	看護師	市販の履歴書(写真貼付)と資格の免許(教員免許または看護師免許)の写しを持参	
会計年度保育士 (フルタイム)	時7時間45分×週5日 報月額190,756円(期末手当あり)	保育士	市販の履歴書(写真貼付)と資格の免許など(保育士証または看護師免許)の写しを持参 ※令和6年4月1日からの任用希望の場合は、11月27日～12月15日に申し込んでください	保育課 ☎(082) 420-0934
加配保育士 (パートタイム)	時4時間×週5日 報月額90,267円(期末手当あり)			
加配保育士 (年休代替)	時週20時間未満 報時給1,074円			
会計年度看護師 (フルタイム)	時7時間45分×週5日 報月額197,451円(期末手当あり)	看護師		

東広島市内の保育施設で働きませんか？

市内の認可保育施設で働く保育士のお子さんの保育料は0円(※月45時間未満勤務、公立の正規職員・任期付職員は除く)さらに各種手当も充実。保育補助(資格不要)という働き方もあります。就職支援もありますので、お気軽にお問い合わせください。

問保育課
☎(082) 420-0934



税 申 告

申告書は郵送で提出してください



問市民税課 ☎(082)420-0910 西条税務署個人課税第一部門 ☎(082)422-2459 (直通)

市県民税申告相談会の混雑緩和にご協力を

令和6年2～3月に、申告相談会を開催します。会場の混雑緩和のため、次のことについてご協力ください。

- ・申告書は郵送で提出してください。
- ・受付時に入場券をお渡しし、入場者数を制限します。時間をずらして来場をお願いすることがあります。
- ・会場での滞在時間を短縮するため、収支内訳書や必要書類などは、事前に準備してください。

市県民税申告が必要な人

税務署に確定申告書を提出しない人で、次のいずれかにあてはまる人。

- ・控除の内容に変更がある人
- ・給与や公的年金以外にも収入がある人

市県民税申告書の発送

令和5年度に市県民税の申告をした人のうち、令和6年度の申告が必要と思われる人を対象に、2月上旬に申告書を発送する予定です。必要事項を記入し、同封している返信用封筒で返送してください。上記の対象者から外れる人で、申告書の送付を希望する人は、市民税課に連絡してください。

申告に必要な書類

※申告書に添付して郵送してください。

対 象	申告に必要なもの
全 員	<input type="checkbox"/> 記入済みの申告書 <input type="checkbox"/> 免許証などの本人確認書類のコピー <input type="checkbox"/> マイナンバーカードのコピー
給与、年金所得 営業、農業 不動産所得	<input type="checkbox"/> 源泉徴収票 <input type="checkbox"/> 収支内訳書
雑所得、一時所得	<input type="checkbox"/> 保険の満期(解約)一時金、個人年金の支払金額の証明書、報酬の支払調書など
社会保険料	<input type="checkbox"/> 国民健康保険税、国民年金保険料、介護保険料、後期高齢者医療保険料の支払金額の証明書
生命保険料控除 地震保険料控除	<input type="checkbox"/> 生命保険料控除、個人年金保険料、介護医療保険料、地震保険料の支払証明書
医療費控除	<input type="checkbox"/> 医療費控除の明細書(病院ごと、医療を受けた人ごとに集計してください)
寄附金控除	<input type="checkbox"/> 支払金額の証明書
障害者控除	<input type="checkbox"/> 身体障害者手帳などのコピー
勤労学生控除	<input type="checkbox"/> 学生証のコピー

よくある質問

- Q1. 郵送で申告しないといけませんか。
A1. 会場の混雑緩和のため、申告会場への来場を控え、郵送で申告書と左下表「申告に必要な書類」を提出してください。
- Q2. 年金収入のみですが、申告は必要ですか。
A2. 医療費控除など申告により追加できる控除がある場合は、申告が必要です。
- Q3. 「ふるさと納税ワンストップ特例申請書」を提出しましたが、医療費控除を追加したいので確定申告をするつもりです。その場合、寄附金について申告しなくてもいいですか。
A3. 確定申告をした人は、ふるさと納税ワンストップ特例制度が適用されません。確定申告の際に、寄附金控除を併せて申告することで、所得税・市県民税の控除を受けることができます。
- Q4. 上場株式等の配当所得及び譲渡所得について、所得税と住民税で異なる課税方式を選択できますか。
A4. 令和6年度(令和5年分)の申告から所得税と住民税で異なる課税方式を選択できなくなります。所得税で申告すると、住民税の所得に算入され、介護保険料などの算定に影響する可能性があります。

税務署からのお知らせ

申告書の作成は
国税庁ホームページ「確定申告書等作成コーナー」で自宅からスマートフォン(スマホ)やパソコンを利用して、申告書の作成・送信ができます。

便利な機能
・自動計算機能
・カメラを利用した「給与所得の源泉徴収票」の自動入力(スマホ申告)

確定申告会場を開設します

確定申告会場開設期間	令和6年2月16日(金)～3月15日(金)※土日祝除く	
入場整理券	当日配布	当日発行 ※なくなり次第、受付終了
	オンライン事前予約	LINE で発行 (2月上旬に運用開始予定)

※2月5日(月)～15日(木)(土日祝除く)は、入場整理券(当日配布分)により還付申告の相談を受け付けます。



人 権

12月4～10日は人権週間 『誰か』のことじゃない。

問人権男女共同参画課 ☎(082)420-0927

「人権」は、誰もが生まれながらにして持っている、人間として尊重され、人間らしく幸福に生きる権利です。とても身近で大切な「人権」ですが、守られていない場面も見受けられます。人権侵害は、大切な命まで奪ってしまうこともあります。一人一人が互いの人権を尊重し合うことの大切さについて、認識を深めましょう。

12月10日は
人権デー

人権啓発動画
『『誰か』のことじゃない。』



法務省ホームページで公開中!

人権フェスティバル 障害者の人権～やさしい笑顔 みんなが主役～

日12月2日(土)13:00～16:00 場東広島芸術文化ホールくらら

- ・入野小の「人権の花運動」の活動発表と学芸発表
 - ・中学生の人権作文表彰と優秀作品朗読
 - ・人KEN まもる君と人KEN あゆみちゃんの人権教室
 - ・講演「やさしいまち、やさしいひと」
講師/石井 めぐみさん(国立市議会議員・女優)
 - ・人権相談室・「人権の花運動」パネル展
- ※手話通訳、要約筆記、託児(要事前申込)あり
【同時開催】あいサポートフォーラム/安芸戦士メープルカイザーショー



人権週間パネル展

市内6小学校で制作した「人権の花運動」の展示
日12月4日(月)～8日(金)
場市役所本館2階
市民協働スペース

祝 50 周年

東広島市は、令和6年に市制施行50周年を迎えます

問申総務課 ☎(082)420-0907 FAX(082)420-0415 E-mail hgh200907@city.higashihiroshima.lg.jp

昭和49(1974)年に誕生した東広島市は、令和6(2024)年4月20日に市制施行50周年を迎えます。「市制施行50周年 やさしい未来都市 東広島」のキャッチフレーズのもと、「未来につながる みんながつながる」をコンセプトに、記念事業を開催します。市民の皆さんもぜひ一緒に50周年をお祝いください。

市制施行50周年を盛り上げる協賛事業を募集します

協賛事業に承認されると、「東広島市制施行50周年記念協賛事業」の名義使用、ロゴマーク・キャッチフレーズなどの使用、特設サイトへの情報掲載ができます。※補助金、助成金などの財政的な支援はありません。
対令和6年度に開催し、市制施行50周年をともに盛り上げようとするイベントや記念製作など
申申請書(特設サイトからダウンロード可)に必要な書類を添えて、メールまたは郵送、ファックス、持参

記念ロゴマークができました

市制施行50周年のロゴマークを制作しました。記念事業の情報発信などに広く活用していきます。



特設サイトとInstagramを開設!

◀記念事業の情報を随時更新! 昔を振り返る写真発信! ▶



交通

自動運転・隊列走行 BRT 実証実験 試乗会を実施します

問 地域政策課 ☎(082)420-0401

自動運転・隊列走行 BRT の実証実験を行っています

市では、JR 西条駅と広島大学をつなぐブルーバールで、BRT*の導入検討を行っています。現在、導入に向けた課題抽出や自動運転・隊列走行といった新技術を皆さんに知ってもらうため、2台のバスを自動運転・隊列走行技術を用いて走行する実証実験を行っています。

*BRT (Bus Rapid Transit : バス高速輸送システム)

日 11~12月の祝日を除いた火・水・木曜日の 9:30~16:30

※この期間は乗車できません。

場 JR 西条駅~広島大学東広島キャンパス間



自動運転バスを実際に体験できます

令和6年1月に、市民を対象とした試乗会を開催します。この機会に自動運転や隊列走行といった新技術を体験してみませんか。

日 令和6年1月中旬~2月上旬 (土日含む12日間) (各日とも、1日4便程度)

場 乗降場所/東広島芸術文化ホールくらは前付近 走行区間は左のマップと同様です くらは前以外での途中乗降はできません

申 実証実験の LINE 公式アカウント

※友だち登録が必要

※予約は12月中旬頃開始予定

※事前予約制・先着



募集

JICA 中国、みんなの外国人ネットワーク共催！ 地域連携セミナー@東広島~やさしい日本語で外国人とコミュニケーション~



講演/各地における「やさしい日本語」と多言語対応の取り組みと今後の展望

講師/新居 みどりさん(NPO法人国際活動市民中心コーディネーター)

講演/各地の自治体の外国人住民対応~外国人労働者47都道府県プロフィールから~

講師/佐藤 寛さん(開発社会学舎主宰、元アジア経済研究所研究員)

パネルディスカッション/困ったときにはどうしよう?外国人住民と日本人の双方からできることはなにか

パネリスト/外国人と関わりのある団体関係者など

日 12月20日(水) 18:30~20:15

場 市民文化センター

定 250人程度(先着) 申 申込フォーム

問 市民生活課 ☎(082)420-0922

お知らせ

災害時の避難に、手助けが必要な人へ

問 地域包括ケア推進課 ☎(082)420-0984 障害福祉課 ☎(082)420-0180 介護保険課 ☎(082)420-0937

災害時の避難支援希望調査を発送します

地震・台風・豪雨などの災害に見舞われたとき、特に被害を受けやすいのが、高齢者や障害者など自力で避難することが困難な人(避難行動要支援者)です。市では、東広島市避難行動要支援者避難支援プランに規定する避難行動要支援者を対象に、災害時の避難支援の希望調査を行います。希望調査書を12月中旬に発送しますので、届いた人は必ず希望の有無を記入し、同封の返信用封筒で返送してください。※避難支援を希望した場合は、居住地域内で支援を行う関係者に情報を提供します。

日 令和6年1月19日(金)

対象者	問い合わせ先
75歳以上の1人暮らしの人	地域包括ケア推進課
介護保険の要介護4以上の人	介護保険課
身体障害者手帳1~2級、療育手帳④またはA、精神障害者保健福祉手帳1級を持つ人	障害福祉課

※その他、避難支援が必要と判断される人も対象です。

災害に備えて

自らの身は自らが守る「自助」の心構えが必要です。普段から家族で災害時の対応について話し合ったり食料や飲料水の備蓄、非常持ち出しバッグの準備をしたりしておきましょう。災害時の避難支援は、普段からの地域の助け合いである「互助」・「共助」の延長により行われるものです。日頃から地域の人とのコミュニケーションを図りましょう。



募集

パブリックコメントを募集します



対象/市内在住の人、市内に通勤・通学している人、市内に事務所または事業所を有する個人や法人・団体、対象となる計画等の案の利害関係者

提出方法/持参または郵送、ファックス、電子申請

第10次高齢者福祉計画・第9期介護保険事業計画(案)

高齢者福祉に関する施策と介護保険事業の計画です。実施期間/11月24日(金)~12月25日(月)

閲覧場所/介護保険課、地域包括ケア推進課、各支所・出張所・地域センター・生涯学習(支援)センター、市総合福祉センター、各保健福祉センター、芸術文化ホールくらは、市ホームページ

問 介護保険課

☎(082)420-0937 FAX(082)422-6851

第3次健康増進計画(案)、第2次自殺対策計画(案)

市民の健康増進や食育を推進する計画と、自殺対策を推進するための計画です。

実施期間/11月24日(金)~12月25日(月)

閲覧場所/医療保健課、各支所・出張所・地域センター・生涯学習(支援)センター、市総合福祉センター、各保健福祉センター、芸術文化ホールくらは、市ホームページ

問 医療保健課

☎(082)420-0936 FAX(082)422-2416

7か月運動発達確認票の提出がウェブに変わります

7か月運動発達確認票は、市民ポータルサイトからウェブで提出するようになります。対象者には案内を郵送します。

問 こども家庭課
☎(082)420-0407



低所得の子育て世帯に 児童1人につき5万円の給付金を支給しています

次の人は申請が必要です。お早めに申請ください。

【ひとり親世帯分】

- ①年金等を受給していることにより、児童扶養手当の支給を受けられない人
- ②家計が急変し、児童扶養手当の支給を受けられる水準まで収入が下がった人



【その他世帯分】

- ①令和4年度に子育て世帯生活支援特別給付金の支給を受けていない人で、家計が急変し、収入が住民税非課税相当になった人



※次の人は申請不要で支給済です。

- ①令和5年3月分の児童扶養手当の支給を受けた人
- ②令和4年度に子育て世帯生活支援特別給付金の支給を受けた人

申 必要書類（市ホームページからダウンロード可）をこども家庭課または各支所に持参もしくは郵送

締 令和6年2月29日（木）

問 こども家庭課 ☎(082)420-0941

こども家庭庁コールセンター ☎0120-400-903

親子の絆づくりプログラム“赤ちゃんがきた！” (愛称：BPプログラム)

お母さんと赤ちゃんと一緒に参加！お話をしながら、仲間づくりや子育てに必要な知識を一緒に学びます。

申 申込書（こども家庭課や実施施設で配布。市ホームページからダウンロード可）を持参またはメール（申込書の内容を記入）、電話

	八本松あおい保育園 こんぺいとう	サムエル西条こどもの園 ワンダーラビット
日時	令和6年1月15日～2月5日 毎週月曜日(全4回) 10:00～12:00	令和6年1月17日～2月7日 毎週水曜日(全4回) 10:00～12:00
対象	令和5年8月15日～11月15日 生まれの第1子を育てている母親	令和5年8月17日～11月17日 生まれの第1子を育てている母親
定員	12組(先着)	12組(先着)
締切	1月5日(金)	1月9日(火)
問い合わせ	八本松東6丁目6-28 ☎(082)428-5551 ☎(082)428-5553 (すくすくサポート八本松) ☎(082)428-0030 ※月～金曜日 8:30～17:00 担当/森川・古賀	西条町土与丸1179-1 ☎(082)424-3008 ※月～金曜日 9:00～15:00 担当/川野・藤野

新入学学用品費（就学援助）の入学前支給

令和6年4月に小・中学校に入学予定の児童生徒の保護者のうち、本市の定める要件に該当する人に、新入学学用品費を支給します。希望する人は期間内に申請をしてください。

申 申請書に必要な書類を添えて持参または郵送

受 12月1日(金)～令和6年1月12日(金)(消印有効)

問申 学事課

☎(082)420-0975



令和6年度いきいきこどもクラブ入会児童募集

放課後に家庭で保護者と過ごすことができない児童を預かります。

対 小学1～6年生

入会要件/同一世帯の18歳以上70歳未満の全員が次のいずれかに該当すること

- ①就労（3か月以上継続して、平日週3日以上、1日4時間以上、15:00以降まで）
- ②長期疾病など
- ③産前産後3か月の期間

※求職中の場合も期限内に申し込んでください。

募集要項配布・入会申込受付期間/

12月1日(金)～令和6年1月31日(水)17:00必着

申 郵送または青少年育成課、各支所へ持参

※募集要項は申し込み先、各出張所、いきいきこどもクラブで配布

※申込用紙は市ホームページからもダウンロード可

※3月上旬に決定（不承認）通知を発送予定です。

問 青少年育成課

☎(082)420-0929



要件/次の表のいずれかに該当する人※1

申請理由	書類
1 市民税が非課税である(世帯全員)	不要※2
2 市民税が減免された(世帯全員)	決定通知書の写し※2
3 固定資産税が減免された(世帯全員)	決定通知書の写し
4 国民年金の保険料が減免された(世帯全員)	決定通知書の写し
5 国民健康保険税が減免された(世帯全員)	決定通知書の写し
6 児童扶養手当を受けている	手当証書の写し
7 その他経済的理由による	世帯状況によって異なる

※1 生活保護を受けている場合は対象外です（3月分保護費と併せて入学準備金が支給されるため）。

※2 令和5年1月2日以降に転入した人は、添付書類が必要です。

●民間いきいきこどもクラブ

入会の申し込みなど詳細は、各施設へ直接お問い合わせください。

民間いきいきこどもクラブ	対象小学校区	連絡先
陽だまり放課後こどもくらぶ	西条・三ツ城・寺西	(082)422-4115
東広島放課後児童館 さくらんぼ	西条・東西条・龍王	(082)490-4680
YMCA こどもクラブ	西条・三ツ城・寺西・龍王・平岩	(082)423-1717
なかよしキッズクラブ 本店・西条岡町	西条・龍王・三ツ城	(082)437-4799
Ai Kids Club 寺西	寺西	(082)423-1810
こどもコーざらびがしひろしま	寺西・龍王	(082)422-0050
いきいきプラス 西条	西条・三ツ城・御園宇・東西条	(082)426-4801
アフタースクールこぼと	御園宇・西条	(082)437-3200
Ai Kids Club ショージ寺家駅前	平岩	(082)421-1075
みんなのいえ三永	三永	090-2046-5187
シダックス放課後児童クラブ川上	川上	(082)427-3910
シダックス放課後児童クラブ八本松	八本松	(082)497-0801
八本松みづいきいきこどもクラブ	川上・八本松・平岩	(082)437-5020
東広島アカデミーこどもクラブ	高美が丘	(082)434-5735

ご活用ください！ 子育てカレンダー

すくすくサポートや支援センターのイベント、離乳食教室、園庭開放情報などを掲載！

問 こども家庭課
☎(082)420-0407



	パパママ教室	マタニティ教室
日時	12月17日(日) 1部/10:00～12:00 2部/13:30～15:30	第1回/12月7日(木) 第2回/12月14日(木) いずれも10:00～11:30
場所	市総合福祉センター	すくすくサポート寺家
内容	・沐浴体験・妊婦体験 ・親子のふれあいについて	第1回/自分らしい出産をするために 第2回/赤ちゃんとの生活&先輩ママとの交流会
対象	妊娠6か月以降で、夫婦で参加できる人	妊娠6か月以降で、全2回受講できる人
定員	各16組(1部から順に先着)	8組(先着)
申込み	こども家庭課 ☎(082)420-0407	

	初めての 離乳食教室	離乳食 スタート講座	モグモグ教室
日時	12月15日(金) 10:30～11:30	12月13日(水) 10:00～11:00	12月21日(木) 10:30～12:00
場所	総合福祉センター	すくすくサポート寺家	黒瀬保健福祉センター
内容	栄養士による ・離乳食の進め方の話 ・調理のデモンストレーション	栄養士による ・離乳食の進め方の話 ・調理のデモンストレーション	・歯科衛生士によるお口のケアの話 ・栄養士による離乳食の進め方の話
対象 定員	対 離乳食の開始前の乳児(4～5か月頃)と保護者 定 15組	対 離乳食の開始前・開始直後の乳児(4～6か月頃)と保護者 定 8組	対 2回食を始めている乳児(7か月～1歳頃)と保護者 対 8組
予約開始	12月1日(金)	11月27日(月)	受付中
申し込み	こども家庭課 ☎(082)420-0407	すくすくサポート寺家 ☎070-7428-8008	こども家庭課 ☎(082)420-0407

催し

西条酒蔵通り散策のお供に！
ほろ酔い散歩クーポン販売(冬季ver.)

日時 12月1日(金)～令和6年3月20日(水・祝)
場所 西条酒蔵通り周辺
料金 1,980円
(7枚つづり)
販売場所/チケットぴあ
(Pコード994-531)、
イープラス eplus.jp、
西条酒蔵通り観光案内所ほか
問合せ 西条酒蔵通り観光案内所
☎(082)421-2511



プチ起業を目指す皆さんによるマルシェを開催！
ミライノ+ チャレンジマルシェ

日時 12月6日(水) 10:00～12:00
場所 東広島イノベーションラボ ミライノ+
問合せ 産業振興課
☎(082)420-0921

動物愛護絵画展

日時 12月12日(火)～18日(月)
場所 市役所本館1階 展示スペース
問合せ ワンハート制作委員会
☎070-5452-6522
環境先進都市推進課
☎(082)420-0928

障害者福祉事業所による販売会
「@っとひろしま！つなげるキャンペーン」開催

日時 12月14日(木) 11:00～14:00
場所 市役所本館2階 市民協働スペース
問合せ 障害福祉課
☎(082)420-0180
FAX(082)420-0181

広島大学のある街並みの魅力をお届け！
TGO フォトコンテスト受賞作品展示

日時 12月20日(水)～27日(水)
場所 市役所1階 展示スペース
問合せ 広島大学 Town&Gown Office
☎(082)424-4457



障害者支援事業所の皆さんが野菜などを販売！
ノウフクマルシェ

日時 12月21日(木) 11:00～14:00
場所 ゆめタウン東広島4階フードコート
問合せ 障害福祉課
☎(082)420-0180
FAX(082)420-0181



二十歳のつどい

日時 令和6年1月8日(月・祝) 11:00～11:40
受付10:15から、着席10:45まで(途中入退場不可)
場所 東広島運動公園体育館
対象 平成15年4月2日～平成16年4月1日生まれの人
(住民登録がない場合でも参加可)
※住民登録者には、案内ハガキ(入場券)を郵送。届かない場合はご連絡。
※案内ハガキがない人は本人確認書類を提示してください。
問合せ 青少年育成課 ☎(082)420-0929



抽選で素敵な商品をプレゼント！
東広島ぐるっとグルメ！のん太のシールラリー！

日時 令和6年1月31日(水)まで
場所 東広島市観光案内所
(JR 西条駅2階)、
西条酒蔵通り観光案内所ほか
問合せ ブランド推進課
☎(082)422-1032



学ぶ

しめ縄作り

日時 12月6日(水) 9:30～11:30
場所 西志和地域センター
定員 5人(先着)
料金 800円
受付 12月1日(金)から
申込 電話または窓口
問合せ 西志和地域センター ☎(082)433-6022

応急手当講習定期開催 普通救命講習Ⅰ(3時間)
普通救命講習Ⅱ(4時間)

日時 12月10日(日) 9:00から
※ウェブ講習修了者は10:00から
場所 消防局2階 講堂
定員 30人程度(先着)
申込 申込フォームまたは消防署・分署へ電話、
ファックス、メール、郵送
問合せ 東広島消防署救急係
☎(082)422-6771 FAX(082)422-8119
☒ hgh226567@city.higashihiroshima.lg.jp

親子わくわく講座
「はじめての絵の具遊び Part II」

日時 12月14日(木) 11:00～12:00
場所 児童青少年センター
対象 未就学児(1歳6か月以上)とその保護者
※8月の絵の具講座に参加していない人
定員 10組(先着)
申込 電話または窓口
(11:00～17:00)
受付 12月7日(木)から
問合せ 児童青少年センター ☎(082)493-7625



エネルギーや環境について学ぼう！
ひがしひろしまエネ・エコセミナー

地上の太陽は実現できるかー核融合ー
日時 12月16日(土) 14:00～16:00
場所 広島大学ミライクリエ
対象 小学校高学年以上 定員 30人(抽選)
申込 申込フォーム 締切 12月9日(土)
問合せ 広島大学エネルギー超高度利用研究拠点
☒ hu-ace-info@ml.hiroshima-u.ac.jp



安芸津産のレモンを使用！
旬の食材を使ったスイーツづくり

日時 12月19日(火) 9:30～12:30
場所 安芸津生涯学習センター
対象 成人 定員 16人程度(抽選) 料金 600円
申込 ハガキまたはファックス、窓口(①講座名②
郵便番号・住所③名前(ふりがな)④電話番号)
締切 12月11日(月)必着
問合せ 安芸津生涯学習センター
(〒739-2402 安芸津町三津4398)
☎(0846)45-2334 FAX(0846)45-2021

しんぶんちぎり絵

日時 令和6年1月10日、2月14日、3月13日
いずれも水曜日 10:00～12:00 ※1回のみ参加可
場所 川上地域センター
定員 6人(先着) 料金 1回500円
申込 メールまたは電話、窓口(①講座名②名前(ふ
りがな)③電話番号)
問合せ 川上地域センター ☎(082)428-0044
☒ kawakami-k@city.higashihiroshima.hiroshima.jp

韓国のご飯をつくってみよう
異文化教室 韓国料理編(全2回)

日時 令和6年1月15日(月)、2月19日(月)
いずれも10:00～13:00
場所 川上地域センター
定員 12人(先着) 料金 3,000円(2回分)
申込 メールまたは電話、窓口(①講座名②名前(ふ
りがな)③電話番号)
問合せ 川上地域センター ☎(082)428-0044
☒ kawakami-k@city.higashihiroshima.hiroshima.jp

甲種防火管理「新規講習」(2日間)
甲種防火管理「再講習」



【新規講習】※両日の受講が必要

【日時】令和6年1月17日(水) 8:30~17:00
18日(木) 8:30~12:00

【料金】3,850円(講習初日に支払い)

【再講習】

【日時】令和6年1月18日(木) 14:00~17:00

【料金】1,550円(受付時に支払い)

【場所】東広島市消防局 定員 両講習とも40人(先着)

【申込】申込フォームまたは申請書(市内の消防署・分署で配布。市ホームページからダウンロード可)を提出

【受付】12月4日(月)~22日(金)

【申込】予防課 ☎(082)422-6341



哲学に触れてみよう！(全3回)



【日時】令和6年1月20日・27日、2月3日
いずれも土曜日 14:00~15:30

【場所】市民文化センター

【定員】20人(抽選)

【申込】ハガキまたはファックス、窓口、メール(①講座名②郵便番号・住所③電話番号④名前(ふりがな))

【締切】12月20日(水)必着

【問申】市教育文化振興事業団(〒739-0043 西条西本町28-6)

☎(082)424-3811 FAX(082)423-5251

☎center01@hhface.org

スポーツ

龍王山総合公園で日の出を見よう！
黒瀬富士☆日の出ウォーク



【日時】令和6年1月2日(火) 6:45~8:00
※積雪・雨天中止

【場所】黒瀬屋内プール(黒瀬町檜原10018-4)

【持物】運動できる服装(防寒)、手袋、帽子、タオル、マスク、懐中電灯、小学生はまなぶちゃんノート

【申込】当日受付(6:30~6:45)

※イベント中の傷害は、応急処置のみ行います。

【問合】市スポーツ推進委員協議会黒瀬支部・黒瀬みらい会議(事務局/市教育文化振興事業団)

☎(0823)82-7075



リフレッシュ初心者水泳教室



【日時】令和6年1月14日・21日・28日、2月4日・11日、いずれも日曜日 10:00~11:30

【場所】黒瀬屋内プール 対象 18歳以上 定員 15人(抽選)

【申込】ファックスまたはメール(①講座名②郵便番号・住所③名前(ふりがな)④電話番号⑤年齢)

【締切】12月27日(水)

【問申】市教育文化振興事業団(黒瀬屋内プール内)

☎FAX(0823)82-7075 ☎center02@diary.ocn.ne.jp

芸術

広島大学音楽文科系コースの学生たちが演奏！
室内楽クリスマスコンサート



【日時】12月16日(土) 13:30開演

【場所】問合 川上地域センター ☎(082)428-0044

寺西小学校金管バンドによる発表も！
けんみん文化祭ひろしま 邦楽・日本舞踊の祭典

【日時】12月17日(日) 10:00開演

【場所】黒瀬生涯学習センター

【問申】文化課 ☎(082)420-0977

クリスマス仮装也大歓迎！一緒に楽しみましょう
黒瀬せせらぎコンサート(入場無料)



【日時】12月23日(土) 13:00~15:30

【場所】黒瀬生涯学習センター

【問合】黒瀬生涯学習センター

☎(0823)82-1100

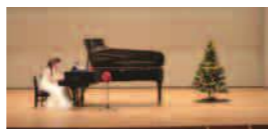

井田亜彩実コンテンポラリーダンス公演



【日時】令和6年1月21日(日) 14:00開演

【場所】東広島芸術文化ホールくらら 小ホール

【料金】一般1,000円、学生(大学生以下)500円
小学生無料(要事前申込)

【問申】芸術文化ホールくらら チケットセンター

☎(082)426-5990

FAX(082)426-5901

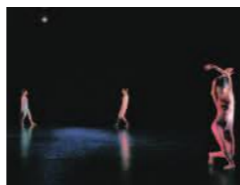

美術館

市立美術館 ☎(082)430-7117
開館時間/9:00~17:00(入館は閉館30分前まで)
休館日/月曜日、12月28日(木)~令和6年1月4日(木)

XやInstagramで
今後の展覧会やイベント
情報などを発信中！



コレクション展 第Ⅲ期 世界をひらく、
境界をこえる一戦後日本の版画家たち



【日時】12月1日(金)~
令和6年1月7日(日)
※12月23日(土)は
19:00まで開館

【料金】一般300円(240円)、
大学生200円(160円)、
高校生以下は無料
※()は20人以上の団体料金



吉原英雄
(SEPTEMBER)1983年
©Hideo Yoshihara

【関連イベント①】ギャラリーートーク

担当学芸員が展示の見どころをご案内

【日時】12月10日(日) 14:00~14:30 【料金】要観覧券

【関連イベント②】おやこ向けギャラリーートーク

担当学芸員、美術館ボランティアスタッフと一緒に
展示室で作品を鑑賞します。

【日時】12月16日(土) 14:00~14:30

【対象】小学1年生以上
(保護者同伴/一般見学可)

【定員】5組 【料金】要観覧券

【申込】下の「関連イベント②
③の申し込み」を参照

【締切】12月5日(火)必着

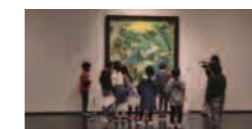

※写真は過去の開催の様子です。

関連イベント②③の申し込み

【申込】往復ハガキまたは申込フォーム

往信裏面/①イベント名②参加者全員の名前
(ふりがな)・年齢③代表者住所・電話番号

返信表面/代表者の郵便番号・住所・名前

※応募は各イベントに対し、往復ハガキまたは申
込フォームのいずれか1件のみ申し込みます。



関連イベント②



関連イベント③

【関連イベント③】楽しい！リトグラフ体験

リトグラフ(版画・水性 平版)の「描画」「製版」「刷り」
までを体験。最後は、展示室で作品解説を行います。
講師/木下 泰嘉さん(版画家、本展出品作家)

【日時】12月23日(土)
10:00~15:30

【対象】中学生以上

【定員】12人

【料金】1,500円

【申込】左下の「関連イベント
②③の申し込み」を
参照

【締切】12月8日(金)必着



木下泰嘉
(Sun flower-2022(Ukraine))
2022年

【関連イベント④】ミュージアムコンサート

コレクション展の展示室を巡りながら楽しむコン
サート

演奏/大林 恵美さん
(フルート奏者)

【日時】12月23日(土)
17:30~18:10

【料金】要観覧券



図書館

中央図書館 ☎(082)422-9449	中	福富図書館 ☎(082)435-3520	福
黒瀬図書館 ☎(0823)82-1101	黒	サンスクエア 児童青少年図書館 ☎(082)424-3899	サ
河内こども図書館 ☎(082)437-1711	河	安芸津図書館 ☎(0846)45-2335	安
豊栄図書館 ☎(082)432-3611	豊		

休館日/毎週月曜日、1日(金)、29日(金)~令和6年1月3日(水)

広報紙に掲載しているもの以外にもたくさんの
イベントや企画展示を開催しています。
開催日程はこちらから。
子ども向けのイベント満載です。



イベント



展示

自宅で読まなくなった本を持ち寄りませんか？
ブックリサイクル



【日時】12月2日(土) 11:00~17:00

【場所】市民文化センター

【問合】サンスクエア児童青少年図書館

特別整理による図書館休館のお知らせ

集中的な所蔵資料の整理・点検を行うため、次の日程で休館します。

図書館	実施期間 (令和6年)
中央図書館	2月12日(月)～2月19日(月)
サンスクエア 児童青少年図書館	1月15日(月)～1月19日(金)
黒瀬図書館	2月5日(月)～2月9日(金)
河内こども図書館	1月15日(月)～1月17日(水)
安芸津図書館	2月28日(水)～3月1日(金)
福富図書館	2月28日(水)～3月1日(金)
豊栄図書館	3月1日(金)

移動図書館車巡回日程

	巡回場所	12月	時間
西条	郷田地域センター	7日(木)	16:00～16:30
	板城地域センター	14日(木)	16:00～16:30
	旧 JA 三永支店	6日(水)	16:00～16:30
	平岩地域センター	14日(木)	16:00～16:30
	医療センターあゆみ園	巡回なし	
	桜が丘こども園	12日(火)	10:30～11:00
	道の駅のん太の酒蔵	13日(水)	16:00～16:30
	六方学園	22日(金)	16:00～16:30
八本松	郷田保育所	22日(金)	10:30～11:00
	川上地域センター	21日(木)	16:00～16:30
	吉川小学校	5日(火)	10:30～11:00
志和	JA八本松南支店	5日(火)	16:00～16:30
	シヨージ志和店	6日(水)	16:00～16:30
	東志和地域センター	7日(木)	16:00～16:30
	志和堀地域センター	7日(木)	15:00～15:30
高屋	ケアハウスみずほ	8日(金)	14:30～15:00
	高屋西地域センター	19日(火)	16:00～16:30
	高美が丘地域センター	巡回なし	
	高屋東地域センター	20日(水)	16:00～16:30
黒瀬	ファッション館カレンズ	15日(金)	16:00～16:30
	造賀地域センター	26日(火)	16:00～16:30
	旧 JA 下黒瀬支店奥	13日(水)	16:00～16:30
	ひまわり台第一公園	20日(水)	16:00～16:30
福富	シヨージ黒瀬店	21日(木)	16:00～16:30
	上黒瀬保育所	6日(水)	11:00～11:30
豊栄	竹仁地域センター	12日(火)	14:30～15:00
	認定こども園くば	19日(火)	11:00～11:30
河内	能良地域センター	26日(火)	14:30～15:00
	清武地域センター	5日(火)	14:30～15:00
	入野地域センター	22日(金)	14:30～15:00
安芸津	河内西保育所	5日(火)	10:30～11:00
	安芸津海洋センター	12日(火)	16:00～16:30
	志和アグリ図書館出張日程	12・26日(火)	10:00～13:00

年末年始の返却に関するお願い

12月29日(金)～令和6年1月3日(水)は年末年始のため休館します。この期間に多くの本がブックポストに返却されると、ポスト内がつまり、破損の原因になります。できるだけ開館中に返却してください。

※ CD・DVD の視聴覚資料、相互貸借資料は必ず窓口に戻してください。



専門家がキャリア掲載から就職までサポート「はたすて」出張就職相談会

- 日時** 12月7日・21日(木) 11:00～15:00
- 場所** 東広島イノベーションラボ ミライノ⁺
- 対象** 就職・転職希望者
- 申込** 電話 (空きがあれば当日受付も可能)
- 問申** 働きたい人全力応援ステーションひろしま ☎(082) 502-7977

東広島地域職業能力開発協会 職業訓練講座



(東広島市就職・再就職支援講座)

講座名	日時
簿記検定3級受験対策講座	令和6年1月9日(火)～2月22日(木) 9:00～11:50(32日間)
講座名	日時
フォークリフト 運転技能講習	令和6年1月15日(月)～18日(木) 8:30～18:00
クレーン取扱い業務等 特別教育講座	1月22日(月)・23日(火) 8:45～17:00
玉掛け技能講習	1月24日(水)～26日(金) 1・2日目 8:45～17:00 3日目 8:45～18:00

- 問申** 東広島地域職業訓練センター ☎(082) 429-0810 FAX(082) 429-1806
- ✉ work.c.h@hvtc.com

何かと悩みを抱えている女性に!! さまざまなトラブル解消! 骨盤ケアトレーニング

骨盤ケアの必要性やその方法について、呼吸と姿勢からアプローチして整えていく講座です。

- 日** 令和6年1月17日・24日・31日、2月7日 いずれも水曜日、13:30～15:00
- 場** 市民文化センター
- 定** 25人 ※受講決定者のみにハガキで通知
- 締** 令和6年1月5日(金) 必着
- 申** ハガキまたはファックス、窓口、メール (①講座名②郵便番号・住所③電話番号④名前(ふりがな))
- 問申** 市教育文化振興事業団 (〒739-0043 西条西本町28-6) ☎(082) 424-3811 FAX(082) 423-5251 center01@hhface.org



健診結果相談会



“健診結果の見方が分からない” そんなときは、保健師、管理栄養士に相談してみませんか?

開催日	会場	開催時間
12月7日(木)	安芸津文化福祉センター	①9:30～10:30
12月15日(金)	市役所北館201	②10:45～11:45
12月20日(水)	黒瀬保健福祉センター	③13:30～14:30
12月22日(金)	高屋西地域センター	

- 定** 各時間5人 (先着) ※定員に達している場合は、他の時間帯・会場への変更をお願いすることがあります。
- 申** 電話または窓口 **締** 開催日の3日前
- 問申** 医療保健課 ☎(082) 420-0936

健康教室・健康相談

名称	内容など	対象	日時・場所	申込など	問い合わせ先
広島わかちあいのつどい「忘れな草」	自死により大切な人を亡くした人同士で、さまざまな思いを分かち合います	自死でご家族や大切な人を亡くした人	日 12月22日(金) 13:30～15:30 場 市民文化センター 2階 研修室	申 初参加の場合は要申し込み	県立総合精神保健福祉センター ☎(082) 884-1051

健康教室・認知症相談会・カフェ

★印のものは、元気輝きポイント対象

名称	内容など	対象	日時・場所	申込など	問い合わせ先
健康教室 長寿! 体づくり教室★	介護予防のための室内でできる筋トレ、ストレッチなど	運動を制限されていない人	日 12月12日(火) 10:00～11:30 場 豊栄生涯学習センター	申 初参加の場合は、開催日までに要申し込み	豊栄支所地域振興課 ☎(082) 432-2211
健康教室 みんなの体操教室★	乳幼児と保護者、地域の人が一緒に筋トレ・ストレッチなどをします	運動を制限されていない人	日 12月18日(月) 10:00～11:30 場 河内保健福祉センター	申 初参加の場合は、開催日までに要申し込み	河内支所地域振興課 ☎(082) 437-1109 FAX(082) 437-0229
相談 街かどほけんしつ★	フレイルプチ測定会 & ちょこっと健康相談	市民	日 12月26日(火) 10:30～14:30 場 ゆめタウン東広島 3階	不要	医療保健課 ☎(082) 420-0936

名称	内容など	対象	日時・場所	申込など	問い合わせ先	
介護	家族介護教室★	高齢者を介護している家族や近隣の援助者など	☑12月15日(金) 13:30~15:30 ☑トムミルクファーム(豊栄町乃美1083-5)	☑20人(先着)	特別養護老人ホーム豊邑苑 ☎(082)432-2250	
	認知症・若年性認知症相談会	もの忘れについて心配のある人や家族	☑12月19日(火) 13:30~15:30 ※相談時間は約50分 ☑中央図書館	☑2組 ※要予約 ☑12月12日(火)	基幹型地域包括支援センター ☎(082)422-1022	
認知症支援	認知症の人と家族の会「やすらぎ会」★	認知症の人を介護している家族	☑12月15日(金) 10:00~14:30 ☑市総合福祉センター	不要	市社会福祉協議会 ☎(082)430-8877 FAX(082)423-8525	
	etto Smile Cafe えっとすまいるかふえ★		☑12月9日(土) 13:30~15:00 ☑宗近病院敷地内サロンドユ青空(西条町御菌宇703)	☑12月8日(金)	広島中央認知症疾患医療センター(宗近病院) ☎(082)493-8651	
	かふえほのぼの★		☑12月12日(火) 13:30~14:30 ☑黒瀬保健福祉センター	☑料200円 ☑12月8日(金)	黒瀬地域包括支援センター ☎(0823)82-0203	
	あすカフェ★	日頃の悩みなどを自由に語り合います。	認知症の人やその家族、支援者	☑12月21日(木) 13:30~15:30 ☑安宿地域センター	☑12月20日(水)	あすか住民自治協議会(安宿地域センター) ☎(082)432-2521
	きく茶屋★	お茶などを飲みながらゆったりとした時間を過ごしませんか。		☑12月17日(日) 13:30~15:30 ☑たかやの郷(高屋町杵原1826-1)	不要	東広島介護支援専門員連絡協議会(市社会福祉協議会内) ☎(082)422-4075
				☑12月24日(日) 13:30~15:30 ☑桜が丘保養園(西条町寺家5976)	不要	
	サンSUNカフェ★			☑12月22日(金) 13:30~15:00 ☑福富支所	☑料200円 ☑12月21日(木)	北部地域包括支援センター ☎(082)435-2240



募集

水道メーター検針票の
広告を募集します

募集要項は窓口で配布(水道企業団ホームページからダウンロード可)

☑配布期間 12月1日(金)~22日(金)

☑締切 12月22日(金)

☑申込 申込書兼見積書に必要事項を記入し、必要書類を添えて提出

☑問合せ 広島県水道広域連合企業団 東広島事務所 業務課
(西条中央2-5-18)

☎(082)421-3661

市民文化センター新春書道展の
作品を募集します

好きな言葉、新年の抱負など文字は自由。作品に名前(学生は学校名・学年)を書き入れること。

※用紙サイズは半紙のみ。枠張・額装・表装は不要

※出品は1人1点

※作品は返却しません

※規定外の作品は受け付けない場合があります

☑対象 市内在住、在勤、在学の人

☑申込 持参または郵送

☑受付 12月1日(金)~19日(火)
9:00~17:00

☑展示期間 令和6年1月5日(金)~10日(水)

☑場所 市民文化センター

☑問合せ 市教育文化振興事業団
(〒739-0043 西条西本町28-6)

☎(082)424-3811

お知らせ

議会の開会予定日

本会議はどなたでも傍聴できます。日程の詳細はホームページに掲載。

☑日時 12月4日(月) 10:00~

☑問合せ 議会事務局

☎(082)420-0966



善意をありがとうございます

公益財団法人嘉登屋記念事業団 様
(教育環境充実のための寄附)

☑問合せ 教育総務課

☎(082)420-0974

JR呉線(竹原~広島間)
一部列車の運休と代行輸送

次の期間、昼間の一部列車が運休となります。運休に伴い、JR西日本によるバスなどの代行輸送が実施されます。運休便と代行輸送の詳細は、お問い合わせまたはJR西日本ホームページでご確認ください。

☑日時 12月4日(月)~7日(木)

令和6年1月23日(火)~25日(木)

令和6年2月6日(火)~8日(木)

※おおむね9:00~16:00

☑問合せ 西日本旅客鉄道(株)

お客様センター

☎0570-00-2486



東ひろしま新春駅伝競走大会における交通規制について

☑日時 令和6年1月6日(土) 規制時間9:50~12:00

※レースの進行により前後します。

☑場所 東広島運動公園陸上競技場発着郷曾・田口周回コース

①アクアスタジアム駐車場前~今田地区共同乾燥施設前

②運動公園東駐車場~黄幡橋および黒瀬川沿い(落合橋・黄幡橋・東子ふれあい橋間)

※詳細は市ホームページに掲載。

☑問合せ 東ひろしま新春駅伝競走大会実行委員会事務局(市教育文化振興事業団)

☎(0846)45-3932



商業施設や希望の場所でマイナンバーカードの申請をお手伝い

☑問合せ マイナンバーカード申請サポート事務局 ☎0120-032-406

☑【訪問申請】 ※要事前予約

希望の時間、場所に伺います。

☑日時 火・木・金曜日

12:00~16:00

☑【地域センター】 ※予約不要

会場となる地域センターは二次元コードからご確認ください。

☑日時 月曜日 10:00~12:00

14:00~16:00

☑【フジグラン東広島】 ※予約不要

☑日時 土・日曜日

11:00~17:00



年末年始の市役所の閉庁期間

閉庁期間／12月29日(金)～令和6年1月3日(水)
 ※戸籍の届出、埋火葬許可申請は、本庁舎、各支所・出張所の時間外窓口で受け付けます。

証明書コンビニ交付サービスの発行休止

日時 12月29日(金)～令和6年1月3日(水)
 問合せ 市民課
 ☎(082)420-0925

市ホームページや公式LINEからごみの分別を検索できます

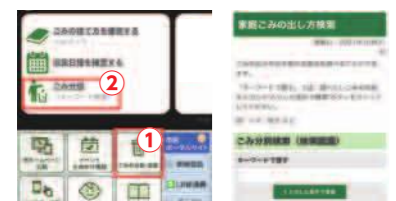

問合せ 廃棄物対策課
 ☎(082)420-0926

パソコン・小型家電宅配便回収サービスの価格変更について

自宅では不要になったパソコンや小型家電を宅配便で回収します。12月1日から回収料金を変更します。

【利用方法】

- ①ホームページから申し込み
 (インターネットが利用できない場合は電話)
 - ②ダンボール箱に対象家電を入れる
 - ③希望日時に自宅まで宅配業者が回収
- 料金 ダンボール箱1箱分
 11月30日まで／1,650円(税込)
 12月1日以降／1,760円(税込)
 ※パソコンを含む場合、1箱目は無料。2箱目以降は上記のとおり。
 ※3辺合計140cm以内
 重量20kg以内。
 ※最新の料金はリネットジャパンリサイクル(株)にご確認ください。
 問合せ リネットジャパンリサイクル(株)問い合わせ専用窓口
 ☎0570-085-800(10:00～17:00)
 廃棄物対策課 ☎(082)420-0926

年末の火災予防

火を消して

不安を消して つなぐ未来
 暖房器具を使う機会が多く、空気が乾燥しているため、火災が発生しやすい時季です。特に年末は、慌ただしさで、火の元の管理がおろそかになりがちです。火の取り扱いには十分注意しましょう。

問合せ 消防局予防課
 ☎(082)422-6341

年末特別警戒を実施します

消防団が市内全域で火災予防広報と夜間特別警戒を行います。

- 日時 12月26日(火) 19:00～22:00
- 12月27日(水) 20:00～22:00
- 12月28日(木) 20:00～22:00

問合せ 消防局消防総務課
 ☎(082)422-6621

償却資産の申告のお願い

事業で使用する機械設備や備品などの償却資産は、固定資産税の課税対象で、法令により申告義務があります。

対象 市内に事業用資産を所有する法人や個人事業主
 ※新しく事業を始めた人や共同住宅を建てた人も申告の対象です。申告書が届かない場合はご連絡ください。

※今年度申告した人には、12月中旬に申告書を送付する予定です。

- 締切 令和6年1月31日(水)
 償却資産／土地、家屋以外の事業用に使われる次のような資産
- ・構築物(門扉、舗装など)
 - ・機械・装置(製造機械・工作機械・土木建設機械・太陽光発電設備など)
 - ・車両・運搬具(フォークリフトなどの大型特殊自動車。自動車税や軽自動車税の対象は除く)
 - ・工具・器具・備品(机、事務機器、冷暖房機器など)

問合せ 資産税課
 ☎(082)420-0911

太陽光発電設備を設置する土地の固定資産税

太陽光発電設備を設置予定の土地は、現況に合わせて地目の見直しを行うため、固定資産税が変更となる場合があります。

問合せ 資産税課

☎(082)420-0911

地区計画の決定と用途地域の変更に関する案の縦覧

①黒瀬町兼広成ヶ畝における市街化調整区域の地区計画となる「兼広成ヶ畝地区地区計画」の決定に関する案

②八本松駅前土地区画整理事業区域内における用途地域の変更に関する案

日時 12月7日(木)～21日(木)

場所 都市計画課

※市長宛てに意見書を提出することができます。

締切 12月21日(木)(消印有効)

問合せ 都市計画課 ☎(082)420-0954

高齢者のための迷惑電話防止機器購入費補助金

特殊詐欺の被害や、悪質な業者からの電話勧誘をきっかけとした消費者トラブルを防ぐため、迷惑電話を防止する機能を有する固定電話機などの購入費の一部を助成します。

対象 市内に住所を有する65歳以上の人のみで構成される世帯に属する人(市税に滞納がないこと)

補助率／購入経費の2分の1以内(上限額1台1万円)

※予算額に達し次第締め切ります。

申込 必ず購入前に、申請書(市民生活課と各支所地域振興課で配布。市ホームページからもダウンロード可)に必要書類を添付して市民生活課へ提出

問合せ 市民生活課

☎(082)420-0922

年末年始の一般廃棄物処理施設・し尿収集 営業日 問合せ 廃棄物対策課 ☎(082)420-0926

名称	12/28(木)	12/29(金)	12/30(土)	12/31(日)	1/1(月・祝)	1/2(火)	1/3(水)	1/4(木)	1/5(金)	1/6(土)	1/7(日)	1/8(月・祝)	
処理施設	広島中央エコパーク	○	○	○	休	休	休	休	○	○	○	休	○
	賀茂環境センター	○	○	○	休	休	休	休	○	○	○	休	○
し尿収集業者	宗藤企業	○	休	休	休	休	休	休	休	○	○	休	休
	伯和総業	○	○	休	休	休	休	休	○	○	○	休	休
	三井開発	○	○	休	休	休	休	休	○	○	○	休	休
	ニシアケ	○	休	休	休	休	休	休	○	○	○	休	休
	安芸津衛生	○	○	休	休	休	休	休	休	○	○	休	休

※し尿などの汲み取りは余裕をもって依頼してください。
 ※急な依頼には対応できない場合があります。

※「○」は開場(営業)日、「休」は休場(休業)日です。

家屋などを取り壊す場合は届出が必要です

○建設リサイクル法の届出

次の工事をする場合は、着手日の7日前までに、発注者または自主施工者による届出が必要です。

※特定建築資材(コンクリート、木材など)が使われている構造物に限ります。

問合せ 建築指導課
 ☎(082)420-0956

○除却届

床面積10㎡を超える建築物を除却する場合は、事前に工事施工者による届出が必要です(除却後に建て替える場合を除く)。

問合せ 建築指導課
 ☎(082)420-0956

対象建設工事の種類	規模の基準
建築物の解体工事	床面積の合計80㎡以上
建築物の新築・増築工事	床面積の合計500㎡以上
建築物の修繕・模様替えなどの工事(リフォームなど)	請負代金の額1億円以上
建築物以外の工作物の解体・新築などの工事(土木工事など)	請負代金の額500万円以上

○家屋滅失届

家屋の一部または全部を取り壊した場合、滅失届(資産税課、各支所・出張所で配布)を提出してください。

問合せ 資産税課
 ☎(082)420-0911

社会保険料控除に使用できる書類をお送りします

年末調整や確定申告の際に使用できる書類をお送りします。

控除の種類	社会保険料控除			
保険料の名称など	国民年金保険料		国民健康保険税	後期高齢者医療保険料 介護保険料
送付する書類	社会保険料（国民年金保険料）控除証明書		社会保険料納付明細書	
送付時期	1～9月に国民年金保険料を納付した人／ 10月下旬～11月上旬 10～12月に今年初めて国民年金保険料を納付した人／ 令和6年2月上旬		令和6年1月下旬（予定）	
その他	※納めた保険料は、配偶者や家族の保険料も含め、社会保険料控除の対象です。 ※過去の年度分や追納した保険料も、納付した年の控除の対象となります。		※年末調整で令和5（2023）年中に支払った社会保険料の納付明細書の郵送が必要な人は連絡してください。	
問い合わせ先	ねんきん加入者ダイヤル ☎0570-003-004 呉年金事務所 ☎(0823) 22-1691		国民健康保険税／ 収納課 ☎(082) 420-0912 後期高齢者医療保険料／ 国保年金課 ☎(082) 420-0933 介護保険料／ 介護保険課 ☎(082) 420-0937	

災害復旧工事の進捗状況をお知らせします

維持修繕的に実施するものや小規模な災害は、災害関連としてまとめて記載しています。

市ホームページでも公開しています。今後は市ホームページでご確認ください。

（令和5年10月31日現在）

災害	進捗状況
平成30年7月豪雨	着手率100.0% 完了率98.3%
令和2年7月豪雨	着手率100.0% 完了率97.7%
令和3年大雨	着手率99.0% 完了率61.1%
災害関連※	着手率83.9% 完了率79.8%

契約内容の変更や工事対象件数の増により、進捗率が減になる場合があります。
※平成30年、令和2年、令和3年を合わせたもの

☎ 技術企画課

☎(082) 420-0943



簡易専用水道は適切に管理しましょう

ビルやマンションなどで上水道（自己水源を除く）の水を受水槽で受けている給水施設のうち、有効容量が10m³を超えるものを簡易専用水道といいます。設置者は、日頃から適切に管理し、年1回の法定検査を必ず受けてください。

適切な管理とは

- ・年に1回以上の水槽の清掃
- ・水槽の状態やマンホールの施設など施設の点検と不備の改善
- ・水の色、味、においなどに注意し、異常があれば必要な水質検査を受検
- ・供給水が人の健康を害するおそれのあるときは、直ちに給水を停止し、利用者に知らせる

☎ 環境先進都市推進課

☎(082) 420-0928

蜜蜂飼育届の提出について

蜜蜂を飼育する場合は、飼育群数の多少にかかわらず「蜜蜂飼育届」の提出が義務付けられています。毎年1月末までに県に提出してください。園芸作物の花粉交配用に飼育する場合など、届出が不要な場合もあります。

☎ 広島県農林水産局畜産課

☎(082) 513-3604

広島県西部畜産事務所

☎(082) 423-2441

公共下水道に早期接続を

次の区域で下水道が使用できるようになりました。

安芸津町風早の一部／10月4日から
八本松町米満と八本松東六丁目の一部／10月21日から

※区域は市ホームページに掲載

☎ 下水道管理課

☎(082) 420-0957



移動献血車が来ます

【ゆめタウン学園店】

☎ 12月17日(日)

10:00～12:30 13:45～16:00

【東広島消防署】

☎ 12月20日(水) 9:00～11:00

【東広島市役所】

☎ 12月25日(月)

10:00～11:30 12:45～16:00

※いずれも400ml献血のみ

※市役所会場は骨髄ドナーバンク登録会も開催します



☎ 医療保健課

☎(082) 420-0936

☎(082) 422-2416

予約は二次元コードから



12月3～9日は「障害者週間」です

誰もが人格と個性を尊重し支え合う「共に生きる社会」の実現に向けて、1人1人が普段の生活の中で自ら実施できる配慮や工夫について考え、取り組んでいきましょう。

☎ 障害福祉課

☎(082) 420-0180

☎(082) 420-0181



福祉

高齢者の障害者控除対象者認定

障害者手帳などを持っていない場合でも、障害者控除対象者認定書の交付を受けることで、確定申告や市県民税申告の際に、障害者控除を受けることができます。令和5年分の確定申告で利用される場合は、早めに申請してください。

☎ 対象 65歳以上で寝たきりや認知症の人

☎ 申込 認定を受ける人かその親族が申請できます。申請書を地域包括ケア推進課へ提出してください。

※審査後、認定結果を通知

☎ 地域包括ケア推進課

☎(082) 420-0984

介護者慰労金の支給

☎ 対象 要介護3・4・5の高齢者（介護保険第2号被保険者を含む）と同居か近隣に住み、9月1日の前1年間、介護保険サービスを利用せず、在宅で常時介護している市民税非課税世帯に属する人

☎ ※入院や合計7日を超えないショートステイ利用の入所などの合計日数が、期間中30日を超えない場合は在宅介護期間と見なします。

☎ ※在宅重度心身障害者介護者慰労金の受給者は対象外となります。

☎ 締切 12月28日(木)

☎ 申込 申請書を地域包括ケア推進課または各支所に提出

☎ 地域包括ケア推進課

☎(082) 420-0984

いつでもどこでも誰とでもコミュニケーション「インフォメーションサービス」

聴覚障害者や音声・言語機能障害者に対して、避難所の開設情報や災害などの緊急情報を、分かりやすい文章でファックスやメールをしています。

毎月、日常生活に必要な福祉に関するソフト情報も提供しています。

※利用には登録が必要です。

☎ 障害福祉課 ☎(082) 420-0180

☎(082) 420-0181



Smile 障害者 スマイルボード

ピア・カウンセリング（ピア）とは仲間という意味。現在、聴覚・内部・肢体に障害のあるピア・カウンセラーがいます。

ピア・サロン ※要申し込み

☎ 障害のある仲間やピア・カウンセラーと、ゲームをしたり、近況報告・情報交換や悩みを話したりします。

☎ 12月16日(土) 14:00～16:00

☎ 場 スポーツ交流センターおりづる

☎ 市内在住で18歳以上の障害のある人

ピア相談 ※要予約

☎ 相談者と同じ視点でピア相談に応じます。相談方法／電話・ファックス・メールでの相談、自宅への訪問、来所など。

☎ 子育て・障害総合支援センターはあとふる

☎(082) 493-6073 ☎(082) 424-3841

☎ hgh936071@city.higashiroshima.hiroshima.jp

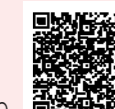



名称	日・曜日	時間	相談会場	相談員・申込方法など	問い合わせ
生活困窮の相談	月～金曜日 ※祝日を除く	8:30～17:15	生活支援センター (市役所本館2階)	生活に困っている人が自立した生活を送るための相談に対応します。生活、就労、家計相談など ☎相談支援員	生活支援センター ☎(082)420-0410
相続・遺言に関する相談	3日(日)	10:00～16:00	【面談・相談】 広島司法書士会 総合相談センター 【電話相談】 ☎(082)511-7196	相続・遺言に関する相談会 ☎司法書士 ☎電話	広島司法書士会 ☎(082)221-5345
法律相談	7日・14日・21日・28日、 令和6年1月11日 (いずれも木曜日)	13:00～16:00 ※相談時間は30分以内	市民生活課	☎弁護士 定12人/日(抽選) ☎当日受付(8:30～9:00に電話 またはファックス、窓口) ※相談は原則年度内1回限り	市民生活課 ☎(082)420-0922 ☎(082)426-3124 ※ファックスで申し込む 場合、必ず電話番号や ファックス番号を明記 してください。
登記・法律相談 (相続・成年後見など)	13日(水)・20日(水)	10:00～12:00 ※相談時間は30分以内		☎司法書士 定8人/日(先着) ☎当日受付(8:30～9:30に電話 またはファックス、窓口)	
消費生活相談	月～金曜日 ※祝日を除く	9:00～12:00 13:00～17:00	消費生活センター (市役所北館1階窓口)	消費者と事業者間の契約トラブルに関する相談 ☎消費生活相談員	消費生活センター ☎(082)421-7189 ※受付は16:30まで
お昼の消費生活相談	月～金曜日 ※祝日を除く	11:00～13:00	—	消費生活センター受付時間外の相談 ☎国民生活センター職員など	国民生活センター ☎(03)3446-0999
休日の消費生活相談	土日祝日	10:00～16:00			消費者ホットライン ☎188
心配ごと相談・ 行政相談	西条会場 5日(火)	13:00～16:00	市役所本館2階201会議室	心配ごと相談 ☎心配ごと相談員 (民生委員・児童委員)	(心配ごと相談) 東広島市民生委員 児童委員協議会 ☎(082)493-5621
	八本松会場 13日(水)	13:00～16:00	八本松地域センター		
	志和会場 21日(木)	13:00～16:00	志和出張所		
	高屋会場 25日(月)	13:00～16:00	高屋西地域センター		
	黒瀬会場 4日(月)	9:00～12:00	黒瀬支所南庁舎5階第3会議室		
	福富会場 13日(水)	13:00～16:00	福富保健福祉センター		
	豊栄会場 19日(火)	13:00～16:00	豊栄保健福祉センター		
河内会場 7日(木)	13:00～16:00	河内保健福祉センター	行政相談 ☎国の行政に関する要望や相談 行政相談委員	(行政相談) 中国四国管区 行政評価局 ☎(082)228-6173	
安芸津会場 15日(金)	13:00～16:00	安芸津文化福祉センター			
特設人権相談	西条会場 8日(金)	13:00～16:00	市役所北館1階相談室1	☎人権擁護委員	東広島竹原人権擁護委員 協議会 ☎(082)423-7752
	八本松会場 1日(金)	13:00～16:00	八本松出張所		
	志和会場 21日(木)	13:00～16:00	志和出張所		
	高屋会場 4日(月)	13:00～16:00	高屋出張所		
	黒瀬会場 4日(月)	9:00～12:00	黒瀬支所南庁舎5階第3会議室		
	福富会場 6日(水)	13:00～16:00	福富保健福祉センター		
	豊栄会場 19日(火)	13:00～16:00	豊栄保健福祉センター		
河内会場 19日(火)	9:00～12:00	河内保健福祉センター			
安芸津会場 15日(金)	13:00～16:00	安芸津文化福祉センター			
常設人権相談	月～金曜日 ※祝日を除く	8:30～17:15	広島法務局東広島支局	☎法務局職員、人権擁護委員	広島法務局東広島支局 ☎(082)423-7707
ひがし広島 法律相談センター	毎週水曜日 (変更になる場合あり)	13:00～16:00	市民文化センター 研修室3 (サンスクエア東広島2階)	☎広島弁護士会 ☎有料 ☎電話(休業日を除く9:30～16:00)	ひがし広島法律相談センター ☎(082)421-0021
公正証書による遺言・ 契約書等の作成	月～金曜日 ※祝日を除く	8:30～12:00 13:00～17:15	東広島公証役場 (サンスクエア東広島4階)	☎公証人 ☎電話	東広島公証役場 ☎(082)422-3733

☑都合により日程を変更することがありますので、お問い合わせください。

名称	日・曜日	時間	相談会場	相談員・申込方法など	問い合わせ	
県民相談	月～金曜日 ※祝日を除く	9:00～17:00	広島県生活センター (県庁農林庁舎1階)	離婚、相続、近隣トラブル、交通事故などに 関する相談 ☎県民相談員	県民相談窓口 ☎(082)223-8811	
家庭児童相談 児童虐待相談 DV相談	月～金曜日 ※祝日を除く	8:30～17:15	こども家庭課	☎家庭相談員兼母子・父子自立支援 員・女性相談員	こども家庭課 ☎(082)420-0407	
	上記以外	—	—	—	市役所当直室 ☎(082)422-2111	
家庭児童相談	水曜日 ※祝日を除く	10:00～17:00	子育て・障害 総合支援センター はあとふる (市民文化センター)	☎家庭相談員兼母子・父子自立支援 員	はあとふる ☎(082)493-6072	
障害者・障害児相談	月～土曜日 ※祝日を除く	8:30～17:15	子育て・障害 総合支援センター はあとふる (市民文化センター)	☎相談支援コーディネーター	はあとふる ☎(082)493-6073	
障害者虐待相談	月～金曜日 ※祝日を除く	8:30～17:15	障害福祉課	☎障害福祉課職員	障害福祉課 ☎(082)420-0180	
	上記以外(障害者虐待通報のみ)	—	—	—	市役所当直室 ☎(082)422-2111	
こころの相談室	月・火・木・金曜日	9:00～16:00	医療保健課	個別相談 ☎精神保健相談員 ☎電話	医療保健課 ☎(082)420-0936	
精神科医による 精神保健相談	14日(木)	13:30～15:30	竹原市保健センター	個別相談 ☎精神科医 ☎電話	県西部東保健所保健課 ☎(082)422-6911(代)	
自殺予防電話相談	年中無休	24時間	—	—	広島いのちの電話 ☎(082)221-4343 よりそいホットライン ☎0120-279-338	
広島地域若者サポート ステーション「若者交流館」	5日・12日・ 19日・26日 (いずれも火曜日)	13:00～17:00	市民文化センター 研修室	就職にあと一歩が踏み出せない人、人間関係が 苦手で辞めてしまった人などの相談 ☎自己理解、自己表現、コミュニケーション 演習、応募書類作成や面接練習など ☎15～49歳(保護者の相談も可) ☎要予約	広島地域若者 サポートステーション 「若者交流館」 ☎(082)511-2029	
働く女性の相談室	16日(土)	13:30～14:30 14:30～15:30	市民文化センター	仕事上の悩み(セクハラ、パワハラ、 家庭との両立)や、働きたい女性の 相談 ☎9日(土) ☎電話、窓口	エスパワール/ 男女共同参画推進室 ☎☎(082)424-3833	
ボランティア相談窓口	第2・4 水・土曜日 ※祝日を除く	13:00～16:00	市民文化センター ボランティア活動 支援センター	☎ボランティアコーディネーター	ボランティア 活動支援センター ☎(082)424-9590	
	火・木曜日 ※祝日を除く	13:00～16:00	生涯学習課	☎生涯学習相談員	生涯学習課 ☎(082)420-0979	
不登校サポート 「親の会」	第3水曜日 ※祝日を除く	13:30～15:00	西条フレンドスペース (市民文化センター)	☎電話	西条フレンドスペース ☎(082)421-8494	
児童青少年相談	教育相談	水・木・土・日曜日 ※祝日を除く	10:30～12:00 13:00～16:30	☎教育相談員	児童青少年センター内 児童青少年総合相談室 (市民文化センター)	
	カウンセラー相談	火・金曜日 ※祝日を除く	13:00～16:00	☎臨床心理士 ☎電話または窓口 (開館日の10:30～16:30)		児童青少年総合相談室 ☎(082)422-3749
	子育て相談	火・木・日曜日 ※祝日を除く	10:30～12:00 13:00～16:30	☎児童厚生員		

— 教えて！消費生活 — 消費生活センター ☎(082)421-7189

一方的に送りつけられた商品の代金は支払い不要！

(独)国民生活センターの相談事例を紹介します

【相談1】母親に、何度もしつこく海産物購入の勧誘電話があり、断っていた。最近では電話を取らなくなったが、昨日その事業者からのカニの不在通知が入っていた。受け取り拒否をしてよいか。

【相談2】実家に行ったところ、母親宛てに注文していない健康食品が届いており、定期購入と書いてある紙と払込用紙が同封されていた。どうしたらよいか。

【アドバイス】特定商取引法により、注文や契約をしていないにもかかわらず、一方的に送りつけられた商品は、直ちに処分することができます。

一方的に送りつけられた商品は、お金を支払う必要はありません。開封・処分しても支払いは不要です。贈答品などの可能性もあります。まずは家族などに心当たりがないか確認しましょう。また、注文したことを忘れていないか思い返してみましょう。

Free of Charge 外国人相談窓口・Information and Consultations・Salão de Comunicação・外国人咨询窗口・Dịch vụ tư vấn

	言語	曜日	時間	場所	問い合わせ
Daily Life Consultations Consultas Diversas 生活咨询 Tư vấn cuộc sống 生活相談	English 英語	Mondays, Tuesdays, Wednesdays, Thursdays, Fridays【月～金】	9:00～17:00	市民文化センター コミュニケーションコーナー	Communication Corner Salão de comunicação コミュニケーションコーナー ☎(082)423-1922
		Saturdays【土】	9:00～13:00		
		Sundays【日】	13:00～17:00		
	Português ポルトガル語	Quartas, Sábados【水、土】	9:00～13:00		
	中文 中国語	星期一、二、日【月、火、日】	9:00～13:00		
Tiếng Việt ベトナム語	星期六【土】	13:00～17:00			
	Thứ Năm【木】	9:00～13:00			
Legal Consultations Consulta Jurídica 法律咨询 Tư vấn pháp luật 法律相談	日時	内容	場所	市民文化センター 研修室	☎



12月 夜間 休日 初期救急当番医

●受診する前に、医療機関などへ電話連絡してください。
●急きょ変更になる場合があります。
●医療機関を受診するときはマスク着用にご協力ください。

医療保健課(平日昼間): ☎(082)420-0936 ☎(082)422-2416
市役所(夜間・土日祝): ☎(082)422-2111
休日診療所(受付時間内): ☎(082)422-5400 ☎(082)421-4336

日	診療科目	医療機関名	受付時間	電話番号	地域
1 金	小 内	門川内科医院	18:00~22:00	(082)434-6010	高屋町小谷
2 土	小 内 外	西条中央病院 休日診療所	18:00~翌朝8:30 19:00~21:30	(082)423-3050 (082)422-5400	西条昭和町 西条町土与丸
3 日	小 内 外 歯	井野口病院 休日診療所(歯科は午後1時まで)	8:30~翌朝8:30 9:00~16:00	(082)422-3711 (082)422-5400	西条土与丸6丁目 西条町土与丸
4 月	小 内	東広島記念病院 休日診療所	18:00~22:00 19:00~21:30	(082)423-6661 (082)422-5400	西条町吉行 西条町土与丸
5 火	小 内 外	八本松病院 のだ医院 こまざわ小児科	18:00~翌朝8:30 18:00~22:00 18:00~22:00	(082)420-1230 (082)422-3323 (082)493-6566	八本松東3丁目 西条中央3丁目 西条町寺家
6 水	小 内	休日診療所 休日診療所	19:30~21:30 19:00~21:30	(082)422-5400 (082)422-5400	西条町土与丸 西条町土与丸
7 木	小 内	休日診療所	19:00~21:30	(082)422-5400	西条町土与丸
8 金	小 内 外 整	本永病院 土肥整形外科病院 休日診療所	18:00~翌朝8:30 18:00~翌朝8:30 19:30~21:30	(082)423-2666 (082)422-2156 (082)422-5400	西条岡町 西条町西条東 西条町土与丸
9 土	小 内 外	井野口病院 こどもクリニック八本松	18:00~翌朝8:30 18:00~22:00	(082)422-3711 (082)428-1150	西条土与丸6丁目 八本松南2丁目
10 日	小 内 外 整 歯	広島県立障害者リハビリテーションセンター 休日診療所(歯科は午後1時まで)	9:00~17:00 9:00~16:00	(082)425-1455 (082)422-5400	西条町田口 西条町土与丸
11 月	小 内	なんぶ内科医院	18:00~22:00	(082)434-7822	高屋町小谷
12 火	小 内 外 整	本永病院 数佐整形外科医院 休日診療所	18:00~翌朝8:30 18:00~翌朝8:30 19:00~21:30	(082)423-2666 (082)428-8321 (082)422-5400	西条岡町 八本松東7丁目 西条町土与丸
13 水	小 内	東広島記念病院 新開医院	18:00~22:00 18:00~22:00	(082)423-6661 (0823)82-2074	西条町吉行 黒瀬町兼沢
14 木	小 内 外	井野口病院 休日診療所	18:00~翌朝8:30 19:30~21:30	(082)422-3711 (082)422-5400	西条土与丸6丁目 西条町土与丸
15 金	小 内	休日診療所	19:30~21:30	(082)422-5400	西条町土与丸
16 土	小 内 外	本永病院 かとう小児科アレルギー科	18:00~翌朝8:30 18:00~22:00	(082)423-2666 (082)421-5522	西条岡町 西条土与丸5丁目
17 日	小 内 外 歯	西条中央病院 東広島記念病院 休日診療所(歯科は午後1時まで)	8:30~18:00 8:30~18:00 9:00~16:00	(082)423-3050 (082)423-6661 (082)422-5400	西条昭和町 西条町吉行 西条町土与丸
18 月	小 内 外 整	木阪病院 広島県立障害者リハビリテーションセンター 休日診療所	18:00~翌朝8:30 18:00~22:00 19:00~21:30	(082)421-0800 (082)425-1455 (082)422-5400	西条町土与丸 西条町田口 西条町土与丸
19 火	小 内 外	井野口病院 休日診療所	18:00~翌朝8:30 19:00~21:30	(082)422-3711 (082)422-5400	西条土与丸6丁目 西条町土与丸
20 水	小 内 外	八本松病院 休日診療所	18:00~翌朝8:30 19:00~21:30	(082)420-1230 (082)422-5400	八本松東3丁目 西条町土与丸
21 木	小 内	くぼにし小児科・内科クリニック	18:00~22:00	(082)420-2222	西条町大沢

夜間や休日に、医療機関を受診すべきか迷ったら…

#7119 救急相談センター広島広域都市圏 **24時間 365日対応 相談無料**

●つながらない場合は(082)246-2000 ●緊急時は、ためらわず119番へ

緊急性認めず 緊急性低 緊急性高

自宅安静で様子を見る 医療機関を案内 すぐに119番へ転送

子ども向け相談ダイヤルなど 相談無料

病気の相談 広島県小児救急電話相談 **#8000** 毎日19:00~翌8:00

子育て相談 子育てサポート子育てほっとライン **(082)422-1023** 平日8:30~17:15

医療機関を受診する目安など

救急医療の適正利用をお願いしています

過度な受診控えは健康リスクを高めます。まずは、かかりつけ医に相談しましょう
平日の診療時間内に、早めに、かかりつけ医を受診してください。

コロナ感染が疑われる時の相談・受診

日	診療科目	医療機関名	受付時間	電話番号	地域
22 金	小 内 外 整	本永病院 土肥整形外科病院 三木医院	18:00~翌朝8:30 18:00~翌朝8:30 18:00~22:00	(082)423-2666 (082)422-2156 (082)433-2501	西条岡町 西条町西条東 志和町別府
23 土	小 内 外	井野口病院 まきだクリニック	18:00~翌朝8:30 18:00~22:00	(082)422-3711 (082)491-1751	西条土与丸6丁目 高屋町中島
24 日	小 内 外 整 歯	広島県立障害者リハビリテーションセンター 休日診療所(歯科は午後1時まで)	9:00~17:00 9:00~16:00	(082)425-1455 (082)422-5400	西条町田口 西条町土与丸
25 月	小 内 外	井野口病院 休日診療所	18:00~翌朝8:30 19:30~21:30	(082)422-3711 (082)422-5400	西条土与丸6丁目 西条町土与丸
26 火	小 内 外 整	本永病院 数佐整形外科医院 こまざわ小児科	18:00~翌朝8:30 18:00~翌朝8:30 18:00~22:00	(082)423-2666 (082)428-8321 (082)493-6566	西条岡町 八本松東7丁目 西条町寺家
27 水	小 内 外	八本松病院 東広島記念病院 休日診療所	18:00~翌朝8:30 18:00~22:00 19:00~21:30	(082)420-1230 (082)423-6661 (082)422-5400	八本松東3丁目 西条町吉行 西条町土与丸
28 木	小 内 外	井野口病院 休日診療所 休日診療所	18:00~翌朝8:30 19:30~21:30 19:00~21:30	(082)422-3711 (082)422-5400 (082)422-5400	西条土与丸6丁目 西条町土与丸 西条町土与丸
29 金	小 内 外	休日診療所 安田病院	19:00~21:30 9:00~18:00	(082)422-5400 (0846)22-6121	西条町土与丸 竹原市下野町
30 土	小 内 外 歯	西条中央病院 休日診療所	18:00~翌朝8:30 9:00~16:00	(082)423-3050 (082)422-5400	西条昭和町 西条町土与丸
31 日	小 内 外 歯	本永病院 休日診療所(歯科は午後4時まで)	8:30~翌朝8:30 9:00~20:00	(082)423-2666 (082)422-5400	西条岡町 西条町土与丸

安芸津地区にお住まいの方の救急当番医 **上記・左記医療機関も利用可能です**

一次救急【内科・小児科】竹原市休日診療所(竹原市保健センター内) 9:00~12:00 13:00~16:00 ☎(0846)22-7157
【外科】安田病院 9:00~18:00(12月17日(日)・29日(金)・30日(土))/馬場病院 9:00~18:00(12月3日(日)・10日(日)・24日(日)・31日(日))

二次救急(緊急手術や入院を要するようなけがや急病などに対応) 次の表のとおりです。

平日	休日	診療科目	医療機関名	受付時間	電話番号	地域
月	3 日	内 外	県立安芸津病院	18:00~翌朝8:00	(0846)45-0055	安芸津町三津
火	10 日	内 外	安田病院		(0846)22-6121	竹原市下野町
水	17 日	内 外	馬場病院		(0846)22-2071	竹原市下野町
木	24 日	内 外	県立安芸津病院		(0846)45-0055	安芸津町三津
金	31 日	内 外	馬場病院		(0846)22-2071	竹原市下野町
土		内 外	安田病院		(0846)22-6121	竹原市下野町
日		内 外	馬場病院		(0846)22-2071	竹原市下野町
		内 外	県立安芸津病院		(0846)45-0055	安芸津町三津
		内 外	安田病院		(0846)22-6121	竹原市下野町
		内 外	馬場病院		(0846)22-2071	竹原市下野町
		内 外	県立安芸津病院		(0846)45-0055	安芸津町三津
		内 外	安田病院		(0846)22-6121	竹原市下野町
		内 外	馬場病院		(0846)22-2071	竹原市下野町
		内 外	馬場病院		(0846)22-2071	竹原市下野町

診療科目の見方 小:小児科、内:内科、外:外科、整:整形外科、歯:歯科

広島県内救急医療検索

広島県内の救急医療機関を、さまざまな条件で検索できます。

救急医療 Net HIROSHIMA

関連情報

- 広島市立舟入市民病院 ☎(082)232-6195 年中無休24時間体制の小児科診療を行っています。
- 精神科救急情報センター ☎(082)892-3600 精神科救急はこちらへお問い合わせください

東広島医療センター(西条町寺家) ☎(082)423-2499 (夜間・休日)

東広島医療センターは、緊急手術や入院を要するようなけがや急病などの重症患者に対応しますので、受診する前に電話連絡をしてください。紹介状なしで受診した場合や、時間外・休日に受診した場合、「**選定療養費(7,700円)**」が別に必要となることがあります。ただし、重症患者については、「選定療養費」は不要です。

10月21日(土)、西条子ども食堂コジーに、次々と子どもたちがやって来ます。「よく来たね」と出迎えるのは地域の人たち。10時になると、遊びの時間の始まりです。

この日の遊びは、段ボール箱を使った空気砲作り。「三角や星型にくり抜いた段ボール箱をたたくと、どんな形の煙が出てくるかな?」。スタッフの問いかけに、子どもたちは興味津々。工作では学生スタッフが見守る中、思い思いの作品を夢中で完成させていきます。初めて参加した親子は「いろんな人が話しかけてくれて楽しい」とうれしそうでした。

コジーではフードバンクや近所の農家から食材の提供を受け、毎月第3土曜日に子ども食堂を運営しています。遊びの時間の傍らボランティアスタッフが調理し、お昼はみんなでテーブルを囲みます。地域の高齢

者には弁当を作り、配達もしています。

子ども食堂という名称ですが、参加対象は子どもだけではありません。近くに日本語学校があることから、外国籍の人たちが参加することもしばしば。スタッフも、地域の人から学生、イベント団体など年齢や立場はさまざまです。県外出身の大学生鶴田凜さんは「外から来た人でも受け入れてくれる温かさがある」と話します。

コジーの活動は、今年で3年目。代表の木元万紀さんは「多世代の人たちがつながる、心地よい場になってほしい」と願います。



市税の案内

夜間・休日納税相談

市税の納付の相談ができます。

☑ 夜間/12月7日(木) 17:15~19:00
休日/12月10日(日) 8:30~12:30

📍 市民課横相談スペース

📞 収納課 ☎(082)420-0912



次回の納期限は12月25日(月)

固定資産税・都市計画税 (3期)
国民健康保険税 (6期)

※納期限までに納付をお願いします。

市税の納付は便利な口座振替をご利用ください

市民課窓口業務の休日・延長受付

受付業務や持参物などは、市ホームページをご覧ください。

☑ 12月10日(日)・24日(日)
8:30~12:30

※毎週木曜日(祝日、年末年始除く)は
19:00まで受付しています。

📍市民課 ☎(082)420-0925



令和5年10月末の人口・世帯数

	住民基本台帳 (対前月比)	うち外国人 (対前月比)
人口	190,493人(+107)	8,695人(+188)
世帯数	90,927世帯(+211)	6,775世帯(+200)

広報 東広島

Dec.2023 No.596
令和5年12月1日発行

[発行] 東広島市 〒739-8601 広島県東広島市西条栄町8番29号 ☎(082)422-2111(代)
[編集] 総務部広報戦略監 ☎(082)420-0919 FAX(082)422-1395



外国語の広報 (英語・中国語
ポルトガル語・ベトナム語版)

📍 市民生活課 ☎(082)420-0922



ホームページ



X



Facebook



声の広報・点字の広報
(視覚障害者向け)

📍 東広島市社会福祉協議会 ☎(082)423-2800



市民ポータルサイト

イベントやお知らせをLINEやメールでお届け



防災情報等メール配信サービス

防災情報などを、携帯電話やパソコンにメールでお届けしています



東広島きんサイト

市内のイベント情報を掲載

カタログポケットもチェック!



都市宣言

平和・非核兵器都市宣言
人権尊重都市宣言