



# ひがしひろしま 2

No.598



## 特集 ゆくゆく探求! 東広島っ子

ラーニングルームでにっこり。高美が丘小学校の児童

# わくわく探求! 東広島っ子 未来の学び

市立小・中学校の子どもたちは、1人1台のタブレットを持ち、学習ツールの1つとして使用しています。また、ICT(情報通信技術)を活用した学習を通じて、環境や立場の異なるさまざまな人とつながり、共感したり驚いたりしながら学びを深めています。一人一人が目標を持ち、自ら学んでいく「未来の学び」をのぞいてみましょう。

☎ 指導課 ☎ (082) 420-0976

## 協働的な学びを推進!

### ラーニングルーム

ICT設備が整い、遠隔授業など多様な学習活動を展開できる教室「ラーニングルーム」を小・中学校に整備しています。それによりさまざまな人と協力しながら、主体的に問題を解決していく「協働的な学び」を推進します。今年度は5校に整備する計画で、各学校の特徴に合わせた仕様になります。



ラーニングルームを使う授業がある日はウキウキします

高美が丘小学校  
5年  
児玉 悠愛さん



他のクラスの人からも、いろいろな意見が聞けました

高美が丘小学校  
6年  
牧原 樹一郎さん

### 高美が丘小学校ラーニングルームの特徴

クロマキー合成に使うグリーンバック。画像と指導者の姿を合成して表すことで、解説に動きが出て、子どもの想像力を膨らませる



しっかり聞くと、対話するときなど、そのときどきに合わせた場を構成しやすい空間。新しい意見が生まれています。

高美が丘小学校 5年3組  
担任 坪山 祐介さん



遠隔授業に必要な機材が常設され、授業の準備がスムーズ



机と椅子を兼ねるツールは移動が簡単。教室のレイアウトを自由に変更可能

児童同士の距離が近く交流が活発に。自分と違う意見に気づきやすい

## これからの社会で役立つ 対話を通してよりよい 社会を提言できる力育む

社会の課題を自分事として捉え対話を始めると、思いもかけない考え方に出会います。そういう際に違いを受け止め、自分の立場を振り返り、皆で練り直し、他者に働きかける力が、これからの社会を生きる子どもたちには不可欠です。ICTを活用し、対面とオンラインで地域、世界の人とつながり、多様な考え方に触れ、対話し考える経験が子どもたちを成長させます。



広島大学教育ビジョン  
研究センター (EVRI)  
草原 和博さん

### 広島大学 (EVRI) と連携した オンライン学習

小学校で年10回、中学校で年2回、社会科の「広域交流型オンライン地域学習」を実施。市内の小・中学校をはじめ、県外の学校ともオンラインでつないだり、地域の事業所などからの中継も取り入れたりします。



学習をサポートする大学生

## 多様な文化に触れる!

### オンライン交流

#### 徳陽市との文化交流

西条中学校の国際理解部1~3年生と中国四川省徳陽中学校の生徒計約60人が、学校や地域を紹介し合いました。西条中学校の生徒は東広島の酒造りや龍王山の水について説明しました。



違うところもあれば似ているところもありました。私たちのことをもっと知ってほしいので、学校や東広島のまちをオンラインで案内してみたいです

西条中学校 3年  
板垣 いろはさん



互いの文化を認め合い、グローバルマインドを育成するため、海外の学校とオンラインでつなぎ、英語を使った交流に取り組んでいます。



#### 世界的な環境課題を学ぶ

黒瀬中学校では、アメリカ在住のハーバード大学客員研究員の光岡伸洋さんから、世界的な環境課題とSDGsの取り組みの重要性を学びました。

個人的な問題が世界の社会問題につながっていることを知りました

黒瀬中学校 1年  
平町 陽菜さん



光岡先生の実体験を聞いて、今の世界の状況をリアルに感じました

黒瀬中学校 1年  
高尾 美悠さん



アイデアを形に!

# ICT作品コンペ

子どもたちのICT活用能力を育成するため、プレゼンテーション・プログラミング・デジタルアートの3部門で作品を募集し、各部門で審査・表彰しています。一般社団法人東広島青年会議所との共催で、3回目となる今回は計622点の応募がありました。

## 小学校ブロック プレゼンテーション部門

最優秀賞

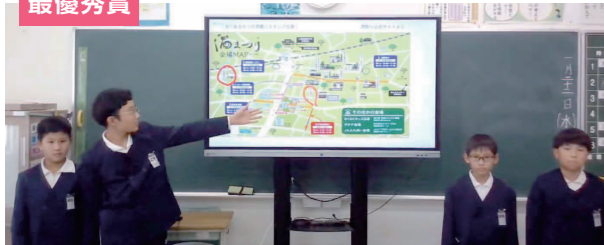

### 『子どもでも楽しめる酒まつり』

酒まつりを通して東広島市がさらに元気になる方法を提案。アプリでアンケートを作り、子どもでも楽しめる酒まつりについて調査。集計結果を基にスタンプラリーを企画しました。

グラフを色分けしたり、地図や写真を貼り付けたりして見やすくなるよう工夫しました



東西条小学校  
6年生  
(上段左から時計回りに)  
神原 玄太郎さん  
藤野 伝馬さん  
横藤田 颯介さん  
梶山 想生さん

## 中学校ブロック プレゼンテーション部門

最優秀賞



### 『安芸津活性化プロジェクト メモリメイン』

小学生と高齢者が身近に交流できる明るい地域を目指したイベントを企画。説明する際、スライドを切り替えるタイミングや話すスピードを意識し、企画の魅力を訴えました。

企画のまとめ、発表、データ制作など、それぞれが得意な力を発揮。成果が認められてうれしいです



安芸津中学校  
3年生  
(左から)  
伊澤 青佐さん  
佐々木 香さん  
藤原 大和さん

## 個別最適な学習

# デジタル教材

### ⑥ デジタルドリル

一人一人の学習到達度をAIが判定し、課題となる内容に集中的に取り組めます。

### ⑦ 授業支援ツール

一人一人の考えを学級全体で共有・比較・検討して学びを深めます。

### ⑧ 体づくり運動アプリ

体力向上に向けた練習メニューを生徒自身が計画して実践します。

# データで見る 東広島っ子の今

## 学力・体力ともに全国平均を上回る!

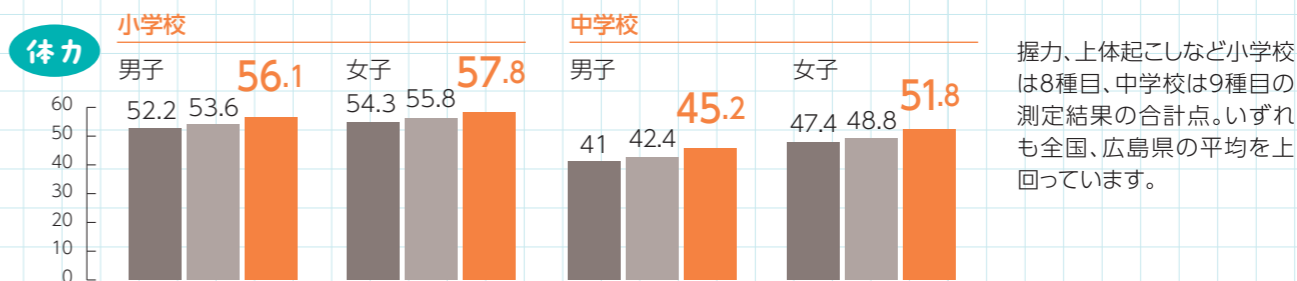
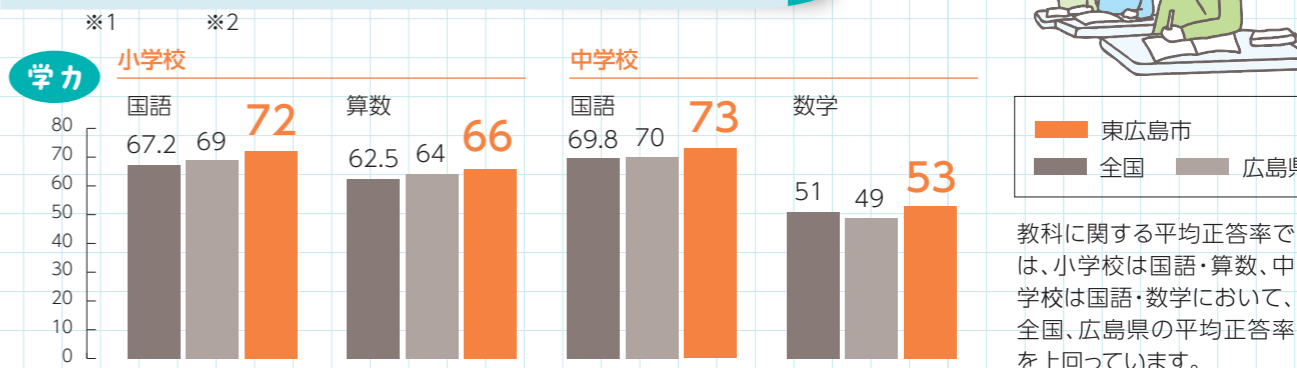

## 10人中 7.4人が 読書好き

「読書は好きですか」という問いに対して、小学生で76.9%、中学生で72.1%が、「当てはまる」「どちらかといえば、当てはまる」と回答しています。



## 10人中 9.4人が 朝食を毎日食べている

「朝食を毎日食べていますか」という問いに対して、小学生で94.0%、中学生で93.6%が、「当てはまる」「どちらかといえば、当てはまる」と回答しています。



## 予算に占める 教育費の割合 県内2位

※教育費は小・中学校に係る経費 ※3

- 1位 広島市 8.45%
- 2位 東広島市 5.12%
- 3位 福山市 4.55%

## 10人中 8.6人が 部活に参加

「学校の部活に参加していますか」という問いに対して、中学生で86.7%が、「当てはまる」「どちらかといえば、当てはまる」と回答しています。



## 10人中 7.7人が 地域思い

「地域や社会をよくするために何かしてみたいと思いますか」という問いに対して、小学生で81.0%、中学生で72.4%が、「当てはまる」「どちらかといえば、当てはまる」と回答しています。



参照データ  
※1 令和5年度 全国学力・学習状況調査結果(小学6年生・中学3年生が対象。教科については、毎年調査している教科)  
※2 令和4年度全国体力・運動能力、運動習慣等調査結果(小学5年生・中学2年生が対象)  
※3 県内町を除いた各市の令和4年度決算より作成

動画で見る 教育の特色

全ての学校で和文を学ぶ

一校一和文化学習



質の高い学びの場! 大学と連携した授業

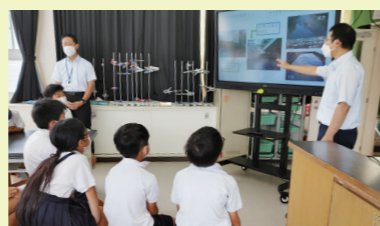

地域と共に学校を運営! コミュニティ・スクール



ラジオで詳しく現場の声

FM東広島 (89.7MHz)  
2月の毎週水曜日 18時台  
「深掘り! ひがしひろしま」

スマートフォンでも聞けます



税 申 告

市県民税申告・所得税の確定申告は、自宅で

問市県民税/市民税課 ☎(082)420-0910 所得税/西条税務署 個人課税第一部門 ☎(082)422-2459(直通)

市県民税申告書の提出は原則郵送で

申告相談会場の混雑緩和のため、会場への来場を控え、郵送で申告書を提出してください。

市県民税申告書送付時期/2月上旬予定

令和5年度の市県民税申告をし、令和6年度の申告が必要と思われる人

提出方法/申告書に必要事項を記入し、同封の返信用封筒で返送

※申告書は市ホームページからもダウンロード可。  
※早めに申告書を作成したい場合や市ホームページからダウンロードできない場合は、ご連絡ください。

※記入方法は、申告書送付の際に同封する書き方チラシを参考にしてください。

※申告内容に不明な点がある場合は、確認の連絡をします。必ず電話番号を記入してください。

申告相談会場の混雑緩和にご協力ください

相談会場の混雑を避けるため、会場に入場できる人数を制限します。状況により時間をずらして再来場をお願いすることがあります。

円滑な申告受付と待ち時間短縮のため、医療費控除を受ける人は「医療費控除の明細書」、営業・農業・不動産所得がある人は「収支内訳書」を事前に作成し、持参してください。

市県民税申告の相談会場・日程

受付時間/9:30~15:30

※混雑状況により、受付終了時間を繰り上げる場合があります。

※受付状況は、市ホームページ「市県民税申告相談会の受付状況について」で確認できます。



日程	地域	会 場
2月16日(金)	河内	河内保健福祉センター
2月19日(月)	西条	市民文化センター アザレアホール
2月20日(火)	西条	市民文化センター アザレアホール
2月21日(水)	八本松	八本松地域センター
2月22日(木)	八本松	八本松地域センター
2月26日(月)	高屋	高屋西地域センター
2月27日(火)	高屋	高屋西地域センター
2月28日(水)	黒瀬	黒瀬生涯学習センター
2月29日(木)	黒瀬	黒瀬生涯学習センター
3月1日(金)	黒瀬	黒瀬生涯学習センター
3月4日(月)	福富	道の駅湖畔の里福富 多目的ホール
3月5日(火)	福富	道の駅湖畔の里福富 多目的ホール
3月6日(水)	志和	志和堀地域センター
3月7日(木)	安芸津	安芸津生涯学習センター
3月8日(金)	安芸津	安芸津生涯学習センター
3月11日(月)	河内	入野地域センター
3月12日(火)	高屋	造賀地域センター
3月13日(水)	豊栄	豊栄生涯学習センター
3月14日(木)	豊栄	豊栄生涯学習センター
3月15日(金)	西条	市民文化センター アザレアホール

所得税の確定申告のご案内

所得税の確定申告書の作成は国税庁ホームページ「確定申告書等作成コーナー」でスマートフォン(スマホ)やパソコンを利用して、自宅で申告書の作成ができます。  
提出方法/e-Taxで送信または印刷して郵送

詳しくは国税庁ホームページ「確定申告特集」で確認



所得税の確定申告会場

場所/西条税務署

開設期間/2月16日(金)~3月15日(金)土・日・祝日を除く  
※2月5日(月)~15日(木)(土・日・祝日除く)は、還付申告の相談を受け付けます。入場整理券(当日配布)が必要です。

入場整理券 当日配布/当日発行 ※なくなり次第、受付終了  
オンライン事前予約/LINEで発行(2月6日(火)申込開始)

※会場への入場には入場整理券が必要です。入場整理券の配布状況に応じて、後日の来場をお願いする場合があります。

※原則、自身のスマホを利用して確定申告書を作成します。

※マイナンバーカードを持っている人は、マイナンバーカードと利用者証明用電子証明書(数字4桁)、署名用電子証明書(英数字6文字以上16文字以下)のパスワードを持参してください。

申告に必要な書類など

<input type="checkbox"/> マイナンバー確認書類(マイナンバーカードや通知カードなど)	<input type="checkbox"/> 国民健康保険税(料)、国民年金保険料、介護保険料、後期高齢者医療保険料の支払金額が分かる証明書
<input type="checkbox"/> 本人確認書類(マイナンバーカードや運転免許証など)	<input type="checkbox"/> 保険料(生命保険、個人年金、介護医療、地震)の控除証明書
<input type="checkbox"/> 給与・報酬・年金・恩給などの源泉徴収票(原本)	<input type="checkbox"/> 寄附金控除を受ける人は支払金額が分かる証明書
<input type="checkbox"/> 営業・農業・不動産所得のある人は収支内訳書	<input type="checkbox"/> 勤労学生控除を受ける人は学生証のコピー
<input type="checkbox"/> 個人年金、保険の満期(解約)一時金を受け取った人は支払金額と経費が分かる支払証明書	<input type="checkbox"/> 障害者控除を受ける人は障害者手帳などのコピー
<input type="checkbox"/> 医療費控除を受ける人は医療費控除の明細書	<input type="checkbox"/> 本人の通帳で口座が分かるもの(所得税が還付される人のみ)

申告フローチャート ~申告が必要か迷ったときは~

・納め過ぎた所得税の還付を受ける場合は、このフローチャートの結果にかかわらず確定申告が必要です。

・簡易に判断するためのフローチャートです。不明な場合はお問い合わせください。

・年齢は令和6年1月1日現在です。

・市県民税申告は郵送で、確定申告はe-Taxまたは郵送での提出をお願いします。

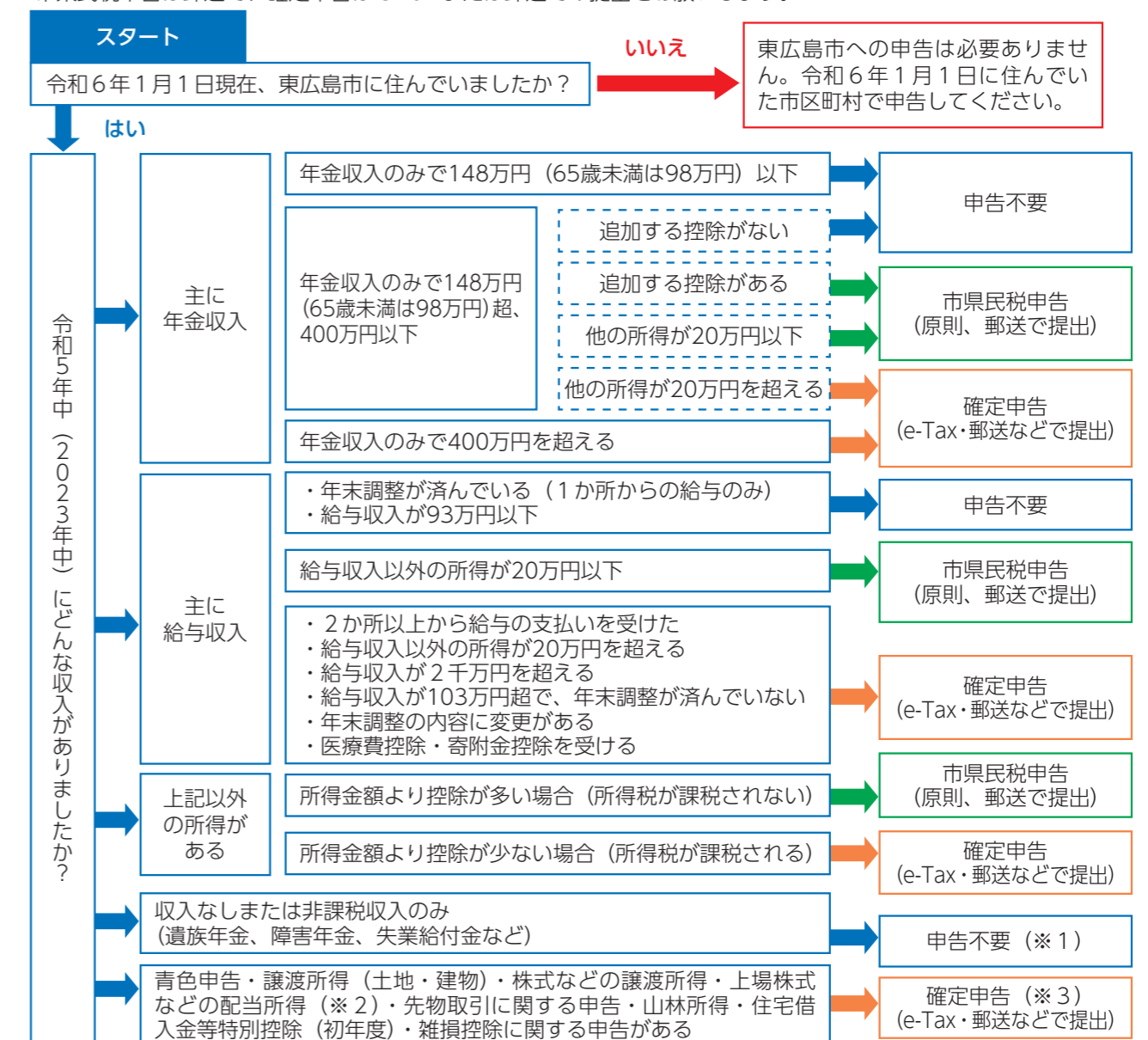

※1: 所得証明書を必要とする人や国民健康保険や後期高齢者医療保険、介護保険に加入している人は申告が必要です。

※2: 所得税と市県民税が源泉徴収されている場合は、申告義務がありません。

※3: 税務署でのみ受け付けます。

国保

退職後の健康保険加入手続き 国民健康保険・後期高齢者医療制度加入者の所得申告

問 国保年金課 ☎(082) 420-0933

会社などを退職し、健康保険の資格が無くなった人とその被扶養者は、右表の①②③のどれかの健康保険に入る必要があります（退職後すぐに再就職し退職日の翌日から健康保険に加入する場合は除く）。

国民健康保険への加入手続き

①健康保険資格喪失証明書（職場などが発行）

- ②来庁者の写真付き本人確認書類
- ③世帯主の個人番号が分かるもの
- ④通帳と通帳印（国保税の納付は原則口座振替です）
- ⑤委任状（別世帯の人が手続きする場合）

※届出が遅れても、退職した日の翌日（健康保険の失効日）にさかのぼって国保税がかかります。手続きはお早めをお願いします。

※詳しくは、市ホームページでご確認ください。



脱退手続き

右表の①②③のどの場合でも、就職などで健康保険に加入したときは、それまで加入していた（国民）健康保険の脱退手続きが必要です。



非自発的に失業した場合の国保税等の軽減

解雇や倒産などの非自発的理由で失業し、雇用保険の基本手当（失業保険）を受給する人は、国保税などが軽減される場合があります。国保年金課または各支所・出張所で申請してください。

前年の給与所得を30/100として国保税と高額療養費の自己負担限度額を算定します。

※対象などの詳細は、市ホームページでご確認ください。



④雇用保険受給資格者証または受給資格通知（離職票では受付できません）

【軽減の期間】

国保税／離職日の翌日の属する月～翌年度の3月末  
高額療養費の自己負担限度額／離職日の翌日の翌月（離職日の翌日が1日の場合はその月）～翌々年度の7月末

	①東広島市国民健康保険（国保）に加入	②前勤務先の健康保険に加入（任意継続）※加入期間は2年間	③家族の健康保険の被扶養者になる
主な加入要件	・他の保険に入っていない ・本市に居住している	退職日までに2か月以上（共済組合は1年）被保険者であった ※退職日の翌日（共済組合は退職日）から20日以内に手続きが必要	被扶養者認定基準を満たせば加入できる（健康保険によって異なる）
保険料（税）	加入者全員の所得と加入者数をもとに算定	給料から引かれていた保険料の約2倍 ※被扶養者の保険料は発生しない	被扶養者になっても、加入者（被保険者）の保険料は増加しない
手続き・問い合わせ	国保年金課または各支所・出張所	以前の保険証の発行元（全国健康保険協会、健康保険組合など）	家族の勤務先

※国保税額の計算方法や国保に関する手続きについては、市ホームページで確認するか、国保年金課へお問い合わせください。

国民健康保険・後期高齢者医療制度加入者の所得申告

国民健康保険または後期高齢者医療制度の加入者は、収入がなく家族に扶養されている場合や非課税収入のみの場合でも、一人一人の所得申告が必要です。収入が少ない世帯でも、所得の申告をしていない人がいると、保険税や保険料が軽減されません。また、高額療養費の自己負担限度額が上がったり、食事代の減額が受けられなくなったりすることがあります。

○所得の申告が不要な人

- ・公的年金収入のみの人（老齢福祉年金、遺族年金、障害年金などの収入のみの方は申告が必要です）
- ・給与収入のみで、勤務先で年末調整をした人
- ・確定申告をする人
- ・市県民税申告をする人
- ・18歳未満の人（令和6年1月1日時点）

申告期限／4月15日（月）

※申告が必要と思われる人には、2月中旬に申告書を郵送します。申告書が届かない人はお問い合わせください。

リサイクル 「家電リサイクル法」指定引取場所が変更されます

問 廃棄物対策課 ☎(082) 420-0926

2月から、家電リサイクル法によりリサイクルが義務付けられている対象品（エアコン（室内機・室外機）、テレビ（ブラウン管式・液晶式・プラズマ式）、冷蔵庫・冷凍庫、洗濯機・衣類乾燥機）の指定引取場所が一部変更されます。家電リサイクル法対象品の廃棄方法は市ホームページでご確認ください。

変更後の県内指定引取場所一覧

（持ち込みによる引き取り限定です。別途リサイクル料金がかかります）



会社名	住所
株式会社エムケー 志和物流センター※1	東広島市志和町冠67-1 ☎(082) 433-0020
岡山県貨物運送株式会社 三次営業所	三次市東酒屋町306-40 ☎(0824) 62-1273
西濃運輸株式会社 三次営業所	三次市三次町大内通1642-1 ☎(0824) 62-4441
岡山県貨物運送株式会社 尾道営業所	尾道市正徳町31-11 ☎(0848) 22-8141
岡山県貨物運送株式会社 広島主管支店	広島市西区観音新町4-10-202 ☎(082) 297-2411
西濃運輸株式会社 広島支店	広島市中区光南6-2-15 ☎(082) 545-9071
岡山県貨物運送株式会社 福山主管支店	福山市明神町1-14-40 ☎(084) 923-3520
NX 備通株式会社 福山支店※2	福山市新涯町1-33-23 ☎(084) 957-5267
岡山県貨物運送株式会社 大竹営業所	大竹市小方1-4-18 ☎(0827) 52-4801

※1 2月5日（月）から営業

※2 2月13日（火）から営業（2月9日（金）までは、福山市引野町4-1-51で営業）

お知らせ 瀬野川水系におけるPFOS、PFOAの検出について

問 環境先進都市推進課 ☎(082) 420-0928

瀬野川水系2地点において、ペルフルオロオクタンスルホン酸（PFOS）及びペルフルオロオクタン酸（PFOA）について国の定める暫定指針値（50ng/L）を超過していることが判明しました。なお、水道水は水質検査を行い、安全が確認されています。今後、河川や地下水について追加調査し、汚染範囲の絞り込みなどを行います。

詳しくは、市ホームページをご確認ください。



義援金 令和6年能登半島地震災害義援金を受け付けています

問 地域共生推進課 ☎(082) 420-0932

現金および募金箱での受け付けをしています。義援金は、日本赤十字社を通じて被災者に届けられます。受領証が必要な場合は、窓口で伝えてください。

日 12月27日（金）まで

場 総合案内、地域共生推進課、各支所・出張所

募集 パブリックコメントを募集しています

市民協働のまちづくり第4期行動計画（案）

市民協働のまちづくりを推進するための具体的な計画です。

日 2月22日（木）まで

対 市内在住の人、市内に通勤・通学している人など

申 持参または郵送、ファックス、電子申請

問 地域づくり推進課

☎(082) 420-0924 ☎(082) 423-0270



最低賃金 県の最低賃金が改定されました

問 広島労働局労働基準部賃金室 ☎(082) 221-9244  
西条町、八本松町、志和町、高屋町／  
広島中央労働基準監督署 ☎(082) 221-2460  
黒瀬町／呉労働基準監督署 ☎(0823) 22-0005  
福富町、豊栄町、河内町、安芸津町／  
三原労働基準監督署 ☎(0848) 63-3939

【最低賃金】

時間額／970円

発効日／令和5年10月1日

【特定（産業別）最低賃金】

時給額／下表のとおり

発効日／令和5年12月31日

	最低賃金額（時間額）
製鉄業等	1,064円
金属製品製造業	1,002円
はん用機械器具等製造業	1,020円
電子部品等製造業	995円
自動車・同附属品製造業	998円
船舶等製造業	1,030円
自動車小売業	993円

募集

令和6年度会計年度任用職員などを募集します

職務内容や手当など、詳細な募集要項は市ホームページでご確認ください。

※申込書類を持参して提出する場合は、開庁時間（8:30～17:15）をお願いします。



職務	職名	勤務地	資格など	報酬	勤務時間など	申込期限(必着)	問い合わせ先
事務	一般事務員 (職員募集第4回)	市役所、各支所・出張所など	不要	月額 149,934円	週28時間45分(週5日)	2月5日(月) ※電子申請	職員課 ☎(082) 420-0909
教育	中学校講師	市立中学校	要	月額 154,672円	週28時間45分(週5日)	2月9日(金)	学事課 ☎(082) 420-0975
	小中学校養護講師	市立小・中学校	要	月額 208,472円	週38時間45分(週5日)	2月9日(金)	学事課 ☎(082) 420-0975
	看護師	市立小学校	要	月額 208,472円	週38時間45分(週5日)	2月9日(金)	学事課 ☎(082) 420-0975
	看護師(代替)	市立小学校	要	時給 1,280円	1日7時間45分(年休などの代替)	2月9日(金)	学事課 ☎(082) 420-0975
	教科等指導支援員	市立小・中学校	要	月額 156,017円	週29時間(週5日)	2月16日(金)	指導課 ☎(082) 420-0976
	学校教育支援員	市立小・中学校	不要	月額 140,137円	週29時間(週5日)	2月16日(金)	指導課 ☎(082) 420-0976
	教育補助員	市立小・中学校	不要	お問い合わせください	週35時間(週5日) (夏季休業中は登校日など)	2月16日(金)	指導課 ☎(082) 420-0976
	部活動指導員	市立中学校	不要	時給 1,280円	週11時間程度(休日を含む週5日以内)	2月16日(金)	指導課 ☎(082) 420-0976
	学校司書	市立小・中学校	要	時給 1,150円	1日4時間程度(週5日程度)	2月16日(金)	指導課 ☎(082) 420-0976
	心のサポーター	市立小・中学校	要	時給 1,280円	1日4時間程度(週2～3日)	2月16日(金)	指導課 ☎(082) 420-0976
	フレンドスペース指導員	黒瀬フレンドスペース	要	月額 64,558円	週12時間(週2日)	2月16日(金)	指導課 ☎(082) 420-0976
	不登校等支援員	市立小・中学校	要	月額 156,017円	週29時間(週5日)	2月16日(金)	指導課 ☎(082) 420-0976
	児童青少年センター活動推進員	第2児童青少年センター (高屋出張所内)	不要	月額 149,934円	週28時間45分(火～土曜日の週5日) (14:45～21:15)	2月9日(金) 17:00	青少年育成課 ☎(082) 420-0929
	児童青少年センター児童厚生員	児童青少年センター	要	月額 149,934円	週28時間45分(火～金・日曜日の週5日) (10:15～17:00)	2月9日(金) 17:00	青少年育成課 ☎(082) 420-0929
教育相談員	児童青少年センター	要	時給 1,280円	週5時間30分予定(週1日)	2月9日(金) 17:00	青少年育成課 ☎(082) 420-0929	
子育て	保育士(フルタイム)	市立保育所・認定こども園	要	月額 202,086円	週38時間45分(週5日)	2月9日(金)	保育課 ☎(082) 420-0934
	保育士(年休代替)	市立保育所・認定こども園	要	時給 1,150円	週20時間未満	2月9日(金)	保育課 ☎(082) 420-0934
	看護師	市立保育所・認定こども園	要	月額 208,472円	週38時間45分(週5日)	2月9日(金)	保育課 ☎(082) 420-0934
	ファミリー・サポート・センターアドバイザー	ファミリー・サポート・センター	不要	月額 149,934円	週28時間45分(月～土曜日のうち週5日)	2月9日(金)	こども家庭課 ☎(082) 420-0941
	ファミリー・サポート・センターアドバイザー(代替)	ファミリー・サポート・センター	不要	時給 1,241円	週20時間未満(年休などの代替)	2月9日(金)	こども家庭課 ☎(082) 420-0941
	保健師・助産師	こども家庭課	要	月額 162,925円	週28時間45分(週5日)	2月29日(木)	こども家庭課 ☎(082) 420-0407
	子育て支援コーディネーター	こども家庭課	要	月額 154,672円	週28時間45分(週5日)	2月29日(木)	こども家庭課 ☎(082) 420-0407
福祉	介護保険相談員	市役所	要	月額 164,342円	週29時間(週4日)	2月16日(金) 17:00	介護保険課 ☎(082) 420-0937
	介護保険認定調査員	市役所または黒瀬・福富・安芸津支所	要	月額 164,342円	週29時間(週4日)	2月16日(金) 17:00	介護保険課 ☎(082) 420-0937
	理学療法士・作業療法士	市役所	要	月額 162,925円	週28時間45分(週5日)	2月9日(金)	地域包括ケア推進課 ☎(082) 420-0984
	保健師・管理栄養士・歯科衛生士・理学療法士・作業療法士	市役所または黒瀬・豊栄・河内・安芸津支所	要	月額 162,925円	週28時間45分(週5日)	2月9日(金) 17:00	医療保健課 ☎(082) 420-0936
土木・建設	道路復旧員	市役所または各支所	要	月額 149,934円	週28時間45分(週5日)	2月13日(火)	維持課 ☎(082) 420-0949
文化	市史編さん調査員	市役所	要	月額 154,672円	週28時間45分(週5日)	2月15日(木) 17:00	文化課 ☎(082) 420-0977



保育所(園)・認定こども園(保育所利用)  
5月以降の入所希望の申し込みを受け付けます

月	申込受付期間	就労証明書等有効期限
5月	2月1日(木)～3月29日(金)	1月1日以降のもの
6月	3月1日(金)～4月30日(火)	2月1日以降のもの
7月	4月1日(月)～5月31日(金)	3月1日以降のもの
8月	5月1日(水)～6月28日(金)	4月1日以降のもの
9月	6月3日(月)～7月31日(水)	5月1日以降のもの
10月	7月1日(月)～8月30日(金)	6月1日以降のもの
11月	8月1日(木)～9月30日(月)	7月1日以降のもの
12月	9月2日(月)～10月31日(木)	8月1日以降のもの
1月	10月1日(火)～11月29日(金)	9月1日以降のもの
2月	11月1日(金)～12月27日(金)	10月1日以降のもの
3月	11月1日(金)～令和7年1月31日(金)	10月1日以降のもの

申 申込書類を保育課または支所へ持参  
問 保育課 ☎(082) 420-0934



御園宇幼稚園 令和6年度新入園児を追加募集します

新4歳児/平成31年4月2日～令和2年4月1日生まれ  
新5歳児/平成30年4月2日～平成31年4月1日生まれ

申 幼児を連れて、①入園願②施設型給付費認定申請書③住民票(世帯全員)を園に持参(①②は保育課・御園宇幼稚園で配布。市ホームページからダウンロード可)。

※申し込みや見学は随時受け付けています。

問 保育課 ☎(082) 420-0934

ご活用ください!子育てカレンダー

すくすくサポートや支援センターのイベント、離乳食教室、園庭開放情報などを掲載しています。

問 こども家庭課  
☎(082) 420-0407



妊娠期教室

妊娠・出産・育児について学んだり、相談ができたりします。

	日時	場所	対象	申し込み先
パパママ教室	2月18日(日) 1部 10:00～12:00 2部 13:30～15:30	市総合福祉センター	妊娠6か月以降で、夫婦で参加できる人	こども家庭課 ☎(082) 420-0407
マタニティ教室	3月7日(木)・14日(木) いずれも13:15～14:45	ゆめもくば	妊娠6か月以降で、全2回受講できる人	こども家庭課 ☎(082) 420-0407
プレパパ・プレママ教室	2月25日(日) 9:30～11:00	すくすくサポート寺家	妊娠6～8か月頃の妊婦とそのパートナー	すくすくサポート寺家 ☎070-7428-8008 2月4日(日)から受付



離乳食教室

離乳食の進め方を学んだり、相談ができたりします。

	日時	場所	対象	申し込み先
初めての離乳食教室	2月16日(金) 10:30～11:30	市総合福祉センター	離乳食を始める前の乳児と保護者(4～5か月頃)	こども家庭課 ☎(082) 420-0407 2月2日(金)から受付
モグモグ教室	2月21日(水) 10:30～12:00	市総合福祉センター	離乳食(2回食)を始めている乳児と保護者(7か月～1歳頃)	こども家庭課 ☎(082) 420-0407
カミカミ教室	2月29日(木) 10:30～12:00	すくすくサポート黒瀬	10か月から1歳過ぎ頃の乳幼児と保護者	すくすくサポート黒瀬 ☎080-8984-9601 (10:00～15:00) 2月15日(木)から受付
離乳食お悩み相談会	2月28日(水) 9:45～11:00	すくすくサポート寺家	離乳食を開始して1か月以上経過し、離乳食の進め方に困っている親子(7か月～1歳6か月頃)	すくすくサポート寺家 ☎070-7428-8008 2月7日(水)から受付
離乳食スタート講座	3月14日(木) 10:00～11:00	すくすくサポート寺家	離乳食直前、初期(1回食)の乳児とその保護者(4～6か月頃)	すくすくサポート寺家 ☎070-7428-8008 2月27日(火)から受付



親子の絆づくりプログラム“赤ちゃんがきた!”  
(愛称: BPプログラム)

お母さんと赤ちゃんと一緒に参加!  
お話ししながら仲間づくりや子育てに必要な知識を学びます。

場所	日時	対象	定員(先着)	締切	申し込み先
Ai Kids Club ショージ 寺家駅前店	2月27日～3月19日 毎週火曜日(全4回) 10:00～12:00	令和5年9月27日～令和5年12月27日 生まれの第1子を育てている母親	10組	2月9日(金)	☎☎(082) 421-1075 ※月～金曜日 9:00～14:00 担当/山西・蒲田



催し

出土文化財企画展 古からのメッセージ  
～ちいさくてかわいい遺物が語ること～

第1期/2月7日(水)～12日(月) 10:00～18:00

場所 芸術文化ホールくらら 市民ギャラリー

第2期/2月17日(土)～3月20日(水) 9:00～16:30

(入館16:00まで) ※日曜休館

場所 市出土文化財管理センター

【出土文化財報告会】

市内の遺跡の調査成果を報告!

日時 2月11日(日) 13:00～15:30

場所 市民文化センター 定員 60人(先着)

問申 市出土文化財管理センター

☎(082)420-7890 FAX(082)437-0320

障害者支援事業所の皆さんが野菜などを販売!  
ノウフクマルシェ

日時 2月8日(木) 11:00～14:00

場所 ゆめタウン東広島

問申 障害福祉課

☎(082)420-0180 FAX(082)420-0181

新聞・雑誌・本のリサイクルフェア

日時 2月17日(土) 10:00～14:00

場所 ひろしま国際プラザ

問申 (公財)ひろしま国際センター

情報センター・図書室

☎(082)421-5755

タッチ・ザ・ワールド  
～五感で知る世界のこと～

日時 2月17日(土)  
10:00～15:00

場所 ひろしま国際プラザ

対象 小学生

(主に4～6年生)

定員 一部定員あり

申込 申込フォーム

問申 (公財) ひろしま国際センター

☎(082)421-5900 平日9:00～17:00

日本ベトナム文化体験交流  
テトを祝う会 in 東広島

日時 2月18日(日) 10:00～15:00

場所 市総合福祉センター

定員 200人

料金 日本人/2,000円

学生/1,000円

ベトナム人/1,000円

申込 電話またはメール、

ファックス、

申込フォーム

締切 1月30日(火)

問申 (一社) 広島ベトナム平和友好協会

☎(082)423-7235 FAX(082)423-8060

✉ akatatu@d4.dion.ne.jp

不登校経験のある高校生たちが企画!  
どこよりも輝く☆ミニ展示会とワークショップ

日時 3月3日(日) 10:00～16:00

場所 東広島イノベーションラボ ミライノ+

問申 地域共生推進課

☎(082)493-5621

市民公開講座  
病と向き合う人のところに寄りそう

基調講演/死にゆく人の心に寄りそう 医療と宗教  
の間のケア

シンポジウム/自分らしく生きるために 豊かな人  
生とともに～私の心づもり～ (ACP 人生会議)

日時 3月9日(土) 14:00～16:00

場所 芸術文化ホールくらら 小ホール

定員 240人

申込 電話またはファックス、メール (①名前②年  
齢③住所④電話番号)

問申 東広島地区医師会地域連携室「あざれあ」

☎(082)493-7360 FAX(082)493-7361

✉ azalea@east-hiroshima-med.or.jp

学ぶ

くぐり門まちあそび講座  
～美酒鍋体験講座～

日時 2月10日(土) 11:00～13:00

場所 蔵処 樽

対象 小学生以上

定員 6組(先着) 1組5人まで

料金 1,300円(1人分)

ご飯、コメカラほか付き

申込 申込フォームまたは窓口 締切 2月7日(水)

問申 西条酒蔵通り観光案内所 ☎(082)421-2511

ひがしひろしまエネ・エコセミナー  
ゼロカーボンへの大学の挑戦

日時 2月10日(土) 14:00～16:00

場所 広島大学工学部A1棟141号室

対象 小学校高学年以上 定員 30人(抽選)

申込 申込フォーム 締切 2月3日(土)

問申 広島大学エネルギー超高度利用研究拠点

✉ hu-ace-info@ml.hiroshima-u.ac.jp

介護のコツを学ぶ研修  
～こころと技術で深まる絆～

日時 2月15日(木) 13:00～15:00

場所 市民文化センター 定員 30人

申込 電話またはメール 締切 2月14日(水)

問申 子育て・障害総合支援センター はあとふる

☎(082)493-6071

✉ hgh936071@city.higashihiroshima.hiroshima.jp

応急手当講習 普通救命講習Ⅰ(3時間)  
普通救命講習Ⅱ(4時間)

ウェブ講習修了者は講習Ⅰ(2時間)、講習Ⅱ(3時間)

日時 2月17日(土) 9:00から

※ウェブ講習修了者は10:00から

場所 消防局2階講堂 定員 30人程度(先着)

申込 申込フォームまたは消防署・分署へ電話、  
ファックス、メール、郵送

問申 東広島消防署救急係

☎(082)422-6771 FAX(082)422-8119

✉ hgh226567@city.higashihiroshima.lg.jp

絵本「ひと粒のチョコレートに」の  
チョコレート博士がやってくる!

日時 2月17日(土) 10:00～12:00

場所 安芸津生涯学習センター

対象 小学生以上(小学校低学年は保護者同伴)

定員 16人(抽選) 料金 1人200円

申込 ハガキまたはファックス、窓口、メール (①講  
座名②郵便番号・住所③名前(ふりがな)④学  
生は学年⑤電話番号) 締切 2月7日(水) 必着

問申 安芸津生涯学習センター(〒739-2402安芸津町三津4398)

☎(0846)45-2334 FAX(0846)45-2021

✉ hgh452334@city.higashihiroshima.lg.jp

国際交流ボランティア講習会  
「やさしいにほんご」でチラシを作ろう

日時 2月18日(日) 13:00～15:00

場所 市民文化センター

対象 小学4年生以上(小学生は保護者同伴)

定員 15人(先着)

申込 申込フォームまたはメール(①名前②性別③電  
話番号④年齢) 受付 1月21日(日) 10:00から

問申 市教育文化振興事業団

☎(082)424-3811 ✉ tabunka@hhface.org

生涯学習ボランティア・市民活動交流会  
子どもたちの学びに地域市民の力を  
～できることを できるときに できることから～

日時 2月18日(日) 13:30～16:00

場所 市民文化センター 定員 50人(先着)

申込 電子申請またはメール、電話、ファックス (①  
名前(ふりがな)②住所③電話番号)

問申 生涯学習課

☎(082)420-0979 FAX(082)422-1610

✉ hgh200979@city.higashihiroshima.lg.jp

認知症サポーター養成講座

※元気輝きポイント対象

日時 2月22日(木) 13:30～15:00

場所 東広島イノベーションラボ ミライノ+ 定員 20人

申込 電話または窓口

締切 2月9日(金)

問申 基幹型地域包括支援センター

☎(082)422-1022

親子わくわく講座  
絵本とわらべうたでのんびり子育て！



日時 2月29日(木) 11:00~12:00  
場所 児童青少年センター  
対象 未就学児(0歳から)とその保護者  
定員 10組(先着)  
申込 電話または窓口(11:00~17:00)  
受付 2月15日(木)から  
問合せ 児童青少年センター ☎(082)493-7625

ストレスや困りごとへの対応について学ぼう  
社会人のための「心」のスキルアップ・トレーニング



日時 3月2日・9日・16日  
いずれも土曜日 14:00~15:30  
場所 市民文化センター 対象 就労中の成人 定員 20人  
申込 ハガキまたはファックス、窓口、メール(①講座名②郵便番号・住所③電話番号④名前(ふりがな))  
締切 2月22日(木)必着  
問合せ 市教育文化振興事業団 ☎(082)424-3811  
FAX(082)423-5251 ㊟center01@hhface.org

ブックデビュー推進講演会  
~あかちゃんへことばのプレゼント~



日時 3月6日(水) 10:30~12:00  
場所 芸術文化ホールくらら  
対象 家庭教育支援や子育て支援に関心のある人、乳幼児の保護者など ※託児あり  
申込 電話またはメール、ファックス、窓口(①名前②郵便番号③住所④電話番号)  
締切 2月20日(火)  
問合せ 生涯学習課 ☎(082)420-0979 FAX(082)422-1610  
㊟ hgh200979@city.higashihiroshima.lg.jp

いきいき子育て講座  
こどもの病気について



日時 3月6日(水) 13:30~15:00  
場所 すくすくサポート西条北  
(青雲保育園 にこにこ一む)  
対象 未就園児とその保護者 定員 10組(先着)  
申込 電話  
受付 2月14日(水)~3月4日(月)  
問合せ すくすくサポート西条北 ☎(082)426-4114

初心者でも大丈夫！  
臨床美術で描くりんご



日時 3月9日(土) 14:00~16:00  
場所 市民文化センター  
対象 高校生以上 定員 10人程度 料金 300円  
申込 電子申請またはメール、電話、窓口、ファックス(①名前②ふりがな③住所④電話番号)  
締切 2月26日(月)  
問合せ 生涯学習課 ☎(082)420-0979 FAX(082)422-1610  
㊟ hgh200979@city.higashihiroshima.lg.jp

プログラミングを楽しく学ぼう！  
ぶつからない車を作ってみよう！



日時 3月10日(日) 14:00~16:00  
場所 造賀地域センター 対象 小学5年生~中学3年生  
定員 10人程度(抽選) ※12月17日の参加者は応募不可  
申込 電子申請またはメール、窓口、ファックス(①講座名②名前(ふりがな)③学年④保護者名(ふりがな)⑤住所⑥電話番号⑦メールアドレス)  
締切 2月21日(水)  
問合せ 生涯学習課 ☎(082)420-0979 FAX(082)422-1610  
㊟ hgh200979@city.higashihiroshima.lg.jp

甲種防火管理新規講習(2日間)  
※両日の受講が必要



日時 3月12日(火) 8:30~17:00  
3月13日(水) 8:30~12:00 8:00から受付  
場所 消防局 定員 40人(先着)  
料金 3,850円(講習初日に支払い)  
申込 受講申請書(市内の消防署・分署で配付。市ホームページからダウンロード可)  
受付 2月5日(月)~22日(木)  
問合せ 予防課 ☎(082)422-6341

農機具等安全取扱講習会(女性対象)  
~草刈り機・管理機などの操作方法~



日時 3月13日(水) 13:30~16:00  
場所 JA 全農ひろしま広島営農技術センター(河内町入野11631-13)  
対象 農業・農機具に関心があり直接来場できる女性  
定員 20人(先着)  
申込 窓口または電話 受付 2月1日(木)~16日(金)  
問合せ 農業委員会事務局 ☎(082)420-0972

令和6年度新入生募集!!  
広国市民大学



日時 4月~令和7年2月(予定)  
場所 広島国際大学東広島キャンパス・呉キャンパス  
料金 有料  
申込 ホームページ 締切 3月中旬  
問合せ 広国市民大学事務局 ☎(0823)69-6034

スポーツ

楽しく身体を作ろう！  
キッズトレーニング教室

日時 2月17日(土) 10:00~11:30  
場所 八本松地域センター  
対象 小学生以下 定員 12人(先着)  
申込 電話または窓口 締切 2月10日(土)  
問合せ 八本松地域センター ☎(082)428-3061

転倒予防運動、ニュースポーツなど！  
チャレンジ健康アップ教室



日時場所 2月21日(水)志和堀地域センター  
2月29日(木)河内スポーツアリーナ  
3月8日(金)能良地域センター  
いずれも13:30~16:00  
対象 40歳以上 定員 各会場とも20人(抽選)  
申込 ファックスまたはメール(①会場②郵便番号・住所③名前(ふりがな)④年齢⑤電話番号)  
締切 2月14日(水)  
問合せ 市教育文化振興事業団(黒瀬屋内プール内)  
☎FAX(0823)82-7075  
㊟ center02@diary.ocn.ne.jp

広島大学体操部による  
くるくるマット運動攻略法



日時 2月25日(日)  
①9:30~10:30 ②10:45~11:45  
場所 川上地域センター  
対象 小学生 定員 各8人(抽選)  
申込 メール(①講座名(希望時間①または②)②名前・学年③保護者連絡先) 締切 2月15日(木)  
問合せ 川上地域センター ☎(082)428-0044  
㊟ kawakami-k@city.higashihiroshima.hiroshima.jp

若年層の運動習慣化モデル事業  
大人のボール遊び



日時 3月10日(日) 9:00~11:45  
場所 シャープ広島スポーツセンター(八本松飯田)  
対象 運動不足を感じているおむね20~40歳代  
定員 30人(先着)  
申込 メールまたは電話  
締切 3月1日(金)  
申込 (株)ATHER  
☎(082)424-8172  
㊟ info@ather-sports.com

働く

企業×地域団体「共創事例発表」と  
「地域団体による共創提案会」



日時 2月27日(火) 18:30から  
場所 東広島イノベーションラボ ミライノ+  
対象 市内事業者・地域団体など  
申込 申込フォーム  
問合せ 産業振興課  
☎(082)420-0921

キャリア形成から就職までをサポート  
「はたすて」出張就職相談会

日時 2月8日(木)・15日(木)  
いずれも11:00~15:00  
場所 東広島イノベーションラボ ミライノ+  
対象 就職・転職希望者  
申込 電話(空きがあれば当日受付も可能)  
問合せ 働きたい人全力応援ステーションひろしま  
☎(082)502-7977

ビジネススキルアップセミナー  
「SNS・ECチャレンジセミナー」



日時 2月7日(水) 14:00~16:00  
場所 東広島イノベーションラボ ミライノ+  
定員 15人程度  
申込 申込フォーム  
問合せ 産業振興課  
☎(082)420-0921



東広島地域職業能力開発協会  
職業訓練講座



(3月開講有料講座)

講座名	日時
春の庭木等剪定習得講習	3月2日(土)～6月22日(土) 毎週土曜日(3月30日、5月4日除く) 9:00～12:00
「第三種電気主任技術者」 試験特別講習会(理論)	3月9日(土) 9:00～17:00
「第三種電気主任技術者」 試験特別講習会(電力)	3月10日(日) 9:00～17:00
「第三種電気主任技術者」 試験特別講習会(機械)	3月16日(土) 9:00～17:00
「第三種電気主任技術者」 試験特別講習会(法規)	3月17日(日) 13:00～17:00
フォークリフト 運転技能講習	3月12日(火)～15日(金) 8:30～18:00
粉じん作業特別教育講座	3月26日(火) 9:00～16:30

東広島地域職業能力開発協会の  
会員企業を募集しています

会員企業になると、従業員が職業訓練を受講する際に料金を割引します。

料金 年会費1口1万円から

問合せ 東広島地域職業訓練センター

☎(082)429-0810 FAX(082)429-1806

✉ work.c.h@hvtc.com

令和6年4月20日に市制施行50周年  
50周年を一緒に盛り上げましょう!



●50周年に関するイベント情報などを順次配信



特設サイト

Instagram ▶



●協賛事業を募集中

・「東広島市制施行50周年記念協賛事業」の名義や、ロゴマークなどの使用ができます。

・市の特設サイトなどで事業の情報を発信します。

詳しくは特設サイトでご確認ください。

芸術

第25回記念公演 東広島市民ミュージカル  
「響け☆南星楽団！」

日時 2月11日(日) 15:00から

場所 芸術文化ホールくらら 大ホール

料金 指定席1,000円、自由席800円

問合せ 東広島市民ミュージカル実行委員会事務局(河上)

☎050-6865-8907

✉ hhcm2015@yahoo.co.jp

広島大学教育学部音楽文化系コース卒業演奏会  
フレッシュコンサート



日時 2月17日(土) 14:00から

場所 市民文化センター

定員 200人(先着) ※未就学児入場不可

申込 電話①名前(ふりがな)②電話番号③参加人数

受付 2月1日(木)から

問合せ 市教育文化振興事業団 ☎(082)424-3811

石川県立音楽堂邦楽監督 野村萬斎プロデュース  
MANSAI CREATION BOX～萬斎のおもちゃ箱 Vol.2



日時 3月2日(土) 15:00から

場所 芸術文化ホールくらら 大ホール

出演 野村萬斎、野村裕基、松井慶太(指揮)、LEO(箏)、秋本悠希(メゾ・ソプラノ)、オーケストラ・アンサンブル金沢(管弦楽)

料金 SS席7,000円、S席6,500円、A席5,500円、B席3,500円、学生全席3,000円

※全席指定・未就学児入場不可

問合せ くららチケットセンター

☎(082)426-5990

仲道郁代  
ロマンティックなピアノ



日時 4月6日(土) 15:00～17:00

場所 芸術文化ホールくらら 大ホール

料金 全席指定 4,000円

※未就学児入場不可

※託児あり(有料、公演日1週間前までに要予約)

問合せ くららチケットセンター ☎(082)426-5990

美術館

市立美術館 ☎(082)430-7117  
開館時間/9:00～17:00(入館は閉館30分前まで)  
※2月10日(土)は10:00開館  
※2月24日(土)、3月23日(土)は19:00まで開館  
休館日/月曜日

ホームページや各SNSで  
今後の展覧会やイベント  
情報などを発信中!



民藝 MINGEI  
—美は暮らしのなかにある



日時 2月10日(土)～3月24日(日)

料金 一般1,200円(1,000円)、大学生800円(640円)

前売券・当日券販売場所/市立美術館、セブン-イレブン(セブンコード:103-744)

※( )内は前売または20人以上の団体料金

※前売券販売期間/2月9日(金)まで

【オリジナルグッズセットチケット】

宮入圭太さん(染色家/アーティスト)の描きおろし作品があしらわれたサコッシュと本展観覧券1枚がセットになったお得なチケット

料金 2,700円(税込)【数量限定】

販売場所/セブン-イレブンのみ

(セブンコード:103-744)

販売期間/3月24日(日)まで※なくなり次第終了

【関連イベント①】クロストーク

「民藝の作り手と配り手 — つなぐものたち」

講師/小谷 栄次さん(倉敷ガラス 職人)

山本 尚意さん(融民藝店 店主)

日時 2月24日(土) 14:00～15:30

定員 40人

申込締切 下欄を参照



Photo: Yuki Ogawa

【関連イベント②】記念講演会「暮らしのなかの民藝」

講師/森谷 美保さん

(本展監修/美術史家)

日時 3月2日(土)

14:00～15:30

定員 40人

申込締切 下欄を参照

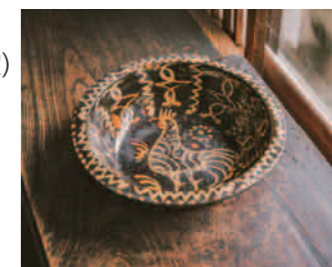

スリッパウェア刺繍文様 イギリス 18世紀後半  
日本民藝館蔵 Photo: Yuki Ogawa

【関連イベント③】ワークショップ

「天然藍をつかった染めもの体験」

講師/前垣 佳代さん

(染色家)

日時 3月16日(土)

14:00～16:00

対象 5歳以上

(小学生以下は保護者同伴)

定員 10人 料金 1,000円

申込締切 下欄を参照



ヨハネ・パウロ2世美術館展

ポーランドのヨハネ・パウロ2世美術館のポルチェンスキ・コレクションから、レンブラントやゴヤなどルネサンス以降400年にわたる西洋絵画を紹介。

日時 4月9日(火)～6月9日(日)

料金 一般1,300円(1,040円)、大学生900円(720円)

前売券・当日券販売場所/

市立美術館、セブン-イレブン

詳細は美術館ホームページでご確認ください。

※( )内は前売または20人以上の団体料金

※販売期間/2月22日(木)～4月8日(月)



ジャン＝マルク・ナティエ  
《花の神フローラに扮する女性の肖像》1753  
©Museum of John Paul II and Primate Wyszyński

関連イベント①②③の申込方法

申込締切 往復ハガキまたは申込フォーム

※各イベントに対し、往復ハガキまたは申込フォームのいずれかから1件のみ申し込みます。

①クロストーク  
民藝の作り手と配り手  
— つなぐものたち



締 2月10日(土) 必着  
※申し込みは1組4人まで

②記念講演会  
暮らしのなかの民藝



締 2月17日(土) 必着  
※申し込みは1組4人まで

③ワークショップ  
天然藍をつかった  
染めもの体験



締 3月2日(土)必着  
※申し込みは1組2人まで

返信(表)	往信(裏)	往信(表)	返信(裏)
代表者の名前 様	①イベント名 ②参加者・同伴者 全員の名前 (ふりがな)、年齢 ③代表者の 電話番号、住所	東広島市立美術館 西条栄町九一 宛	この面には 何も記入しないで ください

## 図書館

中央図書館 ☎(082)422-9449	福富図書館 ☎(082)435-3520
黒瀬図書館 ☎(0823)82-1101	サンスクエア 児童青少年図書館 ☎(082)424-3899
河内こども図書館 ☎(082)437-1711	安芸津図書館 ☎(0846)45-2335
豊栄図書館 ☎(082)432-3611	

休館日/毎週月曜日、2日(金)、11日(日)、23日(金)は中央図書館のみ開館。

広報紙に掲載しているもの以外にもたくさんイベントや企画展示を開催しています。開催日程はこちらから。



イベント



展示

### 移動図書館車巡回日程

	巡回場所	2月	時間
西条	郷田地域センター	15日(木)	16:00~16:30
	板城地域センター	22日(木)	16:00~16:30
	旧JA三永支店	14日(水)	16:00~16:30
	平岩地域センター	巡回なし	
	医療センターあゆみ園	7日(水)	11:00~11:30
	桜が丘こども園	巡回なし	
	道の駅のん太の酒蔵	巡回なし	
	六方学園	27日(火)	16:00~16:30
八本松	郷田保育所	27日(火)	10:30~11:00
	川上地域センター	1日(木)	16:00~16:30
	吉川小学校	13日(火)	10:30~11:00
	JA八本松南支店	13日(火)	16:00~16:30
志和	シヨージ志和店	28日(水)	16:00~16:30
	東志和地域センター	巡回なし	
	志和堀地域センター	巡回なし	
	ケアハウスみずほ	9日(金)	14:30~15:00
高屋	高屋西地域センター	6日(火)	16:00~16:30
	高美が丘地域センター	7日(水)	15:00~16:00
	高屋東地域センター	巡回なし	
	ファッション館カレンズ	巡回なし	
黒瀬	造賀地域センター	巡回なし	
	旧JA下黒瀬支店	21日(水)	16:00~16:30
	ひまわり台第一公園	28日(水)	16:00~16:30
	シヨージ黒瀬店	29日(木)	16:00~16:30
福富	上黒瀬保育所	14日(水)	11:00~11:30
	竹仁地域センター	巡回なし	
豊栄	認定こども園くば	6日(火)	11:00~11:30
	能良地域センター	巡回なし	
河内	清武地域センター	27日(火)	14:30~15:00
	入野地域センター	巡回なし	
安芸津	河内西保育所	27日(火)	10:30~11:00
	安芸津海洋センター	20日(火)	16:00~16:30
志和アグリ図書館出張日程	13・27日(火)	10:00~13:00	

### わらべうたであそぼう

中

**日時** 3月2日(土) 10:30~11:30  
**対象** 2歳以上 **定員** 30人(先着)  
**申込** 窓口または電話  
**受付** 2月6日(火) 10:00から

### 薬のキホンとギモン ～フレイル予防と感染症の最近の話題～

中

講師/村山 良太さん(東広島薬剤師会)  
**日時** 3月10日(日) 14:00~15:30  
**対象** 15歳以上 **定員** 30人(先着)  
**申込** 窓口または電話  
**受付** 2月20日(火) 10:00から

### ブックトーク講座とおすすめの本を紹介! こどもと本をつなぐ会

中

**日時** 3月16日(土) 13:00~15:00  
**対象** 子どもの読書活動に関わる人、ボランティアの人、子どもの本に興味のある人  
**定員** 30人(先着) **申込** 窓口または電話  
**受付** 2月20日(火) 10:00から

### 恋愛本を紹介し合おう! キュンです♡読書会

サ

課題本は「植物図鑑」(有川 浩/著)です。  
**日時** 3月24日(日) 14:00~16:00  
**場所** 市民文化センター  
**対象** 13歳以上 **定員** 5人(先着)  
**申込** 窓口または電話  
**受付** 2月1日(木) 15:00から

### 特別整理による図書館休館のお知らせ

集中的な所蔵資料の整理・点検を行うため、下記の日程で各図書館を休館します。

図書館	実施期間
中央図書館	2月12日(月)~2月19日(月)
黒瀬図書館	2月5日(月)~2月9日(金)
安芸津図書館	2月28日(水)~3月1日(金)
福富図書館	2月28日(水)~3月1日(金)
豊栄図書館	3月1日(金)

### 元気輝きポイント手帳の 提出はお済みですか?

令和4年度元気輝きポイント手帳(白色表紙)の提出期限が近づいています。未提出の方は、提出してください。市で手帳のポイント数を確認し、ポイント数に応じた報奨金を支給します。提出方法/必要事項を記入し、手帳発行時に交付した返信用封筒で郵送または地域包括ケア推進課や各支所に持参  
 ※ポイントを上限まで貯めていなくても提出可能です。



**締** 3月6日(水) 必着  
**問** 地域包括ケア推進課  
 ☎(082)420-0984



### 健診結果相談会

健診結果について、保健師、管理栄養士に気軽に相談してみませんか?  
**定** 各時間5人(先着)  
**締** 開催日の3日前  
**問申** 医療保健課 ☎(082)420-0936



### 広島大学スポーツセンター×中央生涯学習センターシンポジウム ～スポーツ医学をもとにした健康増進リレートーク～

さまざまな分野の専門家による「最新の健康」のリレートーク。効果的な栄養摂取の方法、口腔内のトラブルを解消し口内環境を整える方法、小児から高齢者まで幅広い年代で効果的な運動方法や、パラアスリートや障害者を包摂するまちづくりなど、生活に役立つ健康増進法を楽しくお話しします。

講演者/田中 亮さん(リハビリテーション科学)、緒形 ひとみさん(スポーツ栄養学)、吉田 結梨子さん(障害者歯科学)、伊藤 数子さん(日本パラリンピアンズ協会アドバイザー)

**日** 2月3日(土) 13:30~16:00(13:00から受付)  
**場** 市民文化センターアザレアホール  
**定** 200人(先着)  
**申** 電話(①名前②電話番号③参加人数)  
**問申** 市教育文化振興事業団  
 ☎(082)424-3811



開催日	会場	開催時間
2月14日(水)	高屋西地域センター	
2月21日(水)	河内保健福祉センター	① 9:30~10:30 ② 10:45~11:45 ③ 13:30~14:30
3月1日(金)	黒瀬保健福祉センター	
3月5日(火)	八本松地域センター	

### 健康教室・健康相談

名称	内容など	対象	日時・場所	申込など	問い合わせ先
広島わかちあいのつどい「忘れな草」	自死により大切な人を亡くされた人同士で、思いを分かち合います	自死で家族や大切な人を亡くした人	<b>日</b> 2月22日(木) 13:30~15:30 <b>場</b> 市民文化センター	<b>申</b> 初参加の場合は要申し込み	県立総合精神保健福祉センター ☎(082)884-1051
禁煙相談会	市内禁煙支援薬局の薬剤師による個別相談(相談時間は約40分)	禁煙相談・支援を希望する人とその家族	<b>日</b> 2月26日(月) 13:00~15:00 <b>場</b> 市役所本館2階 相談室201	<b>締</b> 2月22日(木) <b>申</b> 電話	医療保健課 ☎(082)420-0936

健康教室・認知症相談会・カフェ

★印のものは、元気輝きポイント対象

名称	内容など	対象	日時・場所	申込など	問い合わせ先	
相談	こころの ★ 駅舎	医療福祉関係者による悩み相談 参加者同士で語り合い	がん患者や家族、支援関係者、つどいの協力者	2月22日(木) 14:00~18:00 場芸術文化ホールくらは 209会議室	不要	東広島地区医師会地 域連携室あざれあ ☎(082)493-7360
	街かど ほけんしつ ★	フレイルプチ測定会 & ちょっと健康相談	市民	2月29日(木) 10:30~14:30 場ゆめタウン学園店 1階	不要	医療保健課 ☎(082)420-0936
健康教室	長寿! 体づくり ★ 教室	介護予防のための室内でできる 筋トレ、ストレッチなど	運動を制限 されていない人	2月13日(火) 10:00~11:30 場豊栄生涯学習センター	初参加の場 合は、開催 日までに要 申し込み	豊栄支所地域振興課 ☎(082)432-2211
	みんなの 体操教室 ★	乳幼児とその保護者、地域の人 と一緒に筋トレ・ストレッチな どをします	運動を制限 されていない人	2月19日(月) 10:00~11:30 場河内保健福祉センター	初参加の場 合は要申込み 2月16日(金)	河内支所地域振興課 ☎(082)437-1109
認知症支援	認知症・若 年性認知症 相談会	精神保健福祉士などによる個別 相談 (相談時間は約50分)	もの忘れに ついて心配 のある人や 家族	2月20日(火) 13:30~15:30 場市役所本館201	定2組 ※要予約 2月13日(火)	基幹型地域包括支援 センター ☎(082)422-1022
	認知症の人と 家族の会 「やすらぎ会」 ★	介護の悩み、心配ごとについて の語り合い	認知症の人 を介護して いる家族	2月16日(金) 10:00~14:30 場市総合福祉センター	不要	市社会福祉協議会 ☎(082)430-8877
	etto smile cafe えっと すまいる かふえ★			2月10日(土) 13:30~15:00 場宗近病院敷地内サ ロンデュ青空(西条 町御園宇703)	2月9日(金)	広島中央認知症疾患医 療センター(宗近病院) ☎(082)493-8651
	かふえ ほのぼの ★			2月8日(木) 13:30~14:30 場黒瀬保健福祉センター	料200円 2月6日(火)	黒瀬地域包括支援センター ☎(0823)82-0203
	あすカフェ ★	日頃の悩みなどを自由に語り合 います	認知症の人 やその家族、 支援者	2月15日(木) 13:30~15:30 場安宿地域センター	2月14日(水)	あすか住民自治協議会 (安宿地域センター) ☎(082)432-2521
きく茶屋 ★	お茶などを飲みながらゆったり とした時間を過ごしませんか		2月18日(日) 13:30~15:30 場たかやの郷(高屋町 杵原1826-1)	不要	東広島介護支援専門 員連絡協議会(市社 会福祉協議会内) ☎(082)422-4075	
サンSUN カフェ★			2月25日(日) 13:30~15:30 場桜が丘保養園 (西条町寺家5976)	不要		
			2月20日(火) 13:30~15:00 場河内保健福祉センター	料200円 2月19日(水)	北部地域包括支援センター ☎(082)435-2240	

くらしの情報

募集

市営住宅入居者募集

募集住宅/  
西条町/寺西3戸、御園宇2戸、  
新御園宇1戸、恵下山1戸  
八本松町/新向原1戸  
黒瀬町/岩谷第二1戸、新池谷1戸  
福富町/レイクヒル福富1戸  
※変更する場合があります。  
※動物を飼うことはできません。  
【受付】2月5日(月)~9日(金)  
【対象】原則として次の全てに該当  
すること①市内に住所または勤務  
場所がある②現に同居または同居  
しようとする親族がいる(単身者  
は別途要件あり)③世帯の月収が  
15万8千円以下(高齢者、身体  
障害者世帯など特に居住の安定を  
図る必要のある世帯は21万4千  
円以下)④市町村税などの滞納が  
ない⑤現在、住宅に困っている⑥  
暴力団員でない  
【申込】申込書(住宅課、各支所・  
出張所で1月29日(月)から配布)  
を持参または郵送、電子申請  
※各支所・出張所では受け付けて  
いません。  
※住宅課、各支所・出張所で、前  
日までの申込状況を公表します。  
【問合せ】住宅課  
☎(082)420-0946

「生涯学習指導者人材バンク」の  
登録者を募集します

自分の持っている知識や技能を生  
かして、市民の皆さんのさまざま  
な分野の学習活動を支援しません  
か。申請は常時受け付けています。  
申請後、登録のための面談を行  
います。登録後は、ホームページな  
どに登録情報を掲載します。  
【申込】登録申請書(窓口で配布。  
市ホームページからもダウンロード  
可)に記入し、持参またはメー  
ル、ファックス、郵送  
【問合せ】生涯学習課  
☎(082)420-0979  
【FAX】(082)422-1610  
【Eメール】hgh200979@city.higashiroshima.lg.jp

「生涯学習ボランティアグループガイド」の  
新規登録団体を募集します

登録団体は、ガイ  
ドブックに活動内  
容を掲載します。  
他団体と交流など  
にも役立ちます。  
【申込】申請書(窓  
口で配布。市ホームページからダ  
ウンロード可)をメールまたは  
ファックス、郵送  
【締切】2月29日(木)  
【問合せ】生涯学習課  
☎(082)420-0979  
【FAX】(082)422-1610  
【Eメール】hgh200979@city.higashiroshima.lg.jp

お知らせ

証明書コンビニ交付サービスを  
休止します

【日時】2月17日(土)終日  
【問合せ】市民課  
☎(082)420-0925

節水へのご協力をお願いします

例年がない少雨により、水不足が  
生じています。今後もまとまった  
雨が降らない状況が続いた場合、  
水道用水への影響が心配されます。  
節水へのご協力をお願いします。

【家庭でできる節水方法】

- ・水は出しっぱなしにせず、こま  
めに蛇口を閉める。
  - ・油污れのひどい食器は、あらか  
じめ紙などで拭き取る。
  - ・蛇口はしっかりと閉める。
  - ・漏水は早めに発見し、修理する。
- ※手洗いなどの感染症対策はしっ  
かりと行ってください。

【問合せ】広島県水道広域連合企業団  
東広島事務所業務課  
☎(082)421-3661

顔認証マイナンバーカードの  
申込受付を開始しました

暗証番号の設定が不要な顔認証マ  
イナンバーカードの申込受付が始  
まりました。詳細はホームペー  
ジでご確認ください。  
【問合せ】市民課  
☎(082)420-0925

マイナンバーカードの出張申請サポート

【問合せ】マイナンバーカード申請サポート事務局 ☎0120-032-406

【フジグラン東広島】

【日時】土・日曜日11:00~17:00(予約不要)  
【訪問申請】希望の場所・時間に伺います。  
※予約は二次元コードから

【地域センター】

【日時】月曜日10:00~12:00、14:00~16:00  
(予約不要)  
※会場の地域センターはホームページに掲載

## 小中学校体育施設利用団体の登録・更新

市立小・中学校の体育施設を、放課後や休日など学校教育に支障のない範囲で開放しています。利用を希望する団体は、年度ごとに登録申請をしてください。

**対象** 次の全てを満たす団体①市内に在住・通勤・通学する人で構成する②団体の責任者が成人③健全なスポーツ活動やレクリエーションを目的としている④政治活動、宗教活動および営利を目的としない⑤引き続き登録をする団体の場合、支払いなど手続きが適正に行われている

**申込** 必要書類（教育総務課と小・中学校で配布。市ホームページからもダウンロード可）を持参または郵送

**問合せ** 教育総務課  
☎(082)420-0974



## 市民協働のまちづくり活動 応援補助金

令和6年度に実施する市民協働のまちづくりにつながる市民活動などについて、より優良な事業を考慮し、補助金の交付を予定しています。補助金の交付申請をできるだけ早期に行うため、あらかじめ事業の提案を受け付けます（正式な交付申請手続きは、審査などを経て4月以降に行います）。対象となる活動や補助金額などは市ホームページに掲載しています。

**申込** 郵送または持参

**締切** 2月22日(木) 17:00必着  
※募集要項などは地域づくり推進課、各支所・出張所・地域センターで配布。市ホームページからもダウンロード可。

**問合せ** 地域づくり推進課  
☎(082)420-0924



## お持ちの農耕作業用自動車にナンバープレートはついてますか？

農耕作業用自動車（乗用装置（イス）が



ついており最高時速35km未満のもの）は、公道を走行するか否かにかかわらず、ナンバープレートを取得する必要があります。農耕作業用自動車は、地方税法の「小型特殊自動車」にあたり、軽自動車税の課税対象になるためです。トラクターやコンバイン、田植機などのナンバープレートを取得していない人は、登録手続きをしてください。

また、農耕作業用自動車の廃車や譲渡をしたのに市役所に廃車の申告を忘れていませんか？農耕作業用自動車がお手元になくても、市役所で手続きしなければ来年度も税金が発生します。心当たりのある人は、3月末までに市民税課または各支所・出張所で手続きをしてください。

**持参** 運転免許証など来庁者の本人確認書類、廃車の場合はナンバープレートも必要

**問合せ** 市民税課  
☎(082)420-0910



## 人権擁護委員の委嘱

人権擁護委員は、法務大臣から委嘱され、人権相談や人権に関する啓発活動など地域に密着した活動を行う民間ボランティアです。

被委嘱者（敬称略）／

（西条）岡 由美、山本 かおる  
（黒瀬）池原 ゆかり  
委嘱期間／令和6年1月1日から3年間

**問合せ** 広島法務局東広島支局  
☎(082)423-7707

## 広島森づくり

### ■ひろしまの森づくり県民税

県では豊かな森林を県民全員で守り育て、次の世代に引き継ぐために、県民や企業の皆さんに「ひろしまの森づくり県民税」の負担をお願いしています。

ひろしまの森づくり県民税		
納める額	個人	法人
年額	500円	年額 5% 均等割額相当額



### ■みんなで森を育てます

市では、「ひろしまの森づくり県民税」を財源に、身近な里山林を整備してきました。

- ・手入れ遅れの人工林の間伐
- ・松くい虫被害跡地の整備
- ・鳥獣被害対策のための里山整備自治協議会など住民団体による自主的な森林整備活動や森林学習活動等の支援も行っています。募集は毎年4月に行います。

**問合せ** 農林水産課

☎(082)420-0939

## 2月1日はフレイルの日

フレイルとは、年齢を重ねるにつれて筋力や心身の活力が低下していく状態のことです。市ではフレイル予防の健康講座や相談を行い、「健康づくり」を応援しています。

**問合せ** 医療保健課

☎(082)420-0936



## 議会の開会予定日

本会議はだれでも傍聴できます。日程の詳細はホームページの市議会情報をご覧ください。

**日時** 2月9日(金) 10:00から

**問合せ** 議会事務局  
☎(082)420-0966



## 墓地を造るには許可が必要です

墓地を新たに造るときは、個人、宗教法人の別にかかわらず、事前に市の許可を受ける必要があります。墓地を新たに造る計画がある場合は、事前にご相談ください。許可を受けた墓地の内容の変更がある場合は、変更の許可を受けてください。

墓地経営者から墓地永代使用権を購入する際は、許可を受けた墓地であることを確認して購入するようにしましょう。

**問合せ** 環境先進都市推進課

☎(082)420-0928



## 3月1日(金)～7日(木)は春の火災予防運動 火を消して 不安を消して つなぐ未来

例年、この時期に大規模な林野火災が発生しています。春は空気が乾燥し、風の強い日が多いため、火を取り扱う際には、気象情報に十分注意しましょう。また、屋外での焼却（野焼き・ごみ焼きなど）は原則禁止されています。火災予防への取り組みにご協力ください。

**問合せ** 消防局予防課

☎(082)422-6341



## 咬傷事故を起こさないために

普段はおとなしい犬でも初対面の人に対しては攻撃的になることがあります。犬の飼い主はかみつき事故の予防対策をしましょう。飼い犬が人をかんでしまった場合は、すみやかに県動物愛護センターに連絡してください。

**問合せ** 環境先進都市推進課

☎(082)420-0928

県動物愛護センター

☎(0848)60-8511

## 国民年金保険料の前納

**問合せ** 呉年金事務所 ☎(0823)22-1691 国保年金課 ☎(082)420-0933

国民年金保険料をまとめて納付（前納）することで割引があります。口座振替で前納すると割引率が高くなります。

令和6年3月から口座振替・クレジットカードによる前納が年度途中から可能になります。

口座振替・クレジットカードによる4月分からの前納の申込期限は2月29日(木)です。

2年前納／令和8年3月分まで  
1年前納／令和7年3月分まで  
6か月前納／9月分まで(令和6年10月～令和7年3月分の申込期限は8月末)

## 福祉

### 移動献血車が来ます

【ハローズ高屋店】

**日時** 2月12日(月・祝)

10:00～12:30、13:45～16:00

【フジグラン東広島】

**日時** 2月23日(金・祝)

10:00～12:30、13:45～16:00

予約は二次元コードから

**問合せ** 医療保健課

☎(082)420-0936

**FAX** (082)422-2416



## SmILE 障害者 スマイルボード

ピア・カウンセリング（ピア）とは仲間という意味。現在、聴覚・内部・肢体に障害のあるピア・カウンセラーがいます。

### ピア・サロン ※要申し込み

障害のある仲間やピア・カウンセラーと、ゲームをしたり、近況報告・情報交換や悩みを話したりします。

**日時** 2月17日(土) 14:00～16:00

**場** 地域活動支援センターときわ

**対** 市内在住で18歳以上の障害のある人

### ピア相談 ※要予約

相談者と同じ視点でピア相談に応じます。相談方法／電話・ファックス・メールでの相談、自宅への訪問、来所など

**問合せ** 子育て・障害総合支援センターはあとふる

☎(082)493-6073 **FAX** (082)424-3841

**E-mail** hgh936071@city.higashihiroshima.hiroshima.jp





名称	日・曜日	時間	相談会場	相談員・申込方法など	問い合わせ
生活困窮の相談	月～金曜日 ※祝日を除く	8:30～17:15	生活支援センター (市役所本館2階)	生活に困っている人が自立した生活を送るための相談に対応します。生活、就労、家計相談など ☎相談支援員	生活支援センター ☎(082)420-0410
相続・遺言に関する相談	4日(日)、 3月3日(日)	10:00～16:00	【面談・相談】 広島司法書士会 総合相談センター 【電話相談】 ☎(082)511-7196	相続・遺言に関する相談会 ☎司法書士 ☎電話	広島司法書士会 ☎(082)221-5345
法律相談	1日・8日・15日・ 22日・29日、 3月7日 (いずれも木曜日)	13:00～16:00 ※相談時間は30分以内	市民生活課	☎弁護士 定12人/日(抽選) ☎当日受付(8:30～9:00に電話 またはファックス、窓口) ※相談は原則年度内1回限り	市民生活課 ☎(082)420-0922 ☎(082)426-3124 ※ファックスで申し込む 場合、必ず電話番号や ファックス番号を明記 してください。
登記・法律相談 (相続・成年後見など)	14日(水)・21日(水)	10:00～12:00 ※相談時間は30分以内		☎司法書士 定8人/日(先着) ☎当日受付(8:30～9:30に電話 またはファックス、窓口)	
消費生活相談	月～金曜日 ※祝日を除く	9:00～12:00 13:00～17:00	消費生活センター (市役所北館1階窓口)	消費者と事業者間の契約トラブルに関する相談 ☎消費生活相談員	消費生活センター ☎(082)421-7189 ※受付は16:30まで
お昼の消費生活相談	月～金曜日 ※祝日を除く	11:00～13:00	—	消費生活センター受付時間外の相談 ☎国民生活センター職員など	国民生活センター ☎(03)3446-0999  消費者ホットライン ☎188
休日の消費生活相談	土日祝日	10:00～16:00	—	—	—
心配ごと相談・ 行政相談	西条会場 6日(火)	13:00～16:00	市役所本館2階201会議室	心配ごと相談 ☎心配ごと相談員 (民生委員・児童委員)  行政相談 ☎国の行政に関する要望や相談 行政相談委員	心配ごと相談 東広島市民生委員 児童委員協議会 ☎(082)493-5621  行政相談 中国四国管区 行政評価局 ☎(082)228-6173
	八本松会場 14日(水)	13:00～16:00	八本松地域センター		
	志和会場 15日(木)	13:00～16:00	志和出張所		
	高屋会場 26日(月)	13:00～16:00	高屋西地域センター		
	黒瀬会場 5日(月)	9:00～12:00	黒瀬支所南庁舎5階第3会議室		
	福富会場 14日(水)	13:00～16:00	福富保健福祉センター		
	豊栄会場 20日(火)	13:00～16:00	豊栄保健福祉センター		
特設人権相談	河内会場 22日(木)	13:00～16:00	河内保健福祉センター	☎人権擁護委員	東広島竹原人権擁護委員 協議会 ☎(082)423-7752
	安芸津会場 16日(金)	13:00～16:00	安芸津文化福祉センター		
	志和会場 15日(木)	13:00～16:00	志和出張所		
	黒瀬会場 5日(月)	9:00～12:00	黒瀬支所南庁舎5階第3会議室		
	豊栄会場 20日(火)	13:00～16:00	豊栄保健福祉センター		
常設人権相談	河内会場 20日(火)	9:00～12:00	河内保健福祉センター	☎法務局職員、人権擁護委員	広島法務局東広島支局 ☎(082)423-7707
	安芸津会場 16日(金)	13:00～16:00	安芸津文化福祉センター		
	月～金曜日 ※祝日を除く	8:30～17:15	広島法務局東広島支局		
ひがし広島 法律相談センター	毎週水曜日 (変更になる場合あり)	13:00～16:00	市民文化センター 研修室3 (サンスクエア2階)	☎広島弁護士会 ☎有料 ☎電話(休業日を除く9:30～16:00)	ひがし広島法律相談センター ☎(082)421-0021
公正証書による遺言・ 契約書等の作成	月～金曜日 ※祝日を除く	8:30～12:00 13:00～17:15	東広島公証役場 (サンスクエア4階)	☎公証人 ☎電話	東広島公証役場 ☎(082)422-3733

☑都合により日程を変更することがありますので、お問い合わせください。

名称	日・曜日	時間	相談会場	相談員・申込方法など	問い合わせ
県民相談	月～金曜日 ※祝日を除く	9:00～17:00	広島県生活センター (県庁農林庁舎1階)	離婚、相続、近隣トラブル、交通事故などに関する相談 ☎県民相談員	県民相談窓口 ☎(082)223-8811
家庭児童相談 児童虐待相談 DV相談	月～金曜日 ※祝日を除く	8:30～17:15	こども家庭課	☎家庭相談員兼母子・父子自立支援 員・女性相談員	こども家庭課 ☎(082)420-0407
	上記以外	—	—	—	市役所当直室 ☎(082)422-2111
家庭児童相談	水曜日 ※祝日を除く	10:00～17:00	子育て・障害 総合支援センター はあとふる (市民文化センター)	☎家庭相談員兼母子・父子自立支援 員	はあとふる ☎(082)493-6072
障害者・障害児相談	月～土曜日 ※祝日を除く	8:30～17:15	子育て・障害 総合支援センター はあとふる (市民文化センター)	☎相談支援コーディネーター	はあとふる ☎(082)493-6073
障害者虐待相談	月～金曜日 ※祝日を除く	8:30～17:15	障害福祉課	☎障害福祉課職員	障害福祉課 ☎(082)420-0180
	上記以外(障害者虐待通報のみ)	—	—	—	市役所当直室 ☎(082)422-2111
こころの相談室	月・火・木・金曜日	9:00～16:00	医療保健課	個別相談 ☎精神保健相談員 ☎電話	医療保健課 ☎(082)420-0936
精神科医による 精神保健相談	8日(木)	13:30～15:30	広島県西部東保健所 2階保健相談室	個別相談 ☎精神科医 ☎電話	県西部東保健所保健課 ☎(082)422-6911(代)
自殺予防電話相談	年中無休	24時間	—	—	広島いのちの電話 ☎(082)221-4343 よりそいホットライン ☎0120-279-338
広島地域若者 サポート ステーション 「若者交流館」	6日・13日・ 20日・27日 (いずれも火曜日)	13:00～17:00	市民文化センター 研修室	就職にあと一歩が踏み出せない人、人間関係が苦手で辞めてしまった人などの相談 ☎自己理解、自己表現、コミュニケーション 演習、応募書類作成や面接練習など ☎15～49歳(保護者の相談も可) ☎要予約	広島地域若者 サポートステーション 「若者交流館」 ☎(082)511-2029
働く女性の相談室	17日(土)	13:30～14:30 14:30～15:30	市民文化センター	仕事上の悩み(セクハラ、パワハラ、 家庭との両立)や、働きたい女性の 相談 ☎要予約 ☎10日(土)	エスポワール/ 男女共同参画推進室 ☎☎(082)424-3833
ボランティア相談窓口	第2・4 水・土曜日 ※祝日を除く	13:00～16:00	市民文化センター ボランティア活動 支援センター	☎ボランティアコーディネーター	ボランティア 活動支援センター ☎(082)424-9590
	火・木曜日 ※祝日を除く	13:00～16:00	生涯学習課	☎生涯学習相談員	生涯学習課 ☎(082)420-0979
不登校サポート 「親の会」	第3水曜日 ※祝日を除く	13:30～15:00	西条フレンドスペース (市民文化センター)	☎電話	西条フレンドスペース ☎(082)421-8494
児童青少年 相談	教育相談	水・木・土・日曜日 ※祝日を除く	10:30～12:00 13:00～16:30	☎教育相談員	児童青少年センター内 児童青少年総合相談室 (市民文化センター)  ☎臨床心理士 ☎電話または窓口 (開館日の10:30～16:30)  ☎児童厚生員
	カウンセラー相談	火・金曜日 ※祝日を除く	13:00～16:00	☎電話	
	子育て相談	火・木・日曜日 ※祝日を除く	10:30～12:00 13:00～16:30	☎電話	

## — 教えて！消費生活 — 消費生活センター ☎(082)421-7189

### 貴金属の買い取りが目的!? 強引な訪問購入に注意

(独)国民生活センターの相談事例を紹介します

【相談】年配の女性から「どんなものでも買い取ります」と丁寧な電話があり、洋服の訪問買い取りを了承した。しかし、訪問してきたのは若い男性で、突然「貴金属はないか」と強く言われ、用意していた洋服は車に放り込まれた。怖くなって、亡くなった夫の金歯やネックレスなどを探して渡してしまった。それらを探している間に、買取書のチェック欄に勝手に記入され、近くに置いていた印鑑で捺印までされていた。男性は買い取り代として約2万5千円を置いて帰った。

【アドバイス】業者が突然訪問して勧誘をすることは禁止されています。このような業者は家に入れないようにしましょう。前もって電話等で訪問を約束した場合でも、消費者が事前に承諾していない物品の売却を求めすることはできません。売るつもりのない貴金属は、むやみに見せず、きっぱり断りましょう。売却する場合は、必ず契約書を受け取り、すぐに物品の種類や買取価格、事業者の連絡先などを確認することが大切です。条件を満たせばクーリング・オフもできます。

## Free of Charge 外国人相談窓口・Information and Consultations・Salão de Comunicação・外国人咨询窗口・Dịch vụ tư vấn

	言語	曜日	時間	場所	問い合わせ
Daily Life Consultations Consultas Diversas 生活咨询 Tư vấn cuộc sống 生活相談	English 英語	Mondays, Tuesdays, Wednesdays, Thursdays, Fridays【月～金】	9:00～17:00	市民文化 センター コミュニ ケーション コーナ ー	Communication Corner Salão de comunicação コミュニケーションコーナー ☎(082)423-1922  (公財)東広島市教育文化 振興事業団 ☎(082)424-3811 ☎https://www.hhface.org/ wp/corner/
		Saturdays【土】	9:00～13:00		
		Sundays【日】	13:00～17:00		
	Português ポルトガル語	Quartas, Sábados【水、土】	9:00～13:00		
	中文 中国語	星期一、二、日【月、火、日】 星期六【土】	9:00～13:00 13:00～17:00		
Legal Consultations Consulta Jurídica 法律咨询 Tư vấn pháp luật 法律相談	Tiếng Việt ベトナム語	Thứ Năm【木】	9:00～13:00	市民文化 センター 研修室	
		Chủ Nhật【日】	13:00～17:00		
	日時	内容	場所		
	10日(土) ①13:00～②14:00～ ③15:00～	弁護士が法律相談に応じます。英語・ポルトガル語・中国語の通訳あり。 <b>1週間前までに予約が必要。</b> 相談時間は約40分。	市民文化 センター 研修室		

# 2月 夜間 休日 初期救急当番医

●受診する前に、医療機関などへ電話連絡してください。  
 ●急きよ変更になる場合があります。  
 ●医療機関を受診するときはマスク着用にご協力ください。  
 医療保健課(平日昼間): ☎(082)420-0936 ☎(082)422-2416  
 市役所(夜間・土日祝): ☎(082)422-2111  
 休日診療所(受付時間内): ☎(082)422-5400 ☎(082)421-4336  
 ※1 変更する場合があります。受診前にホームページや電話でご確認ください。

日	診療科目	医療機関名	受付時間	電話番号	地域
1 木	小 内	休日診療所	19:00~21:30	(082)422-5400	西条町土与丸
2 金	内 外	本永病院	18:00~翌朝8:30	(082)423-2666	西条岡町
	整	土肥整形外科病院	18:00~翌朝8:30	(082)422-2156	西条町西条東
3 土	小 内	門川内科医院	18:00~22:00	(082)434-6010	高屋町小谷
	内 外	西条中央病院	18:00~翌朝8:30	(082)423-3050	西条昭和町
4 日	小 内	まさだクリニック	18:00~22:00	(082)491-1751	高屋町中島
	整	大森整形外科	9:00~17:00	(082)423-5885	西条町寺家
5 月	小 内 歯	休日診療所(歯科は午後1時まで)※1	9:00~20:00	(082)422-5400	西条町土与丸
	内 外	井野口病院	18:00~翌朝8:30	(082)422-3711	西条土与丸6丁目
6 火	小 内	なんぶ内科医院	18:00~22:00	(082)434-7822	高屋町小谷
	内 外	本永病院	18:00~翌朝8:30	(082)423-2666	西条岡町
7 水	小 内	数佐整形外科医院	18:00~翌朝8:30	(082)428-8321	八本松東7丁目
	小 内	こまざわ小児科	18:00~22:00	(082)493-6566	西条町寺家
8 木	内 外	八本松病院	18:00~翌朝8:30	(082)420-1230	八本松東3丁目
	内	東広島記念病院	18:00~22:00	(082)423-6661	西条町吉行
9 金	小 内	休日診療所	19:00~21:30	(082)422-5400	西条町土与丸
	内 外	本永病院	18:00~翌朝8:30	(082)423-2666	西条岡町
10 土	小 内	土肥整形外科病院	18:00~翌朝8:30	(082)422-2156	西条町西条東
	小 内	休日診療所	19:00~21:30	(082)422-5400	西条町土与丸
11 日	小 内	西条中央病院	18:00~翌朝8:30	(082)423-3050	西条昭和町
	小 内	休日診療所	19:30~21:30	(082)422-5400	西条町土与丸
12 月	小 内	広島県立障害者リハビリテーションセンター	9:00~17:00	(082)425-1455	西条町田口
	小 内 歯	休日診療所(歯科は午後1時まで)	9:00~20:00	(082)422-5400	西条町土与丸
13 火	小 内	安田病院	9:00~18:00	(0846)22-6121	竹原市下野町
	小 内	井野口病院	8:30~翌朝8:30	(082)422-3711	西条土与丸6丁目
14 水	小 内 歯	休日診療所(歯科は午後1時まで)	9:00~20:00	(082)422-5400	西条町土与丸
	小 内	八本松病院	18:00~翌朝8:30	(082)420-1230	八本松東3丁目
15 木	小 内	東広島記念病院	18:00~22:00	(082)423-6661	西条町吉行
	小 内	休日診療所	19:00~21:30	(082)422-5400	西条町土与丸
16 金	小 内	のだ医院	18:00~22:00	(082)422-3323	西条中央3丁目
	小 内	休日診療所	19:30~21:30	(082)422-5400	西条町土与丸
17 土	小 内	井野口病院	18:00~翌朝8:30	(082)422-3711	西条土与丸6丁目
	小 内	くぼにし小児科・内科クリニック	18:00~22:00	(082)420-2222	西条町大沢
18 日	小 内	休日診療所	19:30~21:30	(082)422-5400	西条町土与丸
	小 内	休日診療所	19:00~21:30	(082)422-5400	西条町土与丸
19 月	小 内	本永病院	18:00~翌朝8:30	(082)423-2666	西条岡町
	小 内	かとう小児科アレルギー科	18:00~22:00	(082)421-5522	西条土与丸5丁目
20 火	小 内	西条中央病院	8:30~18:00	(082)423-3050	西条昭和町
	小 内	東広島記念病院	8:30~18:00	(082)423-6661	西条町吉行
21 水	小 内	休日診療所	9:00~17:00	(082)425-1455	西条町田口
	小 内 歯	休日診療所(歯科は午後1時まで)※1	9:00~20:00	(082)422-5400	西条町土与丸
22 木	小 内	休日診療所	9:00~20:00	(082)422-5400	西条町土与丸
	小 内	休日診療所	19:30~21:30	(082)422-5400	西条町土与丸
23 金	小 内 歯	休日診療所(歯科は午後1時まで)※1	9:00~20:00	(082)422-5400	西条町土与丸
	小 内 外	福富内科外科医院	9:00~16:00	(082)430-1101	福富町久芳
24 土	小 内	井野口病院	18:00~翌朝8:30	(082)422-3711	西条土与丸6丁目
	小 内	こどもクリニック八本松	18:00~22:00	(082)428-1150	八本松南2丁目
25 日	小 内	本永病院	8:30~翌朝8:30	(082)423-2666	西条岡町
	小 内 歯	休日診療所(歯科は午後1時まで)※1	9:00~20:00	(082)422-5400	西条町土与丸
26 月	小 内	木阪病院	18:00~翌朝8:30	(082)421-0800	西条町土与丸
	小 内	広島県立障害者リハビリテーションセンター	18:00~22:00	(082)425-1455	西条町田口
27 火	小 内	休日診療所	19:00~21:30	(082)422-5400	西条町土与丸
	小 内 外	井野口病院	18:00~翌朝8:30	(082)422-3711	西条土与丸6丁目
28 水	小 内	こまざわ小児科	18:00~22:00	(082)493-6566	西条町寺家
	小 内	休日診療所	19:00~21:30	(082)422-5400	西条町土与丸
29 木	小 内	休日診療所	19:30~21:30	(082)422-5400	西条町土与丸
	小 内	休日診療所	19:00~21:30	(082)422-5400	西条町土与丸

当番医はホームページでも確認できます



救急医療の適正利用をお願いしています

過度な受診控えは健康リスクを高めます。まずは、かかりつけ医に相談しましょう  
 平日の診療時間内に、早めに、かかりつけ医を受診してください。



コロナ感染が疑われるときの相談・受診



日	診療科目	医療機関名	受付時間	電話番号	地域
19 月	内 外	井野口病院	18:00~翌朝8:30	(082)422-3711	西条土与丸6丁目
20 火	小 内	三木医院	18:00~22:00	(082)433-2501	志和町別府
	小 内	本永病院	18:00~翌朝8:30	(082)423-2666	西条岡町
21 水	小 内	数佐整形外科医院	18:00~翌朝8:30	(082)428-8321	八本松東7丁目
	小 内	休日診療所	19:00~21:30	(082)422-5400	西条町土与丸
22 木	小 内	八本松病院	18:00~翌朝8:30	(082)420-1230	八本松東3丁目
	小 内	東広島記念病院	18:00~22:00	(082)423-6661	西条町吉行
23 金	小 内	休日診療所	19:00~21:30	(082)422-5400	西条町土与丸
	小 内 歯	休日診療所(歯科は午後1時まで)※1	9:00~20:00	(082)422-5400	西条町土与丸
24 土	小 内	福富内科外科医院	9:00~16:00	(082)430-1101	福富町久芳
	小 内	井野口病院	18:00~翌朝8:30	(082)422-3711	西条土与丸6丁目
25 日	小 内	こどもクリニック八本松	18:00~22:00	(082)428-1150	八本松南2丁目
	小 内	本永病院	8:30~翌朝8:30	(082)423-2666	西条岡町
26 月	小 内	休日診療所(歯科は午後1時まで)※1	9:00~20:00	(082)422-5400	西条町土与丸
	小 内	木阪病院	18:00~翌朝8:30	(082)421-0800	西条町土与丸
27 火	小 内	広島県立障害者リハビリテーションセンター	18:00~22:00	(082)425-1455	西条町田口
	小 内	休日診療所	19:00~21:30	(082)422-5400	西条町土与丸
28 水	小 内	井野口病院	18:00~翌朝8:30	(082)422-3711	西条土与丸6丁目
	小 内	こまざわ小児科	18:00~22:00	(082)493-6566	西条町寺家
29 木	小 内	休日診療所	19:00~21:30	(082)422-5400	西条町土与丸
	小 内	休日診療所	19:30~21:30	(082)422-5400	西条町土与丸

安芸津地区にお住まいの方の救急当番医 上記・左記医療機関も利用可能です

一次救急【内科・小児科】 竹原市休日診療所(竹原市保健センター内) 9:00~12:00 13:00~16:00 ☎(0846)22-7157  
 【外科】 安田病院 9:00~18:00((2月11日(日)・12日(月)・25日(日))/馬場病院 9:00~18:00(2月4日(日)・18日(日)・23日(金))  
 二次救急(緊急手術や入院を要するようないけがや急病などに対応) 次の表のとおりです。

平日	休日	診療科目	医療機関名	受付時間	電話番号	地域
平日	月	内 外	県立安芸津病院	18:00~翌朝8:00	(0846)45-0055	安芸津町三津
	火	内 外	安田病院			
	水	内 外	馬場病院			
	木	内 外	県立安芸津病院			
	金	内 外	馬場病院			
休日	土	内 外	安田病院	8:00~翌朝8:00	(0846)22-2071	竹原市下野町
	4 日	内 外	馬場病院			
	11 日	内 外	県立安芸津病院			
	12 月	内 外	安田病院			
	18 日	内 外	馬場病院			
休日	23 金	内 外	県立安芸津病院	(0846)45-0055	(0846)22-2071	安芸津町三津
	25 日	内 外	安田病院			

診療科目の見方 小:小児科、内:内科、外:外科、整:整形外科、歯:歯科

夜間や休日に、医療機関を受診すべきか迷ったら…

#7119 救急相談センター広島広域都市圏

24時間 365日対応 相談無料

●つながらない場合は(082)246-2000 ●緊急時は、ためらわず119番へ

緊急性認めず 自宅安静で様子を見る (必要により、かかりつけ医へ)

緊急性 低 医療機関を案内

緊急性 高 すぐに119番へ転送

子ども向け相談ダイヤルなど 相談無料

病気の相談 広島県小児救急電話相談

毎日 19:00~翌8:00 #8000

子育て相談 子育てサポート子育てほっとライン

平日 8:30~17:15 (082)422-1023

医療機関を受診する目安など



広島県内救急医療検索

広島県内の救急医療機関を、さまざまな条件で検索できます。



救急医療 Net HIROSHIMA

関連情報

- 広島市立舟入市民病院 ☎(082)232-6195 年中無休24時間体制の小児科診療を行っています。
- 精神科救急情報センター ☎(082)892-3600 精神科救急はこちらへお問い合わせください。

1月8日(月・祝)、東広島運動公園で開催された「東広島市二十歳のつどい」。出席した皆さんに、二十歳の抱負や目標を聞きました。

「春からの社会人生活を頑張る」「教員免許を取りたい」など、それぞれの将来について笑顔で語ってくれました。



## 市税の案内

### 夜間・休日納税相談

市税の納付の相談ができます。

- ☑ 夜間 / 2月15日(木) 17:15~19:00
- ☑ 休日 / 2月11日(日)・25日(日) 8:30~12:30

☑ 場 市民課横相談スペース

☑ 問 収納課 ☎(082)420-0912



### 次回の納期限は2月29日(木)

固定資産税・都市計画税(4期)  
国民健康保険税(8期)

※納期限までに納付をお願いします。

市税の納付は便利な口座振替をご利用ください

## 市民課窓口業務の休日・延長受付

受付業務や持参物などは、市ホームページをご覧ください。

- ☑ 2月11日(日)・25日(日) 8:30~12:30

※毎週木曜日(祝日、年末年始除く)は19:00まで受付しています。

☑ 問 市民課 ☎(082)420-0925



## 令和5年12月末の人口・世帯数

	住民基本台帳(対前月比)	うち外国人(対前月比)
人口	190,516人(-57)	8,778人(-19)
世帯数	91,028世帯(+12)	6,834世帯(-25)

## 広報 東広島

Feb.2024 No.598  
令和6年2月1日発行

[発行] 東広島市 〒739-8601 広島県東広島市西条栄町8番29号 ☎(082)422-2111(代)  
[編集] 総務部広報戦略監 ☎(082)420-0919 FAX(082)422-1395



外国語の広報 (英語・中国語  
ポルトガル語・ベトナム語版)

☑ 問 市民生活課 ☎(082)420-0922



ホームページ



X



Facebook



声の広報・点字の広報  
(視覚障害者向け)

☑ 問 東広島市社会福祉協議会 ☎(082)423-2800



市民ポータルサイト

イベントやお知らせをLINEやメールでお届け



防災情報等メール配信サービス

防災情報などを、携帯電話やパソコンにメールでお届けしています



東広島きんサイト

市内のイベント情報を掲載

カタログポケットもチェック!



## 都市宣言

平和・非核兵器都市宣言  
人権尊重都市宣言