

広報東広島

HIGASHIHIROSHIMA

Apr. 2024

# ひがしひろしま 4

No.600

東広島市制施行 50周年



西条東保育所の子どもたちと手形アート

# 東広島市の魅力を知ろう!

東広島市は、令和6(2024)年4月20日で誕生して50年。さまざまな出来事や人がつながって今の東広島市があります。市の魅力を見つめ直すとともに、まちのあゆみを振り返りながら、これからの東広島市を思い描いてみませんか。

☎ 広報戦略監 ☎ (082) 420-0919



## 4つの大学の集積

◆ 学生数は約17,000人  
◆ Town & Gown 構想



## 日本酒のまち

◆ 市内に10の酒蔵  
◆ 市を代表する行事「酒まつり」



## 高い教育力



## 国際色が豊か

◆ 外国人市民が市の人口に占める割合は中四国地方1位



## 研究機関や先端技術産業の集積

◆ 産業と研究機関の連携による新産業の創出や高度人材育成  
◆ 半導体や自動車産業など



## アクセスに恵まれた立地

◆ 山陽自動車道  
◆ 東広島・安芸バイパス  
◆ 東広島・呉自動車道  
◆ 電車・新幹線は計10駅  
◆ 近隣に広島空港  
◆ 安芸津港



## 都市と自然が近い

### ひがしひろしまのここが好き



リリー ヤンさん  
半導体製造会社に勤務

東 慧佑さん 大学生  
東広島市に住んで3年目

舛木 幸子さん  
親子の集いの場を運営

満重さんファミリー

東広島市が誕生して50年。「賀茂学園都市建設」・「広島中央テクノポリス建設」の2大プロジェクトの推進や、平成17年の1市5町の合併を経て、豊かな自然環境、学術研究機能や産業の集積、都市機能の充実により、魅力ある都市へと成長してまいりました。これまで本市の発展にご尽力いただいた皆さまに心より感謝申し上げます。

本年は、新たな50年の未来に向けたスタートの年です。皆さまとともに本市を次のステージへと推し進めることで、市民一人一人がWell-being(幸福感)を感じられる「やさしい未来都市 東広島」の実現に向けたまちづくりに全力で取り組んでまいります。

東広島市長 高橋 廣徳





ブルーバール  
開通

- 1974 昭和49 西条町・八本松町・志和町・高屋町が合併、  
県内で12番目の市となる  
市章制定 ◆ 飛んでいる鳥をイメージした「ひ」  
中央には学びの象徴ペン先のデザイン
- 1975 昭和50 賀茂学園都市建設基本計画発表
- 1976 昭和51 賀茂学園都市開発整備事業実施基本計画認可
- 1977 昭和52 「市の木」「市の花」制定 市の花:つつじ  
市の木:松
- 1979 昭和54 東広島市立美術館(八本松町)開館  
第1回みんなのまつり開催
- 1980 昭和55 北海道広島町と姉妹都市提携  
ブラジル連邦共和国マリリア市と親善都市提携
- 1982 昭和57 広島大学工学部移転開学 ◆
- 1984 昭和59 広島中央テクノポリス地域指定
- 1985 昭和60 賀茂広域行政組合発足、賀茂環境衛生センター供用開始
- 1986 昭和61 東広島市浄化センター通水開始
- 1987 昭和62 山陽自動車道 ◆  
(広島東IC～志和IC)開通
- 1988 昭和63 山陽新幹線東広島駅  
開業 ◆  
山陽自動車道  
(西条IC～志和IC)開通
- 1990 平成2 賀茂環境センター供用開始  
第1回酒まつり開催 ◆  
山陽自動車道(西条IC～河内IC)開通
- 1991 平成3 近畿大学工学部東広島キャンパス開校

- 1992 平成4 広島中央サイエンスパーク造成工事完成  
東広島運動公園体育館開館  
ブルーバール開通(市街地～広島大学) ◆
- 1993 平成5 三ツ城公園開園  
国道2号西条バイパス開通  
中華人民共和国徳陽市と友好都市提携
- 1994 平成6 三ツ城古墳保存復元完了 ◆  
中央図書館開館  
第12回アジア競技大会広島1994開催  
(ゴルフ・レスリング)
- 1995 平成7 広島大学統合移転完了  
東広島運動公園陸上競技場完成  
国税庁醸造研究所開所
- 1996 平成8 KAMON ケーブルテレビ開局  
第51回国民体育大会ひろしま国体開催 ◆  
(ウエイトリフティング・  
ラグビーフットボール少年男子)
- 1997 平成9 ひろしま国際プラザオープン
- 1998 平成10 鏡山城跡国史跡に指定  
市公式ホームページ開設  
テクノタウン東広島完成

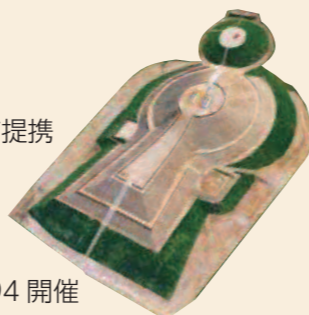

- 2001 平成13 広島中央広域行政組合設立  
近畿大学工学部統合移転完了  
研究成果活用プラザ広島開館  
国立療養所広島病院統合
- 2002 平成14 ブルーバール全線開通(西条駅前～広島大学)  
スポレクひろしま2002開催
- 2004 平成16 東広島圏域(東広島市・黒瀬町・福富町・  
豊栄町・河内町・安芸津町)合併協定調印
- 2005 平成17 東広島圏域(東広島市・黒瀬町・福富町・  
豊栄町・河内町・安芸津町)合併 ◆



東広島圏域合併  
人口18万人突破

人口  
19万人突破

2005

2010

2016

2024

市制施行  
50周年

新たな50年の  
未来に向けて  
スタート!

- 2011 平成23 FM 東広島開局  
消防新庁舎完成 ◆
- 2012 平成24 東広島・呉自動車道(黒瀬IC～阿賀IC)開通
- 2013 平成25 市役所新庁舎完成 ◆  
市民協働センター開設
- 2015 平成27 JR 西条駅南北自由道路開通  
東広島・呉自動車道全線開通
- 2016 平成28 東広島芸術文化ホール  
くらら開館 ◆

大・小ホールは優れた音響、劇場機能で、演出の幅が広がります。芸術文化を通して人の交流、笑顔、感動が生まれています。

東広島に根差したオペラを主宰する音楽家もりてつやさん

くらら開館



第1回酒まつり開催



まつりを運営する中で実行委員同士の絆が深まり、地域で活躍する人が育っています。その地域への思いが、魅力あるまつりにつながっているように感じます。

2000年頃から酒まつり実行委員会に参加  
村上 孝治さん



- 2006 平成18 天文台広場完成
- 2007 平成19 東広島運動公園野球場完成  
東広島・呉自動車道部分開通  
(馬木IC～上三永IC)
- 2008 平成20 東広島市4大学連携協定締結  
道の駅 湖畔の里福富  
オープン ◆
- 2009 平成21 広島中央環境衛生組合設立  
県営福富ダム完成
- 2010 平成22 東広島・呉自動車道(上三永IC～高屋JCT・IC)、東広島高田道路(高屋JCT・IC～東広島本郷忠海線)、山陽自動車道(高屋JCT・IC)開通  
独立行政法人産業技術総合研究所中国センター開所

- 2017 平成29 JR 寺家駅開業  
東広島・呉自動車道(大多田IC)開通  
西条市街地循環バス「のんバス」運行開始 ◆
- 2019 令和元 地域すくすくサポートを10の日常生活圏域に開設  
東広島イノベーションラボ ミライノ+開設
- 2020 令和2 「Town & Gown」構想の取り組み開始  
「SDGs 未来都市」に選定  
東広島市立美術館移転開館
- 2021 令和3 広島大学フェニックス国際センター  
MIRAI CREA 開館  
広島中央エコパーク供用開始 ◆



- 2022 令和4 道の駅 西条のん太の酒蔵オープン ◆
- 2023 令和5 国道2号東広島・安芸バイパス全線開通

2024

東広島市誕生

1974

新幹線の駅ができました



中学生 × 市長 座談会

東広島の

# 今と未来



東広島には  
おいしい特産品が  
たくさん!

自然豊かな  
多文化都市!

環境、自然、  
国際化が  
キーワード!

さまざまな立場の  
人の意見を聞く  
機会が多い!

豊栄中学校 2年 兼平 朝陽さん

第26回東広島中学生環境問題作文コンクールで海洋ごみなど環境問題を取り上げた作文が最優秀賞に。陸上部で投てき、英語の勉強にも力を入れる。



中央中学校 3年  
キミー・ラディヤ・ラナズユリさん

インドネシアから日本に来て1年半。昨年の東広島市中学校英語暗唱大会・スピーチ部門で優秀賞。中学では家庭科部部長を務めた。



高垣市長



県立広島中学校 1年  
堀田 奈音さん

保育園のときからプログラミングを勉強。昨年の全国大会で年齢や気分で本を探せるアプリがグランプリに。3Dを使った動画の制作に挑戦中。



高垣市長と市内中学生3人が集い、東広島の未来を考える特別座談会を行いました。

※学年は2024年3月現在

## 東広島市はどんなまち?

**兼平さん** 私が住む豊栄ではリンゴ、東広島ではお酒、安芸津のジャガイモなど特産品がたくさんあります。

**キミーさん** 豊かな自然資源を備え、留学生や労働者が多く住む多文化都市だと思います。

**堀田さん** 人がどんどん増えていて、大学生や外国人が身近。違う文化や考え方を取り入れるチャンスがたくさんあります。



**高垣市長** 東広島市は都市と田舎が共存しています。交通網に恵まれ、4つの大学や試験研究機関、先端技術産業などが集積し、国内外から豊富な人材によってイノベーションが生まれています。外国人市民が

市の人口に占める割合は中四国地方で1位、国籍は113か国(2023年12月末現在)にも上ります。地方都市の中でも人口



増加が続いているんですよ。広島県最大級の前方後円墳のある三ツ城古墳や酒造りなど歴史や伝統が豊富。小・中学生の学力・体力は国・県を上回り、クラブ活動も活発といった特徴もあります。

## 夢に向けて学びたいこと



**兼平さん** 中学校で環境委員会に入っています。将来はカメラマンになって、環境問題への意識を写真で広めたいです。

**キミーさん** 言語教師か外交官になりたいです。外国語や他の国の文化、人と話す力を学んでいます。



**堀田さん** 科学者としてAIを使った技術を開発し、がんなどの病気の治療に役立てたい。そのための仲間をつくりたいです。

**高垣市長** 東広島市ではICT(情報通信技術)の活用や大学との連携など、学校教育に力を入れています。国際交流を図る国際フェスタ、SDGs未来都市として環境フェアなども実施しています。チャレンジを続けてください!

## どんな東広島市に なっていきたい?

**兼平さん** 人も生き物も住みやすいまち。ごみを減らす活動など、自分

のできる身近なことから環境を守りたいです。

**キミーさん** 幸福な学生中心の都市として自然との調和を望みます。私も東広島のいいところを宣伝します。言語の壁を低くし、人が集まりやすい場があると嬉しいです。

**堀田さん** 世界から注目される都市に! このまちに住んでいることを誇りに思っています。僕は勉強を続けて仲間をつくり、夢を実現できるように努力します。

**高垣市長** 皆さんの話から、環境、自然、国際化というキーワードが見えました。まさに東広島市の

まちづくりの方向性である「未来に挑戦する自然豊かな国際学術研究都市」と一致しています。誰に対しても何に対しても「やさしい未来都市」となることで、一人一人がWell-being(幸福感)を感じて暮らしていけることを願っています。お互い、夢に向かって頑張りましょう。

## ラジオで詳しく

FM東広島(89.7MHz)  
4月の毎週水曜日 18時台  
「深掘り!ひがしひろしま」



スマートフォンでも聞けます



## 50周年を一緒に楽しもう!

**記念式典**  
日時 4月20日(土) 14:00~  
内容 <第1部>式典  
<第2部>アトラクション(創作劇、演奏など)  
※市役所本庁舎駐車場が利用できません。周辺の混雑が予想されるため、できるだけ公共交通機関をご利用ください。  
場所 芸術文化ホールくらら 大ホール  
※館内では祝賀カルチャーフェスタなども同時開催  
問合せ 総務課  
☎(082) 420-0907

**記念写真展**  
~あの時が今につながる物語~  
日時 4月17日(水)~22日(月) 9:00~17:00  
場所 芸術文化ホールくらら 市民ギャラリー  
問合せ 広報戦略監  
☎(082) 420-0919

**50周年記念のん太**  
トレーディングカード  
記念写真展でカードを配布します。  
問合せ 東広島市観光協会  
☎(082) 420-0310

**記念マルシェ**  
日時 4月20日(土) 10:00~16:00  
内容 事業者、市民・学生団体による飲食店・物販・展示など  
場所 西条中央公園(美術館側)  
問合せ ブランド推進課  
☎(082) 422-1032

いますぐチェック!  
50周年イベント情報  
など随時更新中!

**特設サイト**  
記念映像やデジタル写真展も公開

**Instagram**

# 次世代学園都市元年!



ポイント

## 1 次世代学園都市の実現に向けて 1億8,915万円

大学や民間企業との共創や、産業団地の戦略的確保で、学園都市としてさらなる発展を目指します。

- 大学と一体となって進めるまちづくり「Town & Gown」を市内大学へ展開
- 半導体産業の大型投資に連動した産業用地の整備を推進

学術研究機能や産業の集積、都市基盤の整備などにより成長を続けてきた東広島市。これまで築いてきた基盤の上に新しい変化を取り入れながら、一人一人が生活しやすく Well-being（幸福感）を実感できる「やさしい未来都市 東広島」の実現に向け、今後もさらなる発展を目指します。

☎ 財政課 ☎(082)420-0918

ポイント

## 2 全世代にわたる市民負担の軽減による暮らしやすさの向上 48億5,775万円

介護・医療に関連するあらゆる世代の負担を減らし、市民の皆さんの健やかな暮らしを守り生活の質を向上させます。



幼年期 0~4歳	少年期 5~14歳	青年期 15~24歳	壮年期 25~44歳	中年期 45~64歳	高年期 65歳~
-------------	--------------	---------------	---------------	---------------	-------------

※厚生労働省「健康21」によるライフステージ区分

- 拡充** 乳幼児等医療費の支給対象の拡大（18歳までに延長）
- New** 国保がん検診等無料化（20歳以上）
- New** 脳ドック費用助成（40歳以上）
- New** 給食費負担上昇抑制（保育所等、小・中学校）
- New** 介護保険料の引き下げ（65歳以上）  
基準額 月額5,700円→5,400円

## 1 多様性を踏まえた人口減少地域総合対策 7億5,231万円

地域特性を活かしたまちづくりや地域内経済循環の拡大などを推進し、「住みたい、住み続けたい」と思える地域の活力の維持に取り組めます。

- (仮称) 地域コーディネーター（集落支援員制度）の導入
- 共創による地域課題解決プログラムの推進
- 学校給食への地場産野菜の供給拡大
- 東広島こい地鶏の生産振興
- 移住者受け入れ情報の発信・相談体制の確保
- 人口減少対策地域での空き家リフォーム、浄化槽設置整備などの支援の上乗せ



東広島こい地鶏



地域共創型課題解決事業

## 2 こどもの健やかな成長のための環境づくり 80億1,232万円

こどもの視点に立ち、全てのこども・子育て世帯を切れ目なく支援。子育て世帯の経済的負担の軽減や、仕事と家庭・子育ての両立の応援などに取り組めます。

- 妊産婦・子育て世帯・こどもの一体的な相談支援を行うこども家庭センターの設置
- 乳幼児等医療費の支給対象の拡大
- 児童手当の支給対象の拡大
- 仕事と家庭・子育てを両立できる保育サービスの充実
- 大学との連携やICTの活用などで、質の高い教育を推進



すくすくサポート



ラーニングルーム

## 3 Well-being を実感できる地域共生社会の実現 4億5,999万円

地域住民や地域の多様な主体が「支え手」・「受け手」という関係を超えて、学び合い、支え合い、感謝し合えるなどの「シアエル関係」が築けるようなまちづくりを進めます。

- 不登校・ひきこもり状態にある人への支援の充実
- 複合化・複雑化した課題を抱える世帯への相談支援体制の充実
- 地域課題の解決につながる学習機会の充実
- 市民活動団体の立ち上げや活動の継続を支援
- 障がい福祉に関する相談支援の強化



地域食堂



地域の居場所づくり活動

ポイント

3

目指すべき姿を実現するための施策の包括的推進

## ~ Well-being (幸福感) の向上を目指して ~

一人一人が生活しやすく Well-being を実感できるまちづくりの施策を一体的に進めます。



ポイント

## 4 新しい時代をリードする「やさしい未来都市」の実現へ向けた重点施策 127億1,873万円

第五次東広島市総合計画に掲げる「世界に貢献するイノベーション創造のまち」と「暮らし輝き笑顔あふれる生活価値創造のまち」を目指して、次の6つの施策を重点的に取り組んでいきます。



### 1 命と暮らしを守る体制の整備 33億8,747万円

- 災害死ゼロを目指した防災対策
- 総合的な医療体制・救急医療の強化



### 2 仕事と生活価値を創造する基盤づくり 26億7,338万円

- 中小企業者の活性化
- 成長産業の集積と新たな企業立地、投資の促進
- 豊かな農村生活の実現と農業の生産性向上
- 東広島ブランドの確立



### 3 誰ひとり取り残さない多様性と調和社会の実現 34億9,079万円

- 誰ひとり取り残さない支援体制の充実
- 安心して子どもを産み育てられるまちづくり
- 国際色豊かなまちの形成



### 4 多彩な地域の特徴を生かしたまちづくり 16億3,027万円

- 地域別計画の推進による地域の誇りの創出
- 希望ある未来へ挑戦するプロジェクトの展開



### 5 時代を担う子どもを育てる教育・保育の推進 12億1,142万円

- 「個別最適な学び」と「協働的な学び」の一体的な充実
- 地域・大学・企業等との特色ある教育活動の協働
- さらなる幼児教育・保育の質の向上

### 6 持続可能な次世代環境都市の構築 3億2,540万円

- 脱炭素化の推進
- 豊かな自然環境の保全と活用
- ごみの減量化プロジェクトの推進

## 会計別予算額

【一般会計】福祉・教育・消防・道路の整備など、市の基本的な事業を行う会計です。  
 【特別会計】国民健康保険や介護保険など、特定の事業を特定の収入によって行う会計です。  
 【公営企業会計】主に使用者からの料金収入によって事業を行う会計で、地方公営企業法の適用を受ける会計です。

※表中の数字は、四捨五入による端数を調整していないため、内訳と計は必ずしも一致しません。

区分	金額	対前年度増減率(%)	
一般会計	986億3,000万円	4.4	
特別会計	ひがしひろしま墓園管理事業	1,094万円	0.4
	特定地域生活排水処理事業	1,313万円	3.6
	八本松駅前土地区画整理事業	7億2,771万円	△13.3
	国民健康保険	153億4,800万円	△3.6
	後期高齢者医療	28億9,304万円	14.2
	介護保険	130億3,208万円	△1.6
公営企業会計	下水道事業	132億2,016万円	2.2
予算総額	1438億7,507万円	2.8	

## 一般会計

歳入 986億3,000万円  
(対前年度+4.4%)

その他の収入 123億6,457万円 12.5%

使用料・手数料・分担金・負担金 24億8,937万円 2.5%

地方交付税 65億円 6.6%  
自治体間の財源の格差を正として、一定の基準により国から交付されるお金

繰入金 81億5,513万円 8.3%  
基金や特別会計などから一般会計に入れるお金

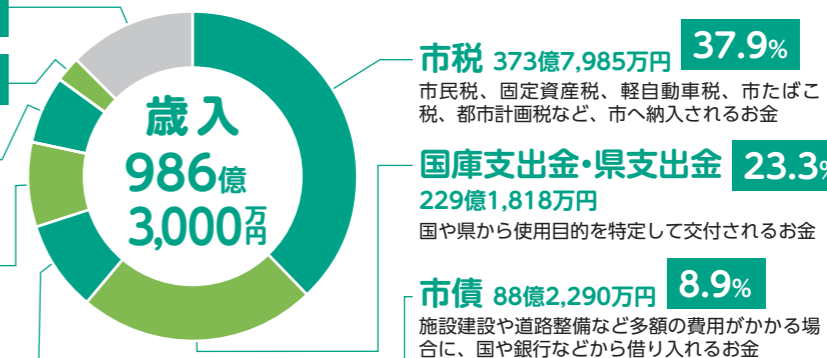

歳出 986億3,000万円  
(対前年度+4.4%)

その他の支出 37億6,072万円 3.8%  
災害の復旧や市議会の運営などに使われるお金

農林水産業費 21億7,413万円 2.2%  
農林水産業の振興のために使われるお金

商工費 32億7,084万円 3.3%  
商工業の振興のために使われるお金

消防費 37億9,568万円 3.8%  
消防活動や災害対策などのために使われるお金

衛生費 81億5,210万円 8.3%  
健康づくりの支援や医療体制の充実、ごみ処理などのために使われるお金

公債費 89億8,455万円 9.1%  
市債を返済していくためのお金

一般会計予算は986億3,000万円で、過去最大の予算規模。「やさしい未来都市」の実現を目指した施策に取り組めます。

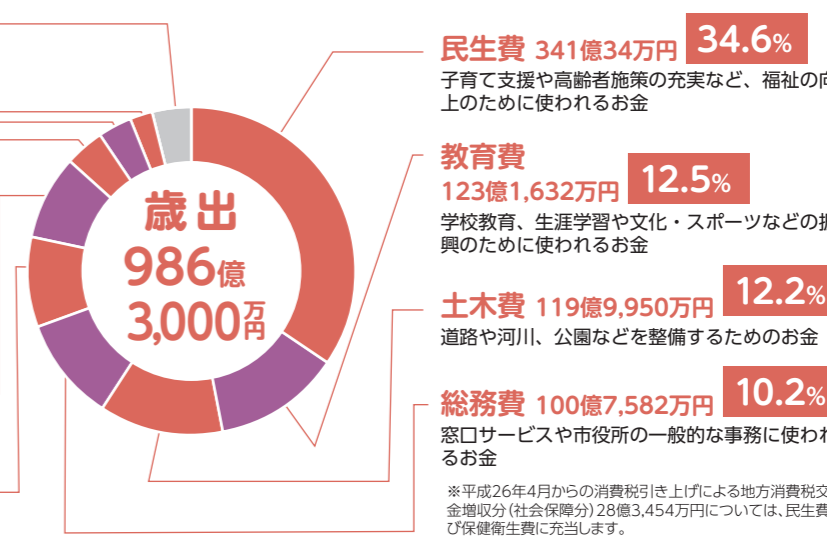

令和6年度の市の施策と予算のことをもっと知りたい! 詳しくはこちらからご覧ください →



## お知らせ

## 市役所の組織が4月1日から変わります

問職員課 ☎(082)420-0909

市民サービスの向上と、より効率的な組織体制への移行を目指し、4月1日から市役所の組織を変更します。

## 【主な変更の内容】

## ○「医療感染症対策室」の設置

新型コロナウイルス感染症の5類移行に伴い、感染症対策を医療保健事業と一体的に実施する体制とします。

## ○「障がい福祉課」に改称

障がいに対する市民理解の一層の促進を図るため、障害福祉課の課名を「障がい福祉課」に改称します。

## ○「障がい福祉政策室」の設置

「障がい福祉課」内に「障がい福祉政策室」を設置し、障がい者施策の推進に取り組みます。

## ○「救急対策室」の設置

増加する救急需要に対応するため、業務執行体制を強化します。

そのほか、業務や所属名を下表のとおり変更します。

業 務	所属名		電 話
	3月まで	4月から	
医療保健事業に関すること	医療保健課医療保健対策室	医療保健課医療感染症対策室	☎(082)420-0936
感染症対策に関すること	医療保健課感染症対策室		
障がい者の医療、障害者手帳に関すること	障害福祉課障害福祉係	障がい福祉課障がい福祉係	☎(082)420-0180
障がい者自立支援給付に関すること	障害福祉課障害支援係	障がい福祉課自立支援給付係	
子育て・障がい総合支援センター（はあとふる）に関すること 障がい者施策の企画・推進に関すること	障害福祉課障害福祉係	障がい福祉課障がい福祉政策室	☎(082)493-6071 ★
市道の予防保全・長寿命化	道路建設課市道1係	道路建設課市道保全係	☎(082)420-0948
市道の新設改良	道路建設課市道2係	道路建設課市道整備係	
区画整理事業に伴う建物移転補償など	区画整理課計画係	区画整理課補償係	☎(082)422-1344
救急事務に関すること	警防課	警防課救急対策室	☎(082)422-5648
救急対応に関すること	北分署第1警防係	北分署第1救急係	☎(082)432-2119
	北分署第2警防係	北分署第2救急係	
救急対応に関すること	安芸津分署第1警防係	安芸津分署第1救急係	☎(0846)45-0119
	安芸津分署第2警防係	安芸津分署第2救急係	
地域学校協働活動業務	生涯学習課施設運営係	青少年育成課	☎(082)420-0929

※★は4月1日開設予定です（3月31日まで電話がつながりませんのでご注意ください）。

※本紙の各記事に記載している課名や電話番号などは、4月1日現在のものです。

3月31日までは、担当部署や電話番号が異なる場合があります。



## 所管課の変更

4月1日から、右のとおり変更します。

問地域づくり推進課 ☎(082)420-0924

業 務	所属名		電 話
	3月まで	4月から	
ふるさと寄付金	地域づくり推進課	ブランド推進課	☎(082)422-1032
定住サポートセンター		地域政策課	☎(082)422-1033

## お知らせ

## 市民ポータルサイトにご登録ください

問DX推進監 ☎(082)420-0944

東広島市の市民向けインターネットサービスである市民ポータルサイトでは、市内のイベント情報やお住まいの地域に関する防災情報、家庭ごみの収集日に関するお知らせなどをメールやLINEでお届けしています。ぜひご利用ください。



紹介動画



登録はこちら

## 募集

東広島市都市交通計画の  
パブリックコメントを募集

問地域政策課 ☎(082)420-0401 FAX(082)426-3120

将来の都市交通や公共交通に関する施策展開の方向性、事業を示した計画です。

期 4月15日(月)～5月14日(火)

場 地域政策課、各支所・出張所、市ホームページ

対 市内在住の人、市内に通勤・通学している人など

問 申持参または郵送、ファックス、電子申請



## 交通

## 小谷と志和で、地域公共交通の実証運行中です

問地域政策課 ☎(082)420-0401

高屋町小谷と志和町で地域公共交通の実証運行中です。利用方法や路線図などの詳細は、市ホームページなどをご確認ください。

## 【小谷「おまるめ山バス」】

運行日 月～土曜日

※祝日、8月13～15日、  
12月31日～1月2日

は運休

ルート 月・水・土ルートと  
火・木・金ルート

運賃 1乗車当たり大人200円

(小児・障がい者割引制度などあり)

運行事業者 有限会社白市交通



## 【志和ホテル交通】



- ・電話で前日までに予約が必要
- ・あらかじめ定めた乗降場所間を運行

運行日時 地区ごとに週2日の運行

地域	曜日	便	時間
志和堀	月・木	1便	8:00～9:00
東志和	火・金	2便	9:30～10:30
西志和	水・土	3便	11:20～12:20
		4便	13:20～14:20
		5便	15:40～16:40

※8月13～15日、12月31日～1月3日は運休

運賃 1乗車当たり大人300円

(小児・障がい者割引制度などあり)

運行事業者 有限会社八本松タクシー



## お知らせ

## 住民自治協議会をご存知ですか

問地域づくり推進課 ☎(082)420-0924

## 【住民自治協議会とは】

住民自治協議会は、小学校区単位（一部、旧小学校区）を基本に、住民個人のほか自治会などさまざまな団体が構成される、地域を代表する組織です。現在、市内全48地域で設立され、市と連携して、地域課題の解決や地域目標の実現など、より住みよいまちづくりに取り組んでいます。

## 【自治会とは】

自治会など（区や班など）は、ご近所のつながりから生まれた最も身近な組織です。多くの自治会では、生活に密着した活動に取り組んでいます。また、住民自治協議会を構成する大切な団体です。

## こんな時、地域の皆さんで協力しましょう

## 地域の情報を知りたい…

行事のお知らせなどの地域情報は、回覧板や掲示板など住民自治協議会や自治会などを通じて各戸に伝えられます。

## 道が暗いので防犯灯がほしい…

防犯灯の設置や道路の修繕などの要望は、住民自治協議会や自治会などから市役所に申請します。

## 地域の人たちと交流できる場がほしい…

住民自治協議会では、住んでいる地域を盛り上げるため、さまざまな活動を計画・実施しています。部会の活動や地域の集会所などを利用する市民活動団体に声をかけてみましょう。

## 【市民協働センター主催講座】

## 新任者歓迎！自治協について学ぶ会

新しく自治協の役員になった人が「自治協って何をしているところ？」といった小さな疑問を解消するための勉強会です。

日 4月10日(水) 18:30～20:00 場 市民協働センター

対 住民自治協議会・自治会の役員、住民自治協議会に関心のある人 定20人(先着)

申 申込フォーム 締 4月2日(火)

問 市民協働センター ☎(082)422-1036



お知らせ

区域区分(逆線引き等)に関する都市計画変更素案

問都市計画課 ☎(082)420-0954

東広島都市計画区域(西条町、八本松町、志和町、高屋町および黒瀬町)における土砂災害特別警戒区域を市街化調整区域へ編入する「逆線引き」を進めています。市街化区域編入要望と併せて、区域区分の見直しについて変更素案を取りまとめました。変更素案に関する説明会などを次のとおり行います。



説明会

日 4月11日(木) 19:00から  
4月14日(日) 10:00から  
場 芸術文化ホールくらら サロンホール  
※いずれも説明内容は同じです。

変更素案の閲覧

日 4月16日(火)～5月2日(木)  
場 県都市計画課、市都市計画課  
※市ホームページでも閲覧できます。

公聴会

区域区分の変更素案について意見がある人は、公聴会で公述をすることができます。公述する場合は、あらかじめ公述申出書を提出してください。公述申出書を提出していない場合、当日、会場で公述することができません。希望者が多い場合は、全ての人が公述できない場合があります。

日 6月3日(月) 14:30～16:00  
場 芸術文化ホールくらら 小ホール  
受 4月16日(火)～5月2日(木) (当日消印有効)  
申 公述申出書(様式は県都市計画課、市都市計画課で配布)を持参または郵送(①住所②名前③電話番号④述べようとする意見の要旨とその理由)

公聴会の傍聴  
傍聴希望者は、当日、直接会場へお越しください(申込不要)。公聴会の中止など

申出がない場合は、公聴会を中止します(市ホームページでお知らせします)。希望が少ない場合、時間を短縮することがあります。

問 県都市計画課(〒730-8511 広島市中区基町10番52号)  
☎(082)513-4117

NEW

4月1日、広島国際大学Town & Gown Office東広島健康ステーションがスタート!!

問医療保健課 ☎(082)420-0936



各ステークホルダーの連携相談や連携事業などを推進する「広島国際大学Town & Gown Office東広島健康ステーション」を開設しました。持続的な地域の発展と大学の進化をともに目指す「Town & Gown構想」に基づき、広島国際大学の研究成果の社会実装や企業・事業所の知見・プロダクトを活用して市民の健康(well-being)を高めます。

健康に関する連携フィールドを募集します  
学生とともに地域課題などの解決や地域活性化に取り組みたいという地域や企業は、ぜひお声がけください。

イベントの開催  
市民の皆さんが健康を実感できるイベントを開催予定です。

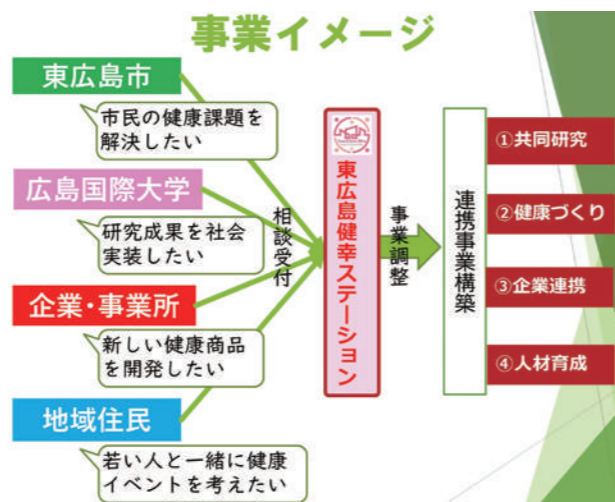

問東広島健康ステーション  
☎(0823)69-6026  
✉hiu.chiiki02@joshu.ac.jp



国保

国民健康保険(国保)こんなときは届出を

問国保年金課 ☎(082)420-0933

就職、退職、引っ越しなどで、健康保険に変更があるときは、14日以内に国保年金課または各支所・出張所で手続きをしてください。電子申請で手続きできるものもあります。届出が遅れると、国民健康保険税をさかのぼって納めることになったり、職場の健康保険の保険料と二重に納めたりすることになります。その他の場合や、詳細は市ホームページでご確認ください。



こんなとき		手続きに必要なもの
入るとき	他の健康保険をやめた・被扶養者でなくなった	健康保険資格喪失(脱退)証明書または離職票など
	東広島市に転入(前住所でも国保)または入国	市民課での手続きの後、加入手続きをください
	加入手続きをしないでいると 国民健康保険の加入日は、それまでの健康保険などの資格が無くなった日で、手続きをした日ではありません。届出が遅れると、国民健康保険税をさかのぼって納めることになる場合があります。	

※口座振替手続き  
国民健康保険税の納付は、原則口座振替です。預(貯)金通帳またはキャッシュカード、通帳使用印鑑を持参してください。一部の口座は、ペイジー口座振替受付サービスが利用できます。

こんなとき		手続きに必要なもの
やめるとき	他の健康保険に加入した・被扶養者になった	保険証、勤務先などの健康保険証 ※郵送での申請や、市ホームページから電子申請(マイナンバーカードを持っている人のみ)ができます
	他市へ転出または出国する	保険証 ※市民課での転出(出国)手続きの後、脱退手続き
やめる手続きをしないでいると 会社の健康保険などに入っても、やめる手続きをしない限り国民健康保険に加入し続けます。そのため、知らないうちに国民健康保険税と、職場の健康保険の保険料とを二重に納めることになる場合があります。		

こんなとき		手続きに必要なもの
その他	修学のために転出する	保険証、当該年度に学生であることを確認できるもの(学生証、在学証明書など)
	保険証を紛失、破損または汚損した(再発行の申請)	本人確認できるもの(マイナンバーカード、運転免許証など)、保険証(破損または汚損した場合) ※市ホームページから、オンラインで申請できます
	外国籍の人の在留資格・期間に変更があった	保険証、在留カード、パスポート(※1) (※1 在留資格が「特定活動」の場合は必須)

※全ての手続きには、本人確認できるもの(マイナンバーカード、運転免許証など)が必要です。



## 特別支援教育就学奨励制度

市立小・中学校の特別支援学級などに在籍する児童生徒の保護者に、学用品費や給食費などの一部を補助します。

**対** 次のいずれかに該当する人

- ①特別支援学級に在籍する児童生徒の保護者
- ②通常学級に在籍し、学校教育法施行令第22条の3に規定する障がいの程度に該当する児童生徒の保護者（精神障がい、発達障がいの人は該当しません）

※所得によって、補助が受けられない場合があります。

※手続きは、学校を通じてお知らせします。

**問** 学事課

☎(082)420-0975



## ペアレントメンターのご案内 発達障がいのある子どもの 養育経験のある先輩保護者と話してみませんか

ペアレントメンターは、発達障がいの診断を受けて間もない子どもの親や子育ての疑問を持つ親に対して、発達障がいのある子どもの養育経験を生かして悩みを聞いたり、情報提供を行ったりする先輩保護者のことです。専門家とは違う視点で、同じ親として葛藤や不安に共感しながら寄り添います。これまでの経験を持ち寄り、個別相談やおはなし会などを開催しています。ペアレントメンターとお話してみたい人は、障がい福祉課にお問い合わせください。

**問** 障がい福祉課

☎(082)420-0180

FAX(082)420-0181

✉ hgh200180@city.higashihiroshima.lg.jp



## 妊娠期教室

妊娠・出産・育児について学んだり、相談できたりします。



	日時	場所	内容	対象	申し込み先
パパママ教室	4月21日(日) 1部 10:00~12:00 2部 13:30~15:30	市総合福祉センター	・沐浴体験 ・妊婦体験 ・親子のふれあい	妊娠6か月以降で、夫婦で参加できる人	こども家庭課 ☎(082)420-0407
マタニティ教室	5月23日(木)・30日(木) いずれも13:00~14:30	ゆめもくば	・自分らしい出産のために ・赤ちゃんとの生活&先輩ママとの交流会	妊娠6か月以降で、全2回参加できる人	こども家庭課 ☎(082)420-0407
プレパパ・プレママ教室	4月28日(日) 12:00~13:00	すくすくサポート寺家	・沐浴体験 ・着替え、おむつ交換 ・赤ちゃんを迎える準備	妊娠6~8か月頃の妊婦とそのパートナー	すくすくサポート寺家 ☎070-7428-8008 4月7日(日)から受付

## 離乳食教室

離乳食の進め方を学んだり、相談できたりします。



	日時	場所	対象	申し込み先
初めての離乳食教室	4月16日(火) 10:30~11:30	市総合福祉センター	離乳食を始める前の乳児と保護者(4~5か月頃)	こども家庭課 ☎(082)420-0407 4月2日(火)から受付
モグモグ教室	4月26日(金) 10:30~12:00	市総合福祉センター	離乳食(2回食)を始めている乳児と保護者(7か月~1歳頃)	こども家庭課 ☎(082)420-0407
離乳食スタート講座	4月30日(火) 10:00~11:00	すくすくサポート寺家	離乳食直前、初期(1回食)の乳児とその保護者(4~6か月頃)	すくすくサポート寺家 ☎070-7428-8008 4月9日(火)から受付

## 親子の絆づくりプログラム“赤ちゃんがきた!” (愛称: BPプログラム)

お母さんと赤ちゃんと一緒に参加!  
お話をしながら仲間づくりや子育てに必要な知識を学びます。



場所	日時	対象	定員	締切	申し込み先
青雲保育園 にこにこ一む	5月14日~6月4日 毎週火曜日(全4回) 10:00~12:00	令和5年12月14日~ 令和6年3月14日生まれの 第1子を育てている母親	10組 (先着)	-	☎(082)424-8081 FAX(082)424-8257 ※月~金曜日 10:00~15:00 担当/浅灘・今川・土居
黒瀬児童館	5月17日~6月7日 毎週金曜日(全4回) 10:00~12:00	令和5年12月17日~ 令和6年3月17日生まれの 第1子を育てている母親	8組 (先着)	5月7日(火)	☎(0823)70-4371 FAX(0823)70-4372 ※月~金曜日 10:30~16:00 担当/富永・田邊

## 児童館新規・更新利用登録

安芸津児童館と黒瀬児童館の利用登録を受け付けています。4月から児童館を利用する人は登録してください。

**問** 安芸津児童館 ☎(0846)45-3689

黒瀬児童館 ☎(0823)70-4371



## 安芸津児童館キッズ☆げんき☆クラブ年間会員募集

「いろいろな体験をしたい!」「親子でお友達をつくりたい!」と思っている乳幼児と保護者のふれあいの場です。

	くまさんコース	うさぎコース【♥組】	うさぎコース【★組】
開催日	毎月第1金曜日 10:30~11:30	毎月第3金曜日 10:30~11:30	毎月第4金曜日 10:30~11:30
対象	令和5年4月以降生まれの乳幼児とその保護者	令和5年3月まで生まれの幼児とその保護者	
定員	8組(先着)	各10組(先着)	
料金	年会費500円	年会費600円	
申込フォーム			

**受** 4月1日(月)から

**問申** 安芸津児童館

☎(0846)45-3689

## ご利用ください!子育てカレンダー

すくすくサポートや支援センターのイベント、離乳食教室、園庭開放情報などを掲載しています。



**問** こども家庭課

☎(082)420-0407



## 催し

東広島の日本酒10蔵がそろい踏み!  
東広島蔵開き



新酒、限定酒の有料試飲・販売や酒蔵見学など。親子向けイベントやデジタルスタンプラリーなども実施。一部は要予約。

**日時** 4月6日・13日・20日・27日  
いずれも土曜日

**問合** ディスカバー東広島

お問い合わせフォーム



令和6年度も開催決定!  
ノウフクマルシェ



障がい者福祉事業所の皆さんが生産・製作に携わった野菜や手作り作品の販売会

**日時** 4月18日(木) 11:00~14:00

**場所** ゆめタウン東広島 4階

**問合** 障がい福祉課

☎(082)420-0180 FAX(082)420-0181



のん太の子どもフリマ



子どもしか入れないスペースでフリマ! そのほかルービックキューブ®講座やのん太撮影会もあります。

**日時** 4月21日(日) 10:00~14:30

**場所** 道の駅 西条のん太の酒蔵

**問合** 西条酒蔵通り観光案内所

☎(082)421-2511



新・BS日本のうた



NHK 広島放送局と東広島市では、「新・BS日本のうた」を実施します。素晴らしい名曲の数々を豪華な出演者がたっぷりお届けします。

**日時** 6月6日(木)

**場所** 芸術文化ホールくらら

※詳細は広報東広島5月号に掲載予定

**問合** 芸術文化ホールくらら

☎(082)426-5900 (9:00~19:00)



学ぶ

親子わくわく講座  
リトミックで春を満喫!



音楽に合わせたリズム遊び  
日時 4月11日(木) 11:00~12:00  
場所 児童青少年センター  
対象 未就学児(1歳6か月以上)とその保護者  
定員 10組(先着)  
申込 電話または窓口(11:00~17:00)  
受付 4月4日(木)から  
問合せ 児童青少年センター ☎(082)493-7625

応急手当講習 普通救命講習Ⅰ(3時間)  
普通救命講習Ⅱ(4時間)



内容の違いなど詳細は市ホームページに掲載。  
日時 4月14日(日) 9:00から  
場所 消防局2階講堂  
定員 30人程度(先着)  
申込 申込フォーム(難しい場合は、申込書を消防署・分署へ持参または電話、ファックス、メール、郵送)  
問合せ 東広島消防署救急係  
☎(082)422-6771 FAX(082)422-8119  
✉ hgh226567@city.higashihiroshima.lg.jp

初心者向け キャンプ講座  
(全2日間)



【1日目】道具選びや安全管理、キャンプ施設情報など  
日時 4月20日(土) 10:00~12:00  
場所 三永地域センター  
【2日目】火起こし体験(持参した物を焼いて食べます)  
日時 5月11日(土) 10:00~13:00  
場所 グリーンスポーツセンター  
対象 小学生以上とその保護者 定員 10組(先着)  
料金 2回目のみ1人500円  
申込 メールまたはファックス、窓口(①講座名②住所③参加者全員の名前(ふりがな)④子どもの年齢⑤電話番号)  
受付 4月1日(月)から  
問合せ 三永地域センター  
☎FAX(082)426-0741  
✉ minaga-k@city.higashihiroshima.hiroshima.jp

市民協働センター主催講座  
不登校支援をしている団体の交流会



意見交換しながら一緒に考えましょう。  
日時 4月24日(水) 10:00~12:00  
場所 市民協働センター  
対象 市内で不登校支援の活動や運営をしている個人や団体、関心のある人 定員 15人(先着)  
申込 申込フォーム 締切 4月15日(月)  
問合せ 市民協働センター  
☎(082)422-1036

豊栄町の自然と歴史を巡る旅  
~吉原編第2弾~



豊栄町吉原地域の見どころを巡り、魅力を発見!  
日時 4月25日(木) 9:00~12:00  
※雨天の場合は、5月9日(木)  
場所 ふれあい神村センター(豊栄町吉原799)  
定員 15人(抽選)  
申込 ハガキまたはファックス、窓口(①講座名②郵便番号・住所③名前(ふりがな)④電話番号)  
締切 4月10日(水)必着  
問合せ 豊栄生涯学習センター  
(〒739-2317 豊栄町鍛冶屋271)  
☎(082)432-4140 FAX(082)432-2075

さんすうの不思議な世界を体験しよう!  
~遊んで感じる算数~



学校の授業とは一味違う算数の世界に触れ、大学生と一緒に数や図形についての感覚を身につけます。  
日時 4月27日、5月18日、6月8日  
いずれも土曜日 13:30~15:00  
場所 市民文化センター  
対象 小学生 定員 20人(抽選)  
持物 まなぶちゃんノート、筆記用具  
申込 窓口またはハガキ、メール(①講座名②郵便番号・住所③子ども・保護者の名前(ふりがな)④子どもの学年⑤電話番号)  
締切 4月12日(金)必着  
問合せ 市教育文化振興事業団  
(〒739-0043 西条西本町28-6)  
☎(082)424-3811 FAX(082)423-5251  
✉ center01@hhface.org

歴史や文化財、自然などを現地で学びます!  
東広島探訪講座(全7回)



日時 4月27日(土)、5~10月の土曜日(月1回)  
いずれも13:30~15:30  
※空きがあれば講座ごとの参加もできます。  
場所 西条酒蔵通り、龍王山、志和塚土古墳ほか  
定員 15人(先着)  
料金 1,500円(全7回)  
※1回ごとの場合、1回300円  
申込 電話またはファックス(①住所②名前③電話番号)  
受付 4月1日(月)~20日(土)  
問合せ 東広島ボランティアガイドの会  
☎(082)421-2511 FAX(082)430-8333



東広島の史跡文化財を見て歩く会  
~八本松・川上小学校周辺の神社仏閣~



日時 4月29日(月・祝) 9:00~15:30  
(8:30から受付)  
※少雨決行  
場所 八本松小学校(スタート・ゴール)  
料金 500円 ※中学生以下無料  
持参 昼食、飲み物、敷物、天候により雨具  
問合せ 東広島郷土史研究会(國松)  
☎090-7979-6234

広島大学マスタース市民講座  
東広島を楽しくスケッチしよう(河内町編)全4回



構図の決め方、着色の要領、空間や明暗表現などを研究しながらスケッチ。講師/難波 平人さん  
日時 5月7日・14日・21日・28日  
いずれも火曜日 13:30~15:00  
場所 河内地域センター  
定員 30人  
持参 スケッチブック6号以上、鉛筆4B程度、水彩道具一式(アクリル、油絵の具も可)  
申込 ハガキまたはファックス、窓口、メール(①郵便番号・住所②名前(ふりがな)③電話番号)  
締切 4月16日(火)必着  
問合せ 市教育文化振興事業団  
(〒739-0043 西条西本町28-6)  
☎(082)424-3811 FAX(082)423-5251  
✉ center01@hhface.org

身近な鳥を見分けて自然と親しみませんか!?  
バードウォッチング入門講座



野鳥観察のマナー、野鳥の識別ポイント、生態など  
日時 5月12日(日)・19日(日)、6月23日(日)、9月22日(日)、10月20日(日)、11月23日(土・祝)、12月8日(日) 全7回 いずれも9:00~12:00  
場所 平岩地域センターほか  
定員 25人(先着・初受講者を優先)  
※小学2年生以下は保護者同伴  
料金 1人/2,000円、2人/3,700円、3人/4,200円、小学生は1人/1,000円  
申込 メール(代表者の①名前(フリガナ)②郵便番号・住所③電話番号④人数)  
※返信メールの詳細資料を確認し、本申込  
受付 4月1日(月)~20日(土)  
問合せ 東広島の野鳥と自然に親しむ会(正木)  
✉ masakish88@yahoo.co.jp

甲種防火管理新規講習  
(全2日間)



日時 5月14日(火) 8:30~17:00  
5月15日(水) 8:30~12:00  
場所 東広島市消防局  
定員 80人(先着) 料金 4,000円  
申込 申込フォームまたは申請書を提出(申請書は市内の消防署・分署で配布。市のホームページからダウンロード可)  
受付 4月8日(月)~30日(火)  
問合せ 予防課 ☎(082)422-6341

~日常を彩る音楽講座~  
リコーダーを吹いてみよう!



子どものころを思い出してリコーダーにチャレンジ。  
日時 5月17日(金)・31日(金) 13:30~15:30  
場所 安芸津生涯学習センター  
定員 10人程度(抽選) 持物 リコーダー  
申込 ハガキまたはファックス、窓口、メール(①講座名②郵便番号・住所③名前(ふりがな)④電話番号)  
締切 5月2日(木)必着  
問合せ 安芸津生涯学習センター  
〒739-2402 安芸津町三津4398  
☎(0846)45-2334 FAX(0846)45-2021  
✉ hgh452334@city.higashihiroshima.lg.jp

我が家で作る緑茶  
～自家製のリバイバル～



豊栄町でお茶摘みを体験し、緑茶を作ります。

日時 5月20日(月) 9:00～12:00

場所 乃美地域センター

定員 12人(抽選)

申込 ハガキまたはファックス、窓口(①講座名②郵便番号・住所③名前(ふりがな)④電話番号)

締切 5月7日(火)必着

問合せ 豊栄生涯学習センター

(〒739-2317 豊栄町鍛冶屋271)

☎(082)432-4140

FAX(082)432-2075



生きがい健康体育大学  
(全12回)



地域のスポーツ(ペタンク、太極拳、ラージボール卓球)や通いの場などの健康づくり活動のサポートをするコミュニティ健康運動パートナーを育成する講座

日時 6～11月

場所 運動公園ほか

定員 50人(抽選)

申込 申込書をファックスまたは郵送、メール

(申込書は黒瀬屋内プール、安芸津B&G海洋センター、スポーツ振興課窓口で配布。市ホームページからダウンロード可)

受付 4月1日(月)～5月21日(火)

問合せ 市教育文化振興事業団

(黒瀬屋内プール)

(〒739-2613 黒瀬町檜原10018-4)

☎FAX(0823)82-7075

✉center02@diary.ocn.ne.jp



イベント情報は「きんサイト」で

市内で開催されるイベントをまとめて掲載しています。

日時やカテゴリからの検索も可能!



美術館

市立美術館 ☎(082)430-7117  
開館時間/9:00～17:00(入館は閉館30分前まで)  
※4月9日(火)は10:00開館  
※4月20日(土)、5月4日(土)、6月8日(土)は19:00まで開館  
休館日/月曜日  
ホームページや各SNSで今後の展覧会やイベント情報などを発信中!



ヨハネ・パウロ2世美術館展

ポーランドのヨハネ・パウロ2世美術館のポルチェンスキ・コレクションから、レンブラントやゴヤなどルネサンス以降400年にわたる西洋絵画を紹介。

日時 4月9日(火)～6月9日(日)

料金 一般/1,300円(1,040円)、大学生/900円(720円)

前売券・当日券販売場所/市立美術館、

セブン-イレブン(セブンコード:104-178)

※( )内は前売または20人以上の団体料金

※前売券の販売は4月8日(月)まで

【関連イベント】ギャラリートーク

学芸員が展示の見どころをお話ししながらご案内

日時 4月20日(土) 14:00～14:45

料金 要観覧券

カルロ・ファッキネッティ(母性愛)  
©Museum of John Paul II and Primate Wyszyński



レンブラント・ファン・レイン(装束を着けた女性の肖像)1644年  
©Museum of John Paul II and Primate Wyszyński



美術館オリジナルグッズのプレゼント

4月20日(土)の東広島市制施行50周年記念マルシェの美術館ブース来場者にオリジナルグッズをプレゼント(先着300人)。  
※画像はイメージです



芸術

市内まると美術館  
波の会東広島支部絵画展



絵画制作団体「波の会」の東広島支部会員の作品展示

日時 4月1日(月)～6月28日(金)

※豊栄支所の開庁時のみ

場所 豊栄支所正面玄関ロビー

問合せ 波の会東広島支部

☎(082)429-0031

働く

東広島地域職業能力開発協会  
職業訓練講座



(5月開講有料講座)

講座名	日時
射出成形技能検定受検準備講座(実技)	2級①5月11日(土)・12日(日) ②5月18日(土)・19日(日) ③5月30日(木)・31日(金) 1級①5月25日(土)・26日(日) ②6月1日(土)・2日(日) いずれも9:00～16:30
フォークリフト運転技能講習	5月14日(火)～17日(金) 8:30～18:00
クレーン取扱い業務等特別教育講座	5月20日(月)・21日(火) 8:45～17:00
玉掛け技能講習	5月22日(水)～5月24日(金) 1・2日目 8:45～17:00 3日目 8:45～18:00
「第二種電気工事士」試験直前集中講習会(筆記)	5月24日(金) 9:30～16:30

東広島市就職・再就職支援事業

講座名	日時
はじめてのパソコン操作入門講座	【予定】 5月13日(月)～17日(金) (5日間)9:00～15:40
医療事務講座	【予定】 5月29日(水)～7月25日(木) (41日間)9:00～15:40

※詳細は東広島地域職業訓練センターのホームページから

問合せ 東広島地域職業訓練センター

☎(082)429-0810 FAX(082)429-1806

✉work.c.h@hvtc.com

広島高等技術専門学校委託訓練  
「オフィスビジネス科」受講生募集(3か月訓練)



簿記会計・税務・事務処理などに関する知識やOA機器操作のほか、実践で役立つマナーや接遇・コミュニケーション能力を習得します。

日時 6月5日(水)～9月4日(水)

事前説明会/4月9日(火)、5月8日(水)  
いずれも14:00～15:00

場所 東広島地域職業訓練センター

対象 公共職業安定所(ハローワーク)の受講指示、受講推薦または支援指示が受けられる人

定員 15人

料金 10,000円程度

申込 住所地为管轄するハローワーク窓口

受付 4月3日(水)～5月15日(水)

問合せ 東広島地域職業訓練センター

☎(082)429-0810

キャリア形成から就職まで一貫してサポート!  
「はたすて」出張就職相談会



専門家が本人の希望やこれまでの経験・スキルなどを聞きながら、強みを生かせる仕事を提案。

日時 4月11日(木)・17日(水)・25日(木)

いずれも11:00～15:00

場所 芸術文化ホールくらら 研修室

対象 就職・転職希望者

申込 電話予約(空きがあれば当日受付も可能)

問合せ 働きたい人全力応援ステーションひろしま

☎(082)502-7977

市内事業者をサポートするサイト



市内で事業をしている人や、起業を考えている人をサポートする、事業者支援のためのサイトです。国や県、市、各商工団体などが実施する支援策やイベントなど、事業に役立つ情報を配信中。ぜひご登録ください。



図書館

中央図書館 (082) 422-9449 福富図書館 (082) 435-3520  
 黒瀬図書館 (0823) 82-1101 サンスクエア 児童青少年図書館 (082) 424-3899  
 河内こども図書館 (082) 437-1711 安芸津図書館 (0846) 45-2335  
 豊栄図書館 (082) 432-3611

休館日/毎週月曜日、5日(金)。29日(月)は中央図書館のみ開館。30日(火)は中央図書館のみ休館。

【イベント】 【展示】

広報紙に掲載しているもの以外にもたくさんイベントや企画展示を開催しています。

開催日程はこちらから

移動図書館車巡回日程

	巡回場所	4月	時間
西条	郷田地域センター	11日(木)	16:00~16:30
	板城地域センター	18日(木)	16:00~16:30
	旧JA三永支店	10日(水)	16:00~16:30
	平岩地域センター	18日(木)	16:00~16:30
	医療センターあゆみ園	24日(水)	11:00~11:30
	桜が丘こども園	2日(火)	10:30~11:00
	道の駅のん太の酒蔵	17日(水)	16:00~16:30
	六方学園	26日(金)	16:00~16:30
八本松	郷田保育所	26日(金)	10:30~11:00
	川上地域センター	25日(木)	16:00~16:30
	吉川小学校	9日(火)	10:30~11:00
志和	JA八本松南支店	9日(火)	16:00~16:30
	ショージ志和店	3日(水)	16:00~16:30
	東志和地域センター	4日(木)	16:00~16:30
高屋	志和堀地域センター	4日(木)	15:00~15:30
	ケアハウスみずほ	26日(金)	14:30~15:00
	高屋西地域センター	16日(火)	16:00~16:30
	高美が丘地域センター	24日(水)	15:00~16:00
黒瀬	高屋東地域センター	10日(水)	16:00~16:30
	ファッション館カレンズ	12日(金)	16:00~16:30
	造賀地域センター	9日(火)	16:00~16:30
福富	旧JA下黒瀬支店奥	17日(水)	16:00~16:30
	ひまわり台第一公園	24日(水)	16:00~16:30
	ショージ黒瀬店	25日(木)	16:00~16:30
豊栄	上黒瀬保育所	17日(水)	11:00~11:30
	竹仁地域センター	2日(火)	14:30~15:00
河内	認定こども園くば	16日(火)	11:00~11:30
	能良地域センター	9日(火)	14:30~15:00
安芸津	乃美地域センター	23日(火)	14:30~15:00
	入野地域センター	19日(金)	14:30~15:00
	河内西保育所	23日(火)	10:30~11:00
	安芸津海洋センター	16日(火)	16:00~16:30

志和アグリ図書館出張日程 9・23日(火) 10:00~13:00  
 ※清武地域センターから乃美地域センターに変更。

安河 保存期限が切れた雑誌を無料で譲り! 雑誌リサイクル市

安芸津図書館前通路/4月6日(土)から  
 河内こども図書館/4月13日(土)・14日(日)  
 ※開館時間中 ※雑誌がなくなり次第終了

河 1日まるごと時間替わりのおたのしみ会 おはなしおはなしオンパレード

読み語りやストーリーテリングのおはなし会、人形劇  
 日時 4月20日(土) 10:00~16:00  
 場所 河内こども図書館

中 広島酒造りが脚光を浴びた時代 その中心地日賀茂郡 ~広島県賀茂郡酒造法一班を読む~(全4回)

石川達也さん(広島杜氏組合 組合長)による広島の酒造りの歴史についての解説  
 日時 6月1日・15日・29日、7月13日  
 いずれも土曜日 13:30~16:00  
 ※希望回のみ参加も可能  
 場所 東広島商工会議所 定員 各回100人(先着)  
 申込 メール(詳細は二次元コードから)  
 受付 4月23日(火) 10:00から  
 問合せ 中央図書館

サ あかちゃんのためのおはなしかい& 次は何をよもうかな

あかちゃんと一緒に絵本や手遊びで楽しめます。今すぐ楽しめる絵本や次のステップの絵本も紹介。  
 日時 4月11日(木) 15:00~15:30  
 場所 市民文化センター  
 対象 0~2歳の子とその保護者 定員 10組(先着)  
 問合せ サンスクエア児童青少年図書館

サ はじめての調べる学習 もの知りの木をつくろう

気になることやみんなに伝えたいことをカードにまとめ、「もの知りの木」に貼っていきます。  
 日時 4月27日(土) 14:00~15:00  
 場所 市民文化センター  
 対象 小学1~6年生 定員 6人(先着)  
 申込 窓口または電話 受付 4月6日(土) 15:00から  
 問合せ サンスクエア児童青少年図書館

健康教室・健康相談

名称	内容など	対象	日時・場所	申込など	問い合わせ先
広島わかちあいのつどい「忘れな草」	自死により大切な人を亡くされた人同士で、さまざまな思いを分かち合う会です	自死でご家族や大切な人を亡くした人	4月26日(金) 13:30~15:30 場 市民文化センター 2階 研修室	初めて参加する人はお問い合わせください	県立総合精神保健福祉センター (082) 884-1051

健康教室・認知症相談会・カフェ ★印のものは、元気輝きポイント対象

名称	内容など	対象	日時・場所	申込など	問い合わせ先
長寿! 体づくり教室★	介護予防を目的に室内でできる筋トレ、ストレッチや体力測定	運動を制限されていない人	4月16日(火) 10:00~11:30 場 豊栄生涯学習センター	定15人 ※要予約 4月9日(火)から	豊栄支所地域振興課 (082) 432-2211
認知症・若年性認知症相談会	精神保健福祉士などによる個別相談。若年性認知症に関する相談も可 ※相談時間は約50分	もの忘れについて心配のある人や家族	4月16日(火) 13:30~15:30 場 中央図書館	定2組 ※要予約 4月9日(火)	基幹型地域包括支援センター (082) 422-1022
認知症の人と家族の会「やすらぎ」★	介護の悩み、心配ごとについての語り合い	認知症の人を介護している家族	4月19日(金) 10:00~14:30 場 市総合福祉センター	不要	市社会福祉協議会 (082) 430-8877 (082) 423-8525
etto smile cafe えっとすまいるかふえ★			4月13日(土) 13:30~15:00 場 宗近病院敷地内サロンドユウキ(西条町御園宇703)	4月12日(金)	広島中央認知症疾患医療センター(宗近病院) (082) 493-8651
かふえほのぼの★			4月11日(木) 13:30~15:00 場 黒瀬保健福祉センター	料200円 4月9日(火)	黒瀬地域包括支援センター (0823) 82-0203
あすカフェ★	日頃の悩みなどを自由に語り合います。お茶などを飲みながらゆったりとした時間を過ごしませんか。	認知症の人やその家族、支援者	4月18日(木) 13:30~15:30 場 安宿地域センター	4月17日(水)	あすか住民自治協議会(安宿地域センター) (082) 432-2521
きく茶屋★			4月21日(日) 13:30~15:30 場 たかやの郷(高屋町軒原1826-1)	不要	東広島介護支援専門員連絡協議会(市社会福祉協議会内) (082) 422-4075
きくカフェ さくら★			4月28日(日) 13:30~15:30 場 桜が丘保養園(西条町寺家5976)	不要	桜が丘保養園 (082) 423-2595



募集

西条駅前地区再開発住宅(店舗)使用者

受付 4月15日(月)~19日(金)
所在地/西条米町9番39号
募集住宅(店舗)/1戸
(23.00㎡・家賃45,800円)
※敷金 家賃の3か月分
※共益費 あり
※駐車場 あり(有料)
使用資格/次の全てに該当する人
①自らが営業するための店舗を必要としている
②市町村税などの滞納がない
③暴力団員または暴力団ではない
募集要項や申込書は4月15日(月)から配布します。
申込 持参または郵送
※内覧ができます(要予約)。
※申込者が複数人の場合、公開抽選で使用者を決定します。
問合せ 住宅課
☎(082)420-0946

訪問型サービスB実施団体

住民ボランティアが主体となり、介護保険の「事業対象者」または「要支援」認定のある人へ、掃除、草取り、外出同行などの生活支援サービスを実施する団体を募集します。
選定された実施団体に対して、運営費などの一部を補助します。

問合せ 地域包括ケア推進課
☎(082)420-0984



慰霊巡拝(厚生労働省主催)

対象 慰霊巡拝の予定地域での戦没者の遺族(配偶者・父母・子・兄弟姉妹・参加遺族の配偶者・孫・おい・めい)
※参加者経費負担あり(一部補助)
予定地域/カザフスタン共和国、東部ニューギニア、モンゴル国、インドネシア、北ボルネオ、ソロモン諸島、ウズベキスタン共和国、フィリピン、硫黄島、マリアナ諸島、ミャンマー
※詳細はお問い合わせください。

問合せ 地域共生推進課
☎(082)420-0932



令和6年度会計年度任用職員

Table with 6 columns: 職名, 勤務地, 資格, 勤務時間・報酬など, 申込方法, 問い合わせ先. Rows include 保育士(フルタイム), 加配保育士(年休代替), 給食調理員(年休代替), 小・中学校臨時教諭・講師(非常勤).

詳細はホームページに掲載しています。



ひがしひろしま音楽祭くららフェス 参加団体

6月9日(日)に芸術文化ホールくららで開催するくららフェスの参加団体を募集します。



締切 4月19日(金)
問合せ 有限会社イーストシティ
メール info@eastcity.jp

8月の長崎取材する親子記者

原爆の被害や平和の大切さを学び、新聞を作ります。事前課題あり。

日時 8月8日(木)~11日(日)
対象 小学4~6年生とその保護者
定員 全国で9組(抽選)
料金 旅費・宿泊費は主催者が負担
申込 メールまたは郵送
締切 5月15日(水)必着
問合せ 日本非核宣言自治体協議会事務局(長崎市平和推進課内)
☎(095)844-9923
メール info@nucfreejapan.com



お知らせ

「障害」の表記を「障がい」に変更します

障害の「害」の字にマイナスのイメージを感じる人の心情に配慮し、障がいのある人もない人も共に生きる「共生社会」の実現を目指すため、通知文、広報、刊行物など、広く市民の目に触れる文章で、可能な限り「障がい」と表記します。

問合せ 障がい福祉課
☎(082)420-0180
FAX(082)420-0181



4月2日は世界自閉症啓発デー・4月2~8日は発達障害啓発週間

自閉症をはじめとする発達障がいへの理解促進のためのイベントを実施します。

【ライトアップ】
日時 4月2日(火)~8日(月)
場所 市立美術館 芸術文化ホールくらら
【特設展示】
日時 4月中
場所 中央図書館
問合せ 障がい福祉課
☎(082)420-0180
FAX(082)420-0181



公売(随意契約)のお知らせ

差し押さえ物件を随意契約により先着手優先売却します。

- 日時 随時
・西大沢一丁目(団地内雑種地) 161㎡ 206万円
・高屋町造賀 山林 3筆 9.4~17万円
・ひな人形 27,000円
・木目調ワインダー 18,000円
・茶器セット 1,800円

問合せ 収納課
☎(082)420-0912



不動産公売のお知らせ

差し押さえた不動産を公売します。入札受付期間/4月16日(火) 13:00~5月7日(火)23:00

入札期間/5月14日(火)13:00~21日(火)13:00
・西条町田口(団地内雑種地) 116坪
・志和町奥屋(非農地) 22筆 2,000坪
※中止になる場合があります。
申込 インターネットオークション [KSI 官公庁オークション]
URL KSI 官公庁オークション
https://kankocho.jp



令和5年度東広島アザレア賞

教育や文化、スポーツの分野で、市民の模範として推奨できる成果または業績を収めた8団体と34人を表彰しました(敬称略)。

団体の部/近畿大学附属広島中学校東広島校ダンス部(2件)、東西条小放課後子ども教室スナッグゴルフクラブ、高美が丘中学校、県立西条農業高等学校生活科理科班、広島大学体育会柔道部、広島プリンセス、三ツ城スナッグゴルフクラブ

個人の部/足立 賢治、荒光 菜里、池崎 愛里、石田 絢子、潮 耀宜、大田 由奈、大歳 怜、岡林 弓真、沖田 護、門野 志保、小牧 鈴奈、境 秀和、坂倉 雅基、崎山 慶成、佐々木 剛、柴田 莉緒、多田 静香、谷川 彩楓、地山 一志、中田 萌々花、西尾 羽珠、乃美 裕介、原田 恭輔、平野 葵唯、藤田 尚史、古屋 佑莉奈、堀田 奈音、松田 彩希、湊 春佳、宮田 樹、向 修一、山内 健太郎、吉岡 萌乃香、渡邊 想

※表彰式の写真を市ホームページに掲載しています。

問合せ 生涯学習課
☎(082)420-0979



5月連休中の一般廃棄物処理施設・し尿収集 営業日

Table with 11 columns: 名称, 4月27日(土), 4月28日(日), 4月29日(月・祝), 4月30日(火), 5月1日(水), 5月2日(木), 5月3日(金・祝), 5月4日(土・祝), 5月5日(日・祝), 5月6日(月・祝). Rows include 処理施設 (広島中央エコパーク, 賀茂環境センター) and し尿収集業者 (宗藤企業, 伯和総業, 三井開発, ニシアケ, 安芸衛衛生).

※「○」は開場(営業)日、「休」は休場(休業)日です。
※し尿などの汲み取りは余裕をもって依頼してください。
※急な依頼には対応できない場合があります。

問合せ 廃棄物対策課 ☎(082)420-0926



## 緊急情報の伝達項目の拡充

市防災メールや緊急告知ラジオを通して、今までの避難所や避難指示などの避難情報に加え、犯罪情報や行方不明者情報の配信も行います。

☎ 危機管理課

☎ (082) 420-0400



## 軽自動車税の課税免除

自動車販売業者が商品として保有し、使用していない車両の軽自動車税は免除できます。課税免除には申請が必要です。

☎ 申請書、古物商の許可証の写し、古物台帳の写し、車検証の写しまたは自動車検査証記録事項の写し(車両ごと)、車両の写真を持参または郵送

☎ 受付 4月1日(月)～5日(金)必着

☎ 市民税課

☎ (082) 420-0910



## 固定資産税に関する証明の発行

☎ 資産税課 ☎ (082) 420-0911



証明書の種類	概要
固定資産課税台帳(名寄帳)の写し	同一人が所有する土地および家屋の所在、面積、評価額などを記載
評価証明書	土地および家屋の面積、評価額などを記載
公課証明書	土地および家屋の面積、評価額、税相当額などを記載
住宅用家屋証明書	登記手続きにかかる登録免許税の軽減を受けるために必要な書類

☎ 持参 本人確認ができるもの(マイナンバーカードなど)

窓口に来る人	必要なもの
本人(同居の家族)	マイナンバーカードなど
相続人	戸籍謄本など相続関係が分かるもの
代理人	委任状
法人	代表者印または代表者印を押印した委任状
借地借家人	賃貸借契約書など

## 市税の納期限内納付にご協力ください

口座振替の場合、納期限日に引き落としします。

納付書で納付の場合、全期前納の納付書と、期別の納付書を二重に使うことがないようにご注意ください。



納期限	個人住民税	固定資産税 都市計画税	軽自動車税 (種別割)	国民健康 保険税
4月30日(火)		1期・全期		
5月31日(金)			定期	
7月1日(月)	1期・全期			
7月31日(水)		2期		1期・全期
9月2日(月)	2期			2期
9月30日(月)				3期
10月31日(木)	3期			4期
12月2日(月)				5期
12月25日(水)		3期		6期
1月31日(金)	4期			7期
2月28日(金)		4期		8期

☎ 収納課 ☎ (082) 420-0912

## 土地や家屋の課税台帳を確認できます

☎ 資産税課 ☎ (082) 420-0911



☎ 日時 4月1日(月)～30日(火)

☎ 場所 資産税課、各支所・出張所

☎ 持参 本人確認ができるもの(マイナンバーカードなど)

内容	縦覧または閲覧できる人
土地価格等縦覧帳簿と家屋価格等縦覧帳簿の縦覧	・納税者または同居の家族 ・納税者からの委任状を持参した人 ・代表者印または委任状を持参した人(法人の場合)
固定資産課税台帳の閲覧	・納税義務者または同居の家族 ・納税義務者の委任状を持参した人 ・代表者印または委任状を持参した人(法人の場合) ・借地人、借家人など賃貸借権その他の使用または収益を目的とする権利を有し、契約書などの写しを持参した人

高齢者のための  
迷惑電話防止機器購入費補助金

迷惑電話を防止する機能を有する固定電話機などの購入費を助成します。

☎ 対象 市内に住所を有する65歳以上の人のみで構成される世帯に属する人(市税に滞納がないこと)

☎ 補助率 購入経費の2分の1以内(上限額1台1万円)

☎ 申込 必ず購入前に、申請書を提出(申請書は市民生活課と各支所地域振興課で配布。市ホームページからもダウンロード可)

☎ 受付 4月1日(月)～令和7年3月10日(月)

☎ ※予算額に達し次第締め切ります。

☎ 問合せ 市民生活課

☎ (082) 420-0922



## 禁煙外来治療費助成事業

禁煙外来の治療費(保険適用分)の2分の1を助成します。

☎ 助成金額/禁煙外来治療費の自己負担額の2分の1(上限1万円)

☎ 対象 次の全てを満たす満20歳以上の市民

①申請書の提出日から治療完了日まで継続して市内に住所を有する

②所定の治療過程を6か月以内に完了

☎ 定員 50人(先着)

☎ 申込 治療開始前に登録申請書を提出

☎ 締切 12月25日(水)

☎ 問合せ 医療保健課

☎ (082) 420-0936



## 生ごみ処理容器等設置助成金

4月から手続きが簡単になりました。

☎ 対象 コンポスト、ミミズコンポスト、EM処理容器、キエーロなどの生ごみ処理容器、かばん型コンポスト容器、生ごみ処理機、小型剪定枝破砕機

☎ ※4月1日以降に購入したものに限り。

☎ ※段ボールコンポストを除く。

☎ ※中古品やリサイクルショップなどで購入したものは対象外。

区分	助成個数	助成率	助成限度額
生ごみ処理容器	2個	2分の1	1万円
かばん型コンポスト容器	3個		1万円
生ごみ処理機・小型剪定枝破砕機	1個		3万円

☎ 対象 次の全てを満たす世帯主

①本市に住所を有している②市税の滞納がない

☎ 申込 購入後に申請書と必要書類を提出

☎ ※助成対象は、送料やポイント、保証金を購入費から差し引いた金額。

☎ ※補助金を利用したことのある場合は、申請に必要な年数を経過している必要があります。

☎ 問合せ 廃棄物対策課

☎ (082) 420-0926



## 危険なブロック塀の除却への補助

危険なブロック塀の除却費用などを補助します。

☎ 補助率 3分の2(除却、新設とも上限額15万円)

☎ 対象 次の全てを満たすブロック塀

①緊急輸送道路または通学路に面している

②高さが道路面から60cm以上

③傾き、ひび割れなどにより倒壊の恐れがある

④建築基準法の規定に違反していない

☎ 締切 9月初旬

☎ ※予算額に達し次第締め切ります。

☎ 問合せ 建築指導課

☎ (082) 420-0956



## 吹付アスベストの分析調査への補助

建材のアスベスト含有の調査に係る費用を補助します。

☎ 補助率 10分の10

☎ 対象 柱、梁、天井などに使用された吹き付け建材

☎ ※石綿スレートなどの成形板や外壁の仕上塗材は対象外。

☎ 締切 9月初旬

☎ ※予算額に達し次第締め切ります。

☎ 問合せ 建築指導課

☎ (082) 420-0956

がけ地に近接する建築物の  
改修工事への補助

土砂災害特別警戒区域内の住宅など居室を有する建築物で行う土砂災害対策改修工事を補助します。

☎ 補助率 住宅/50%(上限額165万円)

☎ その他/23%(上限額75万9千円)

☎ 締切 9月初旬

☎ ※予算額に達し次第締め切ります。

☎ 問合せ 建築指導課

☎ (082) 420-0956



### がけ地近接等危険住宅移転事業 (令和7年度予算措置のための募集)

土砂災害特別警戒区域などの危険な区域から安全な場所へ移転する人に補助金を交付します。

※予算措置のための募集であり、補助金の交付を確約するものではありません。

**対象** 次の区域に指定される前から建てられている住宅に居住している人で、当該住宅を除却し、安全な場所に移転する人

- ・土砂災害特別警戒区域（基礎調査が完了し、指定される見込みのある区域を含む）
- ・急傾斜地崩壊危険区域
- ・高さ5m以上の上がけ、高さ2m以上の下がけから30度以内の区域
- ・移転勧告、避難勧告を受けた住宅
- ・過去3年間に災害救助法の適用を受けた地域

**締切** 10月31日(木)



**問合せ** 住宅課

☎(082)420-0946

### 木造住宅の耐震診断

**対象** 次の全てを満たす建物

- ①昭和56年5月31日以前に着工の地階を除く階数が2以下の戸建木造住宅（併用住宅の住宅部分が延べ面積の2分の1以上のものを含む）
- ②賃貸住宅でない
- ③所有者などの居住用で、居住実態がある
- ④市税の滞納がない
- ⑤違反建築物でない

**料金** 自己負担金1万円

**申込** 申込書を提出（申込書は住宅課、各支所・出張所で配布。市ホームページからもダウンロード可）

**締切** 6月28日(金)



**問合せ** 住宅課

☎(082)420-0946

### 森づくり事業の取り組みへの助成

里山林の除間伐・植栽、地域の森林整備ボランティア活動、森林・林業の体験活動、地域緑化・植樹活動などに対し助成します。

助成額は、東広島市森づくり協議会が、事業効果などの確認を行い決定します。



**対象** 市内の森林の土地所有者または森林などへの取り組みを行う団体など

**申込** 申請書を提出（申請書は市ホームページからもダウンロード可）

**締切** 4月22日(月)



**問合せ** 農林水産課

☎(082)420-0939

### センチピードグラスとシバザクラの植栽の補助

センチピードグラスやシバザクラの植栽を支援します。

**対象**

- ①500㎡以上の農地のり面に植栽を行う農業者と農業者団体
- ②200㎡以上の農道、水路等農業用公共施設のり面に植栽をする場合

**補助金額**

個人申請／対象経費の2分の1（上限50万円）

共同申請／対象経費の3分の2（上限90万円）

**申込** 農林水産課へ事前申請

**問合せ** 農林水産課

☎(082)420-0939



### たい肥の購入費の補助

販売目的の米や園芸作物生産のためのたい肥購入経費を補助します。

**対象** 農業者と農業団体

**補助金額** 購入経費の2分の1以内（上限額20万円、1トンあたりは1,500円が上限）

※認定農業者、認定新規就農者、地域グループ営農団体の場合は、限度額50万円、1トンあたり3,500円が上限

**申込** 事前に申請書を提出（申請書は市ホームページからダウンロード可）

**問合せ** 農林水産課

☎(082)420-0939



### 50戸連たん制度の許可対象区域の指定について

市街化調整区域における開発行為などの許可基準の1つである50戸連たん制度（都市計画法第34条第11号）について、許可の対象区域を次のとおり指定します。区域の指定日以降は、許可申請にあたり建物の連たん状況の調査は不要となります（道路幅員などの要件は引き続き必要となります）。指定日／4月1日

指定区域は開発指導課または市ホームページでご確認ください。

**問合せ** 開発指導課

☎(082)420-0959



### 公共下水道に早期接続を

次の区域で下水道が使用できるようになりました。

西条町寺家の一部／2月7日から八本松西四丁目の一部／

2月17日から

※区域は市ホームページに掲載

**問合せ** 下水道管理課

☎(082)420-0957



### ひとむすびのフードバンク 開設時間が変わりました

**日時** 毎月8日・18日・28日

10:00～12:00、

13:00～15:00

**場所** 高屋町中島415

**問合せ** フードバンク東広島

※公式LINEからお問い合わせください。

登録はこちらから

**問合せ** 廃棄物対策課

☎(082)420-0926



### 公害防止関係法令に基づく届出について

工場や事業場の管理者は、次の場合に届出が必要です。

- ・公害防止関係法令に規定のある施設を設置する場合
- ・既に設置した施設の廃止や届出内容の変更をする場合
- ・代表者を変更する場合

#### 公害防止関係法令など

大気汚染防止法
瀬戸内海環境保全特別措置法
水質汚濁防止法
ダイオキシン類対策特別措置法
特定工場における公害防止組織の整備に関する法律
広島県生活環境の保全等に関する条例（大気・水質・騒音・悪臭）
騒音規制法
振動規制法

**問合せ** 環境先進都市推進課

☎(082)420-0928



### 善意をありがとうございます

小林 敬生様、河本 智津子様、日高 定光様、阿部 秀子様、林 康夫様（市立美術館に美術品を寄贈。順不同）

**問合せ** 文化課

☎(082)420-0977

### プレジャーボートなどの係留許可制度が始まります

放置艇対策の一環として、市安芸津港港湾施設管理条例、市漁港管理条例を一部改正します。令和6年4月1日からプレジャーボートなどの係留に、港湾・漁港管理者の許可が必要になります。

安芸津港港湾区域と大芝北漁港区域、大芝南漁港区域全体をプレジャーボートの放置禁止区域に指定し、新たにプレジャーボートなどが係留できる区域（プレジャーボート泊地）を設定します。

令和7年4月1日からは、プレジャーボート泊地にプレジャーボートなどを係留する場合、次の使用料が必要になります。

使用料／1隻当たり船舶などの長さ1mにつき300円（月額）

係留には申請が必要となります。ご協力をよろしくお願い致します。詳細は市ホームページをご覧ください。



**問合せ** 災害河港課

☎(082)420-0940

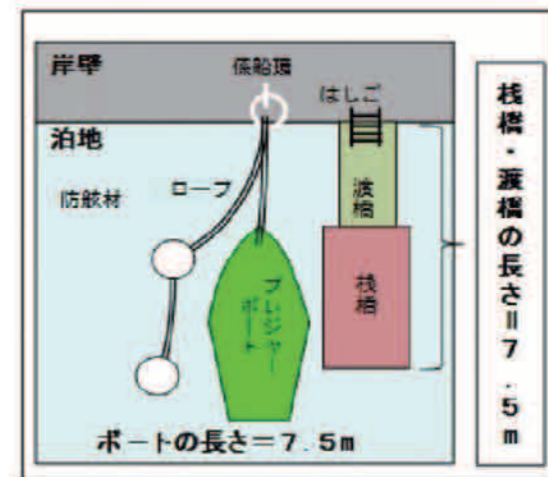

### パソコン・小型家電の宅配便回収サービス

市とリネットジャパンリサイクル株式会社は、パソコンなどの無料回収・リサイクルを進めています。

**【利用方法】**



**料金** 段ボール箱1箱1,760円（重量20kg以内、3辺計140cm以内）

※パソコンを含む場合は無料

**申込** 申込フォーム

※インターネットが使用できない人は専用窓口にご相談ください。

リネットジャパンリサイクル（株）問い合わせ専用窓口

0570-085-800（10:00～17:00）

**問合せ** 廃棄物対策課 ☎(082)420-0926



## 動物の遺棄・虐待は犯罪です！

愛護動物の虐待や遺棄は、法律で罰せられます。虐待には、愛護動物をみだりに傷つけること、殺してしまうことのほか、給餌や給水をせず衰弱させるなどの行為も含まれます。

飼い始める前には、きちんと飼えるか十分検討し、飼い始めたら責任を持って終生飼養しましょう。また、動物に無責任な餌やりをするのはやめましょう。

毒餌をまくことは動物を無差別に殺すことになるのでしないでください。



☎ (082) 420-0928



## 移動献血車が来ます

【ゆめマート西条】

☎ 4月6日(土)

10:00~12:30、13:45~16:00

【ゆめタウン学園店】

☎ 4月14日(日)

10:00~12:30、13:45~16:00

※いずれも400ml献血のみ実施。

※予約は二次元コードから



☎ (082) 420-0936

FAX (082) 422-2416



## 福祉

協会けんぽ広島支部の  
保険料率を変更します

令和6年3月分(令和6年4月納付分)から下表のとおり変更します。

	令和6年 2月分まで	令和6年 3月分から
健康 保険料率	9.92%	9.95%
介護 保険料率	1.82%	1.60%

☎ 全国健康保険協会広島支部

☎ (082) 568-1014



## 国民年金保険料の納付

令和6年度の国民年金保険料は、月額16,980円です。毎月の保険料は、翌月の末日までに納めてください。保険料は、2年を過ぎると納めることができなくなります。

納付方法/納付書、口座振替、クレジットカード、スマートフォンアプリ  
※国民年金保険料は、まとめて前納すると割引があります。

※納付書で2年前納を希望する場合はお問い合わせください。納付期限は4月30日(火)です。

	1か月分	6か月分	1年分	2年分
毎月納付 (納付書)	16,980円	101,880円	203,760円	413,880円
毎月納付 (口座【早割】)	16,920円 (60円割引)	101,520円 (360円割引)	203,040円 (720円割引)	412,440円 (1,440円割引)
前納 納付書・クレジットカード (※)		101,050円 (830円割引)	200,140円 (3,620円割引)	398,590円 (15,290円割引)
前納 口座振替		100,720円 (1,160円割引)	199,490円 (4,270円割引)	397,290円 (16,590円割引)

※上の金額で割引を受けるためには、期限(1・2年分/2月末、6か月分/2・8月末)までの申し込みが必要です。

☎ 呉年金事務所 ☎ (0823) 22-1691

☎ 国保年金課 ☎ (082) 420-0933



## 風しんの抗体検査と予防接種

令和7年3月31日まで、風しんの抗体検査と予防接種の費用助成を全国で行っています。対象者には、3月末にクーポン券を送付しました。実施医療機関は、市または厚生労働省のホームページで確認できます。

☎ 対象 昭和37年4月2日~昭和54年4月1日生まれの男性のうち次の要件を満たす人

①本制度を利用した抗体検査および予防接種を未実施の人

②抗体検査結果が陰性で予防接種を未実施の人

☎ 医療保健課

☎ (082) 420-0936

聞こえない人との  
コミュニケーション

聞こえない人とのコミュニケーションの方法はいくつかあります。聞こえない人は、口の形を読んで話を理解する場合があります。「ココア」「おとな」など、口の形は同じでも違う言葉は多く、分かりにくい場合もあります。筆談や身振りなども使いながら、聞こえない人とコミュニケーションを楽しんでください。

【コミュニケーション方法】

手話、筆談、口の形を読み取る空書き(空中に文字を書く)

☎ 障がい福祉課

☎ (082) 420-0180

FAX (082) 420-0181

障がいを理由に、  
差別や嫌な思いをしたら…  
1人で悩まずに相談してください

障がいのある人がそれを理由に「権利」や「利益」を侵害されてしまうことは、あってはならないことです。「いやだな」「おかしいな」と思うことがあれば、相談できる窓口があります。気軽にご相談ください。



☎ 障がい者相談支援センター

はあとふる

☎ (082) 493-6073

FAX (082) 424-3841

☎ 障がい福祉課

☎ (082) 420-0180

FAX (082) 420-0181



## 高齢者肺炎球菌予防接種の費用助成

☎ 対象 肺炎球菌ワクチンを接種したことのない人で、①または②に該当する人

①65歳の人

②60歳以上65歳未満で

・心臓・腎臓・呼吸器に身体障害者手帳1級相当の重い病気のある人

・HIVで免疫機能に重い障がいのある人

①の人には、65歳になる月に通知を発送しますので、目安にしてください。

※4月1日時点で65歳の人と4月中に65歳になる人には、3月末に通知を送付しました。

☎ 料金 4,000円

※上の対象のうち、市県民税非課税世帯の人または生活保護受給者は自己負担を免除することができます。市県民税非課税世帯に該当する人は、事前にウェブまたは窓口(医療保健課・各支所・出張所)で申請してください。

※対象年齢拡大の経過措置は令和5年度で終了しました。以後66歳以上の人は費用助成の対象にならず、全額自己負担(約8,000円)での接種になります。

☎ 医療保健課

☎ (082) 420-0936



## SMILE 障がい者スマイルボード

☎ ピア・カウンセリング (ピア)とは仲間という意味。現在、聴覚・内部・肢体に障がいのあるピア・カウンセラーがいます。

## ピア・サロン ※要申し込み

☎ 障がいのある仲間やピア・カウンセラーと、ゲームをしたり、近況報告・情報交換や悩みを話したりします。

☎ 4月20日(土) 14:00~16:00 ☎ 地域活動支援センターときわ

☎ 市内在住で18歳以上の障がいのある人

## ピア相談 ※要予約

☎ 相談者と同じ視点でピア相談に応じます。

☎ 相談方法/自宅への訪問、来所

☎ 電話・ファックス・メールでの相談もできます。

☎ 子育て・障がい総合支援センターはあとふる

☎ (082) 493-6073 ☎ FAX (082) 424-3841

☎ hgh936071@city.higashihiroshima.hiroshima.jp







名称	日・曜日	時間	相談会場	相談員・申込方法など	問い合わせ		
生活困窮の相談	月～金曜日 ※祝日を除く	8:30～17:15	生活支援センター (市役所本館2階)	生活に困っている人が自立した生活を送るための相談に対応します。生活、就労、家計相談など ☎相談支援員	生活支援センター ☎(082)420-0410		
相続・遺言に関する相談会	7日(日)	10:00～16:00	【面談相談】 広島司法書士会 総合相談センター 【電話相談】 ☎(082)511-7196	相続・遺言に関する相談会 ☎司法書士 ☎電話	広島司法書士会 ☎(082)221-5345		
法律相談	4日・11日・18日・25日、5月2日 (いずれも木曜日)	13:00～16:00 ※相談時間は30分以内	市民生活課	☎弁護士 定12人/日(抽選) ☎当日受付(8:30～9:00に電話またはファックス、窓口) ※相談は原則年度内1回限り	市民生活課 ☎(082)420-0922 ☎(082)426-3124 ※ファックスで申し込む場合、必ず電話番号やファックス番号を明記してください。		
登記・法律相談(相続・成年後見など)	10日(水)・17日(水)	10:00～12:00 ※相談時間は30分以内		☎司法書士 定8人/日(先着) ☎当日受付(8:30～9:30に電話またはファックス、窓口)			
消費生活相談	月～金曜日 ※祝日を除く	9:00～12:00 13:00～17:00	消費生活センター (市役所北館1階窓口)	消費者と事業者間の契約トラブルに関する相談 ☎消費生活相談員	消費生活センター ☎(082)421-7189 ※受付は16:30まで		
お昼の消費生活相談	月～金曜日 ※祝日を除く	11:00～13:00	—	消費生活センター受付時間外の相談窓口 ☎国民生活センター職員など	国民生活センター ☎(03)3446-0999		
休日の消費生活相談	土日祝日	10:00～16:00	—	消費者ホットライン ☎188 ※受付は16:30まで	消費者ホットライン ☎188 ※受付は16:30まで		
心配ごと相談・行政相談	西条会場 2日(火)	13:00～16:00	市役所本館2階201会議室	【心配ごと相談】 ☎心配ごと相談員 (民生委員・児童委員)	[心配ごと相談] 東広島市民生委員 児童委員協議会 ☎(082)493-5621		
	八本松会場 10日(水)	13:00～16:00	八本松地域センター				
	志和会場 18日(木)	13:00～16:00	志和出張所				
	高屋会場 22日(月)	13:00～16:00	高屋西地域センター				
	黒瀬会場 1日(月)	9:00～12:00	黒瀬支所南庁舎5階第3会議室				
	福富会場 10日(水)	13:00～16:00	福富保健福祉センター				
特設人権相談	豊栄会場 16日(火)	13:00～16:00	豊栄保健福祉センター	【行政相談】 ☎国の行政に関する要望や相談 行政相談委員	[行政相談] 中国四国管区 行政評価局 ☎(082)228-6173		
	河内会場 25日(木)	13:00～16:00	河内保健福祉センター				
	安芸津会場 19日(金)	13:00～16:00	安芸津文化福祉センター				
	志和会場 18日(木)	13:00～16:00	志和出張所				
	黒瀬会場 1日(月)	9:00～12:00	黒瀬支所南庁舎5階第3会議室				
	豊栄会場 16日(火)	13:00～16:00	豊栄保健福祉センター				
常設人権相談	河内会場 16日(火)	9:00～12:00	河内保健福祉センター	☎人権擁護委員	東広島竹原人権擁護委員協議会 ☎(082)423-7752		
	安芸津会場 19日(金)	13:00～16:00	安芸津文化福祉センター				
	月～金曜日 ※祝日を除く	8:30～17:15	広島法務局東広島支局			☎法務局職員、人権擁護委員	広島法務局東広島支局 ☎(082)423-7707
	ひがし広島法律相談センター	毎週水曜日 (変更になる場合あり)	13:00～16:00			市民文化センター 研修室3 (サンスクエア2階)	☎広島弁護士会 ☎有料 ☎電話(休業日を除く9:30～16:00)
公正証書による遺言・契約書等の作成	月～金曜日 ※祝日を除く	8:30～12:00 13:00～17:15	東広島公証役場 (サンスクエア4階)	☎公証人 ☎電話	東広島公証役場 ☎(082)422-3733		

☑都合により日程を変更することがありますので、お問い合わせください。

名称	日・曜日	時間	相談会場	相談員・申込方法など	問い合わせ	
県民相談	月～金曜日 ※祝日を除く	9:00～17:00	広島県生活センター (県庁農林庁舎1階)	離婚、相続、近隣トラブル、交通事故などに関する相談 ☎県民相談員	県民相談窓口 ☎(082)223-8811	
家庭児童相談 児童虐待相談 DV相談	月～金曜日 ※祝日を除く	8:30～17:15	こども家庭課	☎家庭相談員兼母子・父子自立支援員・女性相談員	こども家庭課 ☎(082)420-0407 市役所当直室 ☎(082)422-2111	
家庭児童相談	上記以外	—	—	—	—	
家庭児童相談	水曜日 ※祝日を除く	10:00～17:00	子育て・障がい 総合支援センター はあとふる (市民文化センター)	☎家庭相談員兼母子・父子自立支援員	はあとふる ☎(082)493-6072	
障がい者・障がい児相談	月～土曜日 ※祝日を除く	8:30～17:15	子育て・障がい 総合支援センター はあとふる (市民文化センター)	☎相談支援コーディネーター	はあとふる ☎(082)493-6073	
障がい者虐待相談	月～金曜日 ※祝日を除く	8:30～17:15	障がい福祉課	☎障がい福祉課職員	障がい福祉課 ☎(082)420-0180	
	上記以外(障がい者虐待通報のみ)	—	—	—	市役所当直室 ☎(082)422-2111	
こころの相談室	月・火・木・金曜日	9:00～16:00	医療保健課	個別相談 ☎精神保健相談員 ☎電話	医療保健課 ☎(082)420-0936	
精神科医による 精神保健相談	11日(木)	13:30～15:30	広島県西部東保健所 2階保健相談室	個別相談 ☎精神科医 ☎電話	県西部東保健所保健課 ☎(082)422-6911(代)	
自殺予防電話相談	年中無休	24時間	—	—	広島いのちの電話 ☎(082)221-4343 よりそいホットライン ☎0120-279-338	
広島地域若者 サポート ステーション 「若者交流館」	9日・16日・23日・30日 (いずれも火曜日)	13:00～17:00	市民文化センター 研修室	就職にあと一歩が踏み出せない人、人間関係が苦手で辞めてしまった人などの相談 ☎自己理解、自己表現、コミュニケーション演習、応募書類作成や面接練習など ☎15～49歳(保護者の相談も可) ☎要予約	広島地域若者 サポートステーション 「若者交流館」 ☎(082)511-2029	
働く女性の相談室	20日(土)	13:30～14:30 14:30～15:30	市民文化センター	仕事上の悩み(セクハラ、パワハラ、家庭との両立)や、働きたい女性の相談 ☎要予約 ☎13日(土)	エスポワール/ 男女共同参画推進室 ☎☎(082)424-3833	
ボランティア相談窓口	第2・4 水・土曜日 ※祝日を除く	13:00～16:00	市民文化センター ボランティア活動 支援センター	☎ボランティアコーディネーター	ボランティア 活動支援センター ☎(082)424-9590	
不登校サポート 「親の会」	火・木曜日 ※祝日を除く	13:00～16:00	生涯学習課	☎生涯学習相談員	生涯学習課 ☎(082)420-0979	
	第3水曜日 ※祝日を除く	13:30～15:00	西条フレンドスペース (市民文化センター)	☎電話	西条フレンドスペース ☎(082)421-8494	
児童青少年相談	教育相談	水・木・土・日曜日 ※祝日を除く	10:30～12:00 13:00～16:30	☎教育相談員		
	カウンセラー相談	火・金曜日 ※祝日を除く	13:00～16:00	児童青少年センター内 児童青少年総合相談室 (市民文化センター)	☎臨床心理士 ☎電話または窓口 (開館日の10:30～16:30)	児童青少年総合相談室 ☎(082)422-3749
	子育て相談	火・水・木・金・日曜日 ※祝日を除く	10:30～12:00 13:00～16:30	☎児童厚生員		

## — 教えて！消費生活 — 消費生活センター ☎(082)421-7189

### しつこい勧誘や特殊詐欺の電話にご注意ください！

(独)国民生活センターの相談事例を紹介します

【相談①】お得な電気料金のプランがあると電話がかかってくる。「必要ない」と言っているのに、何度も電話がある。電話が来ないようにしてほしい。

【相談②】市役所職員を名乗る男性から「払い過ぎた医療費の還付がある」と電話があり「コンビニか近くのATMに行くように」と言われた。怪しいと思う。

【アドバイス】市消費生活センターには、毎年このような相談が多く寄せられています。相手の名前(事業者名)や連絡先などを聞いた上で、「いいえ」「興

味ありません」など、はっきりした言葉で断りましょう。「お金が返ってくる」「すぐにお金が必要」という電話は詐欺の可能性があります。電話があっても慌てず、家族や友人、警察署、消費生活センターなどに相談してください。迷惑電話防止機能が付いた電話や留守電機能を活用することも有効です。

迷惑電話防止機能が付いた電話機を購入する場合、市の補助金を受けられることがあります。詳しくは、27ページをご覧ください。

## Free of Charge 外国人相談窓口・Information and Consultations・Salão de Comunicação・外国人咨询窗口・Dịch vụ tư vấn

	言語	曜日	時間	場所	問い合わせ
Daily Life Consultations Consultas Diversas 生活咨询 Tư vấn cuộc sống 生活相談	English 英語	Mondays, Tuesdays, Wednesdays, Thursdays, Fridays【月～金】	9:00～17:00	市民文化センター コミュニケーションコーナー	Communication Corner Salão de comunicação コミュニケーションコーナー ☎(082)423-1922  (公財)東広島市教育文化 振興事業団 ☎(082)424-3811 ☎https://www.hhfce.org/ wp/corner/
		Saturdays【土】	9:00～13:00		
		Sundays【日】	13:00～17:00		
	Português ポルトガル語	Quartas, Sábados【水、土】	9:00～13:00		
	中文 中国語	星期一、二、日【月、火、日】 星期六【土】	9:00～13:00 13:00～17:00		
Legal Consultations Consulta Jurídica 法律咨询 Tư vấn pháp luật 法律相談	Tiếng Việt ベトナム語	Thứ Năm【木】	9:00～13:00	市民文化センター 研修室	
		Chủ Nhật【日】	13:00～17:00		
	日時	内容	場所		
	13日(土) ①13:00～②14:00～ ③15:00～	弁護士が法律相談に応じます。英語・ポルトガル語・中国語の通訳あり。1週間前までに予約が必要。相談時間は約40分。	市民文化センター 研修室		

# 4月 夜間 休日 初期救急当番医

●受診する前に、医療機関などへ電話連絡してください。  
 ●急きょ変更になる場合があります。  
 ●医療機関を受診するときはマスク着用にご協力ください。

医療保健課(平日昼間) ☎(082)420-0936 ☎(082)422-2416  
 市役所(夜間・土日祝) ☎(082)422-2111  
 休日診療所(受付時間内) ☎(082)422-5400 ☎(082)421-4336

日	診療科目	医療機関名	受付時間	電話番号	地域
1 月	内	休日診療所	19:30~21:30	(082)422-5400	西条町土与丸
	小	休日診療所	19:00~21:30	(082)422-5400	西条町土与丸
2 火	内 外	本永病院	18:00~翌朝8:30	(082)423-2666	西条岡町
	整	数佐整形外科医院	18:00~翌朝8:30	(082)428-8321	八本松東7丁目
	小	こまざわ小児科	18:00~22:00	(082)493-6566	西条町寺家
3 水	内 外	八本松病院	18:00~翌朝8:30	(082)420-1230	八本松東3丁目
	内	東広島記念病院	18:00~22:00	(082)423-6661	西条町吉行
	小	休日診療所	19:00~21:30	(082)422-5400	西条町土与丸
4 木	内 外	井野口病院	18:00~翌朝8:30	(082)422-3711	西条土与丸6丁目
	小	休日診療所	19:00~21:30	(082)422-5400	西条町土与丸
5 金	小 内	門川内科医院	18:00~22:00	(082)434-6010	高屋町小谷
6 土	内 外	本永病院	18:00~翌朝8:30	(082)423-2666	西条岡町
	小	こどもクリニック八本松	18:00~22:00	(082)428-1150	八本松南2丁目
7 日	外	西条中央病院	8:30~18:00	(082)423-3050	西条昭和町
	小 内 歯	休日診療所(歯科は13:00まで)	9:00~16:00	(082)422-5400	西条町土与丸
8 月	小 内	なんぶ内科医院	18:00~22:00	(082)434-7822	高屋町小谷
9 火	内 外	井野口病院	18:00~翌朝8:30	(082)422-3711	西条土与丸6丁目
	小	休日診療所	19:00~21:30	(082)422-5400	西条町土与丸
10 水	内 外	八本松病院	18:00~翌朝8:30	(082)420-1230	八本松東3丁目
	小	休日診療所	19:00~21:30	(082)422-5400	西条町土与丸
11 木	小 内	休日診療所	19:30~21:30	(082)422-5400	西条町土与丸
12 金	内 外	本永病院	18:00~翌朝8:30	(082)423-2666	西条岡町
	整	土肥整形外科病院	18:00~翌朝8:30	(082)422-2156	西条町西条東
	小	休日診療所	19:00~21:30	(082)422-5400	西条町土与丸
13 土	内 外	井野口病院	18:00~翌朝8:30	(082)422-3711	西条土与丸6丁目
	小 内	まきだクリニック	18:00~22:00	(082)491-1751	高屋町中島
	内	東広島記念病院	8:30~18:00	(082)423-6661	西条町吉行
14 日	整	広島県立総合リハビリテーションセンター	9:00~17:00	(082)425-1455	西条町田口
	小 内 歯	休日診療所(歯科は13:00まで)	9:00~16:00	(082)422-5400	西条町土与丸
	外	安田病院	9:00~18:00	(0846)22-6121	竹原市下野町
15 月	内	木阪病院	18:00~22:00	(082)421-0800	西条町土与丸
	小	休日診療所	19:30~21:30	(082)422-5400	西条町土与丸
16 火	内 外	本永病院	18:00~翌朝8:30	(082)423-2666	西条岡町
	整	数佐整形外科医院	18:00~翌朝8:30	(082)428-8321	八本松東7丁目
	小	休日診療所	19:00~21:30	(082)422-5400	西条町土与丸
17 水	内	東広島記念病院	18:00~22:00	(082)423-6661	西条町吉行
	小	休日診療所	19:00~21:30	(082)422-5400	西条町土与丸
18 木	小 内	くぼにし小児科・内科クリニック	18:00~22:00	(082)420-2222	西条町大沢
19 金	内 外	井野口病院	18:00~翌朝8:30	(082)422-3711	西条土与丸6丁目
	小 内	三木医院	18:00~22:00	(082)433-2501	志和町別府

その救急受診、本当に必要ですか？  
 平日の診療時間内に、早めに、  
 かかりつけ医を受診してください。

初期救急(一次救急) 比較的軽微な患者に対応。適切な医療機関を紹介する場合もあります。

二次救急 手術や入院が必要な、症状の重い救急患者に対応

～市は救急医療の適正利用を推進しています～  
 休日や夜間に、必ずしも緊急性の高い患者さんが救急医療を受診することが増加しています。緊急性の高い重症患者の治療に影響をきたすケースが発生しており、医師への負担が過重となる原因のひとつにもなっています。必要な人が安心して医療を受けられるよう、一人一人の心がけをお願いしています。

日	診療科目	医療機関名	受付時間	電話番号	地域
20 土	内 外	西条中央病院	18:00~翌朝8:30	(082)423-3050	西条昭和町
	小	かとう小児科アレルギー科	18:00~22:00	(082)421-5522	西条土与丸5丁目
21 日	内 外	本永病院	8:30~翌朝8:30	(082)423-2666	西条岡町
	小 内 歯	休日診療所(歯科は13:00まで)	9:00~16:00	(082)422-5400	西条町土与丸
22 月	内 外	井野口病院	18:00~翌朝8:30	(082)422-3711	西条土与丸6丁目
	整	広島県立総合リハビリテーションセンター	18:00~22:00	(082)425-1455	西条町田口
23 火	内 外	休日診療所	19:00~21:30	(082)422-5400	西条町土与丸
	小 内	のだ医院	18:00~22:00	(082)422-3323	西条中央3丁目
24 水	内 外	こまざわ小児科	18:00~22:00	(082)493-6566	西条町寺家
	小 内	八本松病院	18:00~翌朝8:30	(082)420-1230	八本松東3丁目
25 木	内 外	休日診療所	19:00~21:30	(082)422-5400	西条町土与丸
	小 内	井野口病院	18:00~翌朝8:30	(082)422-3711	西条土与丸6丁目
26 金	内 外	休日診療所	19:30~21:30	(082)422-5400	西条町土与丸
	小 内	本永病院	18:00~翌朝8:30	(082)423-2666	西条岡町
27 土	整	土肥整形外科病院	18:00~翌朝8:30	(082)422-2156	西条町西条東
	小 内	休日診療所	19:00~21:30	(082)422-5400	西条町土与丸
28 日	内 外	西条中央病院	18:00~翌朝8:30	(082)423-3050	西条昭和町
	小 内	こどもクリニック八本松	18:00~22:00	(082)428-1150	八本松南2丁目
29 月	整	広島県立総合リハビリテーションセンター	9:00~17:00	(082)425-1455	西条町田口
	小 内 歯	休日診療所(歯科は13:00まで)	9:00~16:00	(082)422-5400	西条町土与丸
30 火	内 外	井野口病院	8:30~翌朝8:30	(082)422-3711	西条土与丸6丁目
	小 内	休日診療所(歯科は13:00まで)	9:00~16:00	(082)422-5400	西条町土与丸
	内 外	東広島記念病院	18:00~22:00	(082)423-6661	西条町吉行
	小 内	休日診療所	19:00~21:30	(082)422-5400	西条町土与丸

## 安芸津地区にお住まいの人の救急当番医

上記・左記医療機関も利用可能です

一次救急【内科・小児科】 竹原市休日診療所(竹原市保健センター内) 9:00~12:00 13:00~16:00 ☎(0846)22-7157  
 【外科】 安田病院 9:00~18:00(4月14日(日)・21日(日)) / 馬場病院 9:00~18:00(4月7日(日)・28日(日)・29日(月))  
 二次救急(緊急手術や入院を要するようないけがや急病などに対応) 次の表のとおりです。

平日	月	火	水	木	金	土	休日	7日	14日	21日	28日	29日	診療科目	医療機関名	受付時間	電話番号	地域
	内 外	内 外	内 外	内 外	内 外	内 外	内 外	内 外	内 外	内 外	内 外	内 外	小児科、内科、外科、整形外科、歯科	県立安芸津病院	18:00~翌朝8:00	(0846)45-0055	安芸津町三津
	小	小	小	小	小	小	小	小	小	小	小	小	小児科、内科、外科、整形外科、歯科	安田病院	18:00~翌朝8:00	(0846)22-6121	竹原市下野町
	小	小	小	小	小	小	小	小	小	小	小	小	小児科、内科、外科、整形外科、歯科	馬場病院	18:00~翌朝8:00	(0846)22-2071	竹原市下野町
	小	小	小	小	小	小	小	小	小	小	小	小	小児科、内科、外科、整形外科、歯科	県立安芸津病院	18:00~翌朝8:00	(0846)45-0055	安芸津町三津
	小	小	小	小	小	小	小	小	小	小	小	小	小児科、内科、外科、整形外科、歯科	馬場病院	18:00~翌朝8:00	(0846)22-2071	竹原市下野町
	小	小	小	小	小	小	小	小	小	小	小	小	小児科、内科、外科、整形外科、歯科	安田病院	18:00~翌朝8:00	(0846)22-6121	竹原市下野町
	小	小	小	小	小	小	小	小	小	小	小	小	小児科、内科、外科、整形外科、歯科	馬場病院	18:00~翌朝8:00	(0846)22-2071	竹原市下野町
	小	小	小	小	小	小	小	小	小	小	小	小	小児科、内科、外科、整形外科、歯科	県立安芸津病院	18:00~翌朝8:00	(0846)45-0055	安芸津町三津

診療科目の見方 小:小児科、内:内科、外:外科、整:整形外科、歯:歯科

コロナ感染が疑われるときの相談・受診



医療情報ネット検索

全国の医療機関や薬局を、さまざまな条件で検索できます。

※4月1日公開



医療情報ネット [広島県トップページ]

※県が運営する「救急医療ネット HIROSHIMA」は、3月31日で終了しました。

関連情報

- 広島市立舟入市民病院 ☎(082)232-6195 年中無休24時間体制の小児科診療を行っています。
- 精神科救急情報センター ☎(082)892-3600 精神科救急はこちらへお問い合わせください。

夜間や休日に、医療機関を受診すべきか迷ったら…

#7119 救急相談センター広島広域都市圏

24時間 365日対応 相談無料

緊急性認めず 自宅安静で様子を見る(必要により、かかりつけ医へ)

緊急性低 緊急性高

医療機関を案内 すぐに119番へ転送

総務省消防庁 全国版救急受診ガイド

Q助



子ども向け相談ダイヤルなど 相談無料

病気の相談 毎日19:00~翌8:00 #8000

子育て相談 子育てサポート子育てほっとライン 平日8:30~17:15 (082)422-1023

広島県小児救急電話相談ダイヤル回線、IP電話、公衆電話、大竹市からは(082)555-8870

子どもの救急

医療機関を受診する目安など





# 祝！市制施行50周年 過去の広報紙をご紹介します



問 広報戦略監 ☎(082) 420-0919

昭和49年5月に第1号が発行された広報東広島。50年間600号を通し、まちづくりの様子やまちでの出来事などを皆さんにお伝えしてきました。

第1号から周年や合併など印象的な年の表紙を集めました。

これからも皆さんにとって、より分かりやすく、より伝わる広報紙を目指します。今後とも広報東広島をよろしくお願ひします。



昭和49年5月号



昭和59年4月号



昭和63年4月号



平成6年4月号

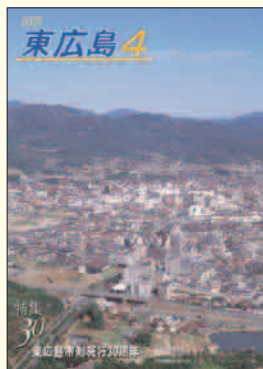

平成16年4月号



平成17年2月号



平成26年4月号



令和6年4月号

## 市税の案内

### 夜間・休日納税相談

市税の納付の相談ができます。

☑ 夜間／4月18日(木) 17:15～19:00  
休日／4月14日(日)・28日(日) 8:30～12:30

📍 市民課横相談スペース

📞 収納課 ☎(082) 420-0912



### 次回の納期限は4月30日(火)

#### 固定資産税・都市計画税(1期)

※納期限までに納付をお願いします。

市税の納付は便利な口座振替をご利用ください

## 市民課窓口業務の休日・延長受付

受付業務や持参物などは、市ホームページをご覧ください。

☑ 4月14日(日)・28日(日)  
8:30～12:30

※毎週木曜日(祝日、年末年始除く)は  
19:00まで受付しています。

📍市民課 ☎(082) 420-0925



## 令和6年2月末の人口・世帯数

	住民基本台帳(対前月比)	うち外国人(対前月比)
人口	190,428人(-137)	8,820人(-19)
世帯数	91,009世帯(-67)	6,805世帯(-43)

## 広報 東広島

Apr.2024 No.600  
令和6年4月1日発行

[発行] 東広島市 〒739-8601 広島県東広島市西条栄町8番29号 ☎(082) 422-2111(代)  
[編集] 総務部広報戦略監 ☎(082) 420-0919 FAX(082) 422-1395



### 外国語の広報

(英語・中国語・ベトナム語版)  
ポルトガル語の発行は3月で終了

📍 市民生活課 ☎(082) 420-0922



ホームページ



X



Facebook



### 声の広報・点字の広報 (視覚障がい者向け)

📍 東広島市社会福祉協議会 ☎(082) 423-2800



### 市民ポータルサイト

イベントやお知らせをLINEやメールでお届け



### 防災情報等メール配信サービス

防災情報などを、携帯電話やパソコンにメールでお届けしています



### 東広島きんサイト

市内のイベント情報を掲載

カタログポケットもチェック!



## 都市宣言

平和・非核兵器都市宣言  
人権尊重都市宣言