

催し

50th ANNIVERSARY HIGASHIHIROSHIMA
市の50年を振り返る
市制施行50周年記念写真展

日時 6月1日(土)～16日(日)
場所 ゆめタウン東広島1階
問合せ 広報戦略監 ☎(082)420-0919

ひがしひろしま音楽月間
街角ストリートピアノ

日時 6月1日(土)～16日(日) 10:30～19:00
場所 ゆめタウン東広島別館2階
問合せ 東広島市観光協会 ☎(082)420-0310

犬猫譲渡会
保護犬猫を迎えよう!

日時 6月2日(日) 10:00～15:00
場所 東広島市役所駐車場内
問合せ ワンハート制作委員会 ☎070-5452-6522
環境先進都市推進課 ☎(082)420-0928

ひがしひろしま音楽月間
酒の街 JAZZ ナイト

日時 6月15日(土) 17:00～20:30
場所 芸術文化ホールくらら ソラオト 料金 2,750円
問合せ 東広島市観光協会 ☎(082)420-0310

障がい福祉事業所の皆さんが野菜などを販売!
3年目を迎えたノウフクマルシェ

日時 6月18日(火) 11:00～14:00
場所 ゆめタウン東広島
問合せ 障がい福祉課 ☎(082)420-0180 FAX(082)420-0181

広島大学の外国人留学生が出身国の文化を紹介
AFRICAN SATURDAY

日時 6月29日(土) 10:30～12:00
場所 広島大学フェニックス国際センターミライクリエ
定員 150人(先着) 申込 申込フォーム 締切 6月21日(金)
問合せ 広島大学留学交流グループ ☎(082)424-4541

空き缶やペットボトル、タバコの吸い殻拾いなど
きれいなまちづくりキャンペーン

日時 6月9日(日) 8:30から(会場によって異なる)
※中止の場合は市ホームページに掲載
(雨天などによる中止は当日6:30頃に掲載)
問合せ 廃棄物対策課 ☎(082)420-0926

町名	集合場所	備考
西条町(12)	○西条中央公園(市役所の北側) ○小学校(8か所) 寺西・西条・三ツ城・三永・板城・平岩・東西条・龍王 ○地域センター(3か所) 御園宇・郷田・三ツ城地域センター	板城、郷田、御園宇地区は8:00から実施
八本松町(4)	○小学校(4か所) 吉川・川上・八本松・原	吉川地区は8:00から実施
志和町(3)	○旧小学校(3か所) 志和堀・西志和・東志和	志和堀、西志和地区は8:00から実施
高屋町(5)	○小学校(5か所) 造賀・高屋西・高屋東・高美が丘・小谷	
黒瀬町(8)	○黒瀬支所 ○小学校(2か所) 板城西・中黒瀬 ○中学校(1か所) 黒瀬 ○保育所(3か所) 暁・上黒瀬・乃美尾 ○ひまわり台第1公園	全地区8:00から実施
福富町(3)	○福富支所 ○地域センター(2か所) 竹仁・上戸野	竹仁地区は9:00から実施
豊栄町(6)	○地域センター(6か所) 清武西・清武・安宿・乃美・能良・吉原	全地区8:00から実施
河内町(6)	○地域センター(6か所) 河内・宇山・戸野・小田・入野・河戸(旧河内西小学校)	全地区8:00から実施
安芸津町(7)	○安芸津生涯学習センター(安芸津支所) ○海辺の里おおしば(旧大芝小学校) ○つばきの里大田(旧大田小学校) ○小松原びわの里(旧小松原小学校) ○小学校(3か所) 木谷・三津・風早	三津地区・大田地区は8:00から実施

※原則8:30から開始しますが、8:00または9:00開始の会場があります。

ひがしひろしま音楽月間
ドレミ音楽隊

市内のゆるキャラが音楽演奏に挑戦
日時 6月29日(土) 11:00～11:15、12:30～12:45
場所 道の駅 西条のん太の酒蔵
問合せ 西条酒蔵通り観光案内所 ☎(082)421-2511

50th ANNIVERSARY HIGASHIHIROSHIMA
リトグリとのコラボ出演団体大募集!
くららUTA Fes ～声だしていくよっ!

日時 令和7年2月9日(日) 15:00開演予定
場所 芸術文化ホールくらら 大ホール
対象 市内在住または在校生の中高生による合唱団体
出演 Little Glee Monster(リトルグリーモンスター)
問合せ くららチケットセンター ☎(082)426-5990
※詳細は、6月初旬頃にくららホームページに掲載

学ぶ

応急手当定期講習

① 普通救命実技講習 I、II (2～3時間)
② 普通救命講習 I、II (3～4時間)
日時 ①6月8日(土) 9:00から②6月23日(日) 9:00から
場所 消防局講堂 定員 各回30人程度(先着)
申込 申込フォームまたは消防署・分署へ電話、ファックス、メール、郵送
問合せ 警防課救急対策室 ☎(082)422-5648 FAX(082)422-7248
Eメール hgh225648@city.higashihiroshima.lg.jp

親子わくわく講座
ねんどで遊ぼう!

日時 6月13日(木) 11:00～12:00
場所 児童青少年センター セミナー室
対象 未就学児(1歳6か月以上)とその保護者
定員 10組(先着)
受付 6月6日(木)から(11:00～17:00)
問合せ 児童青少年センター ☎(082)493-7625

その場でホストファミリー登録もできます
ホストファミリー講習&交流会

日時 6月22日(土) 10:00～12:00
場所 ひろしま国際プラザ(鏡山3-3-1)
定員 30人(先着)、子ども同伴可
申込 ホームページ
問合せ(公財) ひろしま国際センター ☎(082)421-5900 平日9:00～17:00(担当:上田)

東広島市国際交流ボランティア講習会
～「やさしいにほんご」でチラシを作ろう～

日時 6月15日(土) 14:00～16:00
場所 市民文化センター 対象 高校生以上
定員 20人程度(先着)
受付 5月25日(土)17:00から
申込 申込フォームまたはメール
(①講座名②名前③電話番号④年齢)
問合せ 市教育文化振興事業団 ☎(082)424-3811
Eメール tabunka@hhface.org

子育て支援有償ボランティアをはじめませんか?
ファミリー・サポート・センター提供会員事前研修会

日時 6月18日(火)・19日(水) 9:30～12:30

18日	ファミサポのしくみ こどもの発達、病気、事故予防
19日	こどもの食事、こどもの遊び

活動開始には、併せて消防署開催の応急手当講習(左参照)またはこどもの応急手当講習会(14ページ参照)の受講が必要です。
場所 市民文化センター
定員 20人 ※無料託児あり(10人)
申込 電話または電子申請(6月3日(月)から)
締切 6月14日(金)
問合せ ファミリー・サポート・センター ☎(082)493-6072

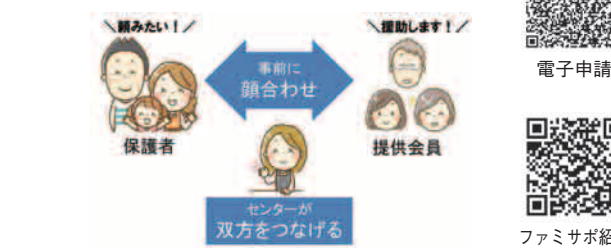

季節を感じる寄せ植えづくり～夏～

日時 6月19日(水) 10:00～11:30
場所 安芸津生涯学習センター
定員 20人(抽選) 料金 3,000円(材料費)
申込 ハガキまたはファックス、メール、窓口 ①講座名②郵便番号・住所③名前(ふりがな)④電話番号
締切 6月10日(月)必着
問合せ 安芸津生涯学習センター ☎(0846)45-2334 FAX(0846)45-2021
Eメール hgh452334@city.higashihiroshima.lg.jp

自分でできるを増やしてみませんか?
男性料理教室(全8回)

日時 6月19日、7月17日、9月18日、10月16日、11月20日、12月18日、令和7年2月19日、3月19日 いずれも水曜日 9:30～12:30
場所 八本松地域センター 対象 男性 定員 16人
料金 4,000円(8回分、材料費) 受付 随時
問合せ 八本松地域センター ☎(082)428-3061 FAX(082)428-3061

こどもの応急手当講習会



日時 6月21日(金) 9:30~11:00
場所 市民文化センター
定員 20人 ※無料託児あり(10人)
申込 電話または電子申請
受付 6月3日(月)から **締切** 6月17日(月)
問申 ファミリー・サポート・センター ☎(082)493-6072

青少年育成東広島市民会議 総会並びに研修会
 「大切なのは、つまずき、寄り道、回り道」



～「少年院から早稲田・暴力団から慶應へ」を
 輩出する現場から～
 講師/藤岡 克義さん(学習塾フジゼミ代表)
日時 6月22日(土) 14:00~16:30(予定)
場所 市民文化センター **定員** 200人程度(当日先着)
問申 青少年育成東広島市民会議事務局
 (青少年育成課) ☎(082)420-0929

東広島の魅力を紹介しますか
 子どもガイド養成講座



日時 6月22日・29日、7月6日・13日、8月10日
 いずれも土曜日 10:15~12:15
場所 市民協働センター、西条酒蔵通り
対象 小学4~6年生 **定員** 10人(先着)
申込 ファックスまたは電話(①名前(ふりがな)
 ②学校名③学年④住所⑤電話番号)
締切 6月15日(土)
問申 東広島ボランティアガイドの会
 (西条酒蔵通り観光案内所内) ☎(082)421-2511 FAX(082)430-8333

ともだちプロジェクト



～やさしい日本語を学んで、いっしょに料理づくり～
日時 6月23日(日)、8月18日(日)、9月8日(日)
 10:00~13:00 ※1回のみ参加可
場所 安芸津生涯学習センター
定員 30人(抽選) **料金** 1回500円(材料費)
申込 申込フォームまたは窓口(①講座名②郵便番
 号・住所③名前(ふりがな)④電話番号)
締切 6月13日(木)
問申 安芸津生涯学習センター
 ☎(0846)45-2334

権利擁護市民セミナー
 ～未来ノートとACPについて～



日時 6月28日(金) 13:30~15:30 **場所** 消防局
定員 50人程度(先着) **申込** 申込フォームまたは電話
締切 6月21日(金) ※元気輝きポイント対象
問申 基幹型地域包括支援センター ☎(082)422-1022

ひがしひろしまエネ・エコセミナー



日時 ①6月15日②6月22日
 いずれも土曜日 14:00~16:00
場所 広島大学ミライクリエ **対象** 小学校高学年以上
定員 各30人(抽選) **申込** 申込フォーム
締切 ①6月8日(土)②6月15日(土)
問申 広島大学エネルギー超高度利用研究拠点

文化体験講座



～作品作りを通して外国人市民と交流してみよう!～
日時 6月30日(日) 14:00~16:00
場所 黒瀬生涯学習センター
対象 小学3年生以上(小学生は保護者同伴)
定員 10人程度(抽選) ※1家族3人まで
料金 1人300円 **申込** メールまたはファックス(①講
 座名②名前③住所④電話番号⑤その他参加者の名
 前⑥学年(小学生の場合)) **締切** 6月17日(月)
問申 市教育文化振興事業団
 ☎(082)424-3811 FAX(082)423-5251
 ㊟ tabunka@hhface.org

農薬危害防止講習会
 (東広島市会場)



日時 6月4日(火) 13:20~16:00
場所 農業技術センター(八本松町原6869)
問申 県業務課 ☎(082)513-3222
 農業技術課 ☎(082)513-3559

「市民参画型企画講座」— 企画募集
 ～学びの場づくりしてみませんか～



申込 応募用紙(市ホームページからダウンロード)
 をメールまたは郵送、ファックス
締切 7月1日(月)消印有効
問申 生涯学習課 ☎(082)420-0979 FAX(082)422-1610
 ㊟ hgh200979@city.higashihiroshima.lg.jp

はじめての篠笛講座(全8回)



篠笛は貸し出し。希望者は1,700円で購入可(樹脂製)
日時 7月2日・16日・30日、8月6日・20日、9月3日・
 17日・24日 いずれも火曜日14:00~15:30
場所 市民文化センター
対象 全ての講座に参加できる市民
定員 15人
申込 ハガキまたはファックス、窓口、メール(①
 講座名②郵便番号・住所③電話番号④名前(ふ
 りがな))
締切 6月10日(月)必着
問申 市教育文化振興事業団
 ☎(082)424-3811
 FAX(082)423-5251
 ㊟ center01@hhface.org



「『親の力』をまなびあう学習プログラム」
 ファシリテーター養成講座



日時 7月3日(水) 9:00~12:00
 7月10日(水) 9:00~12:15
場所 市役所北館201会議室
対象 家庭教育支援に興味のある人 ※託児あり
定員 10人程度(抽選)
申込 電子申請または電話
締切 6月12日(水)
問申 生涯学習課
 ☎(082)420-0979 FAX(082)422-1610
 ㊟ hgh200979@city.higashihiroshima.lg.jp



夏休みの自由研究にぴったり!!
 ブラックライトの科学実験



日時 7月6日(土) 10:00~12:00、14:00~16:00
 7月7日(日) 10:00~12:00 ※全日程同じ内容
場所 東広島イノベーションラボ ミライノ⁺
対象 小学3~6年生 **定員** 各15人程度(抽選)
料金 300円(材料費)
申込 電子申請または電話(①講座名と希望順に日時②
 名前(ふりがな)と学年③保護者名(ふりがな)
 ④郵便番号・住所⑤電話番号⑥メールアドレス)
締切 6月17日(月)
問申 生涯学習課
 ☎(082)420-0979 FAX(082)422-1610
 ㊟ hgh200979@city.higashihiroshima.lg.jp

舞の体験、衣装の試着、切り飾り作りなど
 子ども備後神楽体験教室(全3回)



日時 7月6日、8月10日、9月14日
 いずれも土曜日 9:30~11:30
対象 小学生 **定員** 20人(抽選)
料金 200円(2回目の材料費)
申込 ハガキまたはファックス、窓口(①講座名②
 郵便番号・住所③子ども・保護者の名前(ふ
 りがな)④子どもの学
 年⑤電話番号)
締切 6月17日(月)必着
問申 豊栄生涯学習センター
 ☎(082)432-4140 FAX(082)432-2075



かなた望遠鏡を使った観測やプラネタリウム体験
 ひがしひろしまスペースクラブ



日時 7月6日(土)、8月3日(土)、9月28日(土)、10
 月19日(土)、11月15日(金)・18日(月)・30日
 (土)、12月9日(月)・13日(金)、令和7年3月
 1日(土)
対象 小学4~6年生
定員 各コース25人(抽選)
 ※申し込み後のコース変更は
 原則不可
申込 電子申請または電話(①講座名②希望コース
 ③住所④児童・保護者名(ふりがな)⑤学校
 名⑥学年⑦電話番号)
締切 6月17日(月)必着
問申 生涯学習課
 ☎(082)420-0979 FAX(082)422-1610
 ㊟ hgh200979@city.higashihiroshima.lg.jp



新NISA理解、人生の金融プランなど
 お金について考えよう!



日時 7月11日(木) 13:30~15:00
場所 安芸津生涯学習センター
対象 成人 **定員** 20人(抽選)
申込 ハガキまたはファックス、窓口、メール(①
 講座名②郵便番号・住所③名前(ふりがな)
 ④電話番号)
締切 7月2日(火)必着
問申 安芸津生涯学習センター
 ☎(0846)45-2334 FAX(0846)45-2021
 ㊟ hgh452334@city.higashihiroshima.lg.jp

ひこうき講座
～しくみを知ってバルサ材ひこうきを作ってみよう～

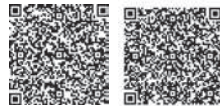

日時 7月13日(土)
9:30～12:00
場所 入野地域センター
対象 小学生(保護者同伴可)
定員 20人(抽選)
料金 1人500円
受付 河内生涯学習支援センター
申込 電話または窓口、メール、電子申請(①講座名②郵便番号・住所③参加者の名前(ふりがな)④子どもの学年⑤電話番号)
締切 7月3日(水)
問申 河内生涯学習支援センター
☎(082)437-1107
✉ hgh371107@city.higashihiroshima.lg.jp



甲種防火管理新規講習(2日間)



日時 7月16日(火) 8:30～17:00
7月17日(水) 8:30～12:00
両日の受講が必要。受付は8:00から
場所 消防局
定員 80人(先着)
料金 4,000円(講習初日に支払い)
受付 6月3日(月)～28日(金)
申込 市ホームページまたは受講申請書(市内の消防署・分署で配布。市のホームページからダウンロード可)を提出
問申 予防課 ☎(082)422-6341

あむなう教室
～つぐら編みの鍋敷き～



日時 7月24日(水) 10:00～12:00
場所 創作村 **定員** 10人(抽選)
料金 1,000円
申込 ハガキまたはファックス、窓口(①講座名②郵便番号・住所③名前(ふりがな)④電話番号)
締切 7月1日(月)必着
問申 豊栄生涯学習センター
☎(082)432-4140
FAX(082)432-2075



化石のレプリカを作ろう!



日時 7月25日(木) 9:00～12:00
場所 豊栄生涯学習センター
対象 小学生 **定員** 10人(抽選) **料金** 1人300円
申込 ハガキまたはファックス、窓口(①講座名②郵便番号・住所③子ども・保護者の名前(ふりがな)④子どもの学年⑤電話番号)
締切 7月2日(火)必着
問申 豊栄生涯学習センター
☎(082)432-4140 FAX(082)432-2075

広国市民大学子ども向け体験講座



日時 7月20日(土)・21日(日)
場所 広島国際大学東広島キャンパス・呉キャンパス
対象 小中学生(抽選)
料金 有料
※詳細はホームページに掲載(6月上旬)
申込 広国市民大学ホームページ
締切 7月上旬
問申 広国市民大学事務局
☎(0823)69-6034
URL https://www.hirokoku-u.ac.jp/everyones_college/

スポーツ

キッズトレーニング教室
楽しく身体を作ろう!!(全6回)

日時 6月15日、7月20日、8月31日、9月28日、10月12日、11月16日(参加可能日だけでも可) いずれも土曜日 10:00～11:00
場所 八本松地域センター
対象 小学1～4年生(応相談) **定員** 12人
締切 6月10日(月)
問申 八本松地域センター
☎(082)428-3061 FAX(082)428-3061

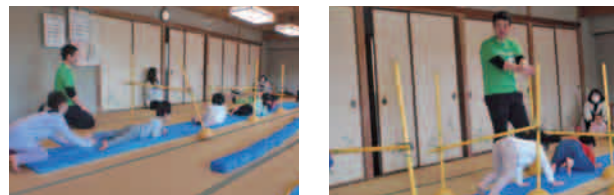

カヌーやSUPなどを体験しませんか
B & G黒瀬安芸津海洋クラブ参加者募集



日時 6月15日(土)・23日(日)・29日(土)、7月7日(日)・21日(日)・27日(土)、8月3日(土)・18日(日)・25日(日)・31日(土) いずれも9:30～11:30
場所 黒瀬B & G海洋センター艇庫(亀ヶ首池)
対象 小学生以上
申込 ファックスまたはメール(①講座名・開催日②郵便番号・住所③名前(ふりがな)④年齢⑤電話番号⑥保護者の名前)
締切 各開催日の1週間前
問申 市教育文化振興事業団(黒瀬屋内プール内)
☎(0823)82-7075 FAX(0823)82-7075
✉ center02@diary.ocn.ne.jp

【トップアスリートふれあい事業】
JTサンダーズ広島バレーボール教室



日時 6月22日(土) **場所** 運動公園体育館
対象 小学生とその保護者、中学生、高校生、一般
申込 電子申請(市ホームページ参照) **締切** 6月11日(火)
問申 スポーツ振興課 ☎(082)420-0978
✉ hgh200978@city.higashihiroshima.lg.jp

働く

東広島地域職業能力開発協会
職業訓練講座



(東広島市就職・再就職支援講座)

講座名	日時
PowerPoint 習得講座	7月29日(月)～8月7日(水) 8日間 9:00～15:40

(6月・7月開講有料講座)

講座名	日時
ヒューマンエラーは職場改善の近道講座	6月26日(水)、7月3日(水) 9:00～16:30
ガス溶接技能講習	7月3日(水)・4日(木) 8:45～17:00
「第二種電気工事士」試験特別講習会(技能)	7月5日(金)・6日(土) 8:30～17:15
フォークリフト運転技能講習	7月9日(火)～12日(金) 8:30～18:00
営業力向上講座	7月17日(水)・18日(木) 9:00～16:30
射出成形技能検定受検準備講座(学科)	7月20日(土)・21日(日) 9:00～16:30
実践リーダーシップ向上講座	7月23日(火)・24日(水) 9:00～16:30

問申 東広島地域職業訓練センター
☎(082)429-0810 FAX(082)429-1806

ミライノカフェ～メーカーの新規事業開発～
カメラ付携帯や医療機器事業創出の経験談



講師/河内 厳さん(元シャープ株式会社)
日時 6月21日(金) 16:00～17:30
場所 東広島イノベーションラボ ミライノ+
定員 20人程度 **申込** 申込フォーム
問合 産業振興課
☎(082)420-0921



「はたすて」出張就職相談会



日時 6月13日・20日・27日
いずれも木曜日 11:00～15:00
場所 芸術文化ホールくらら 研修室
対象 就職・転職希望の人
申込 電話予約(空きがあれば当日受付も可能)
問申 働きたい人全力応援ステーションひろしま
☎(082)502-7977

美術館

市立美術館 ☎(082)430-7117 FAX(082)430-7118
開館時間/9:00～17:00(入館は閉館30分前まで)
※6月8日(土)は19:00まで開館
休館日/月曜日

ホームページや各SNSで今後の展覧会やイベント情報などを発信中!



ヨハネ・パウロ2世美術館展

日時 6月9日(日)まで
料金 一般1,300円(1,040円)
大学生900円(720円)
高校生以下無料
当日券販売場所/市立美術館、セブン-イレブン(セブンコード:104-178)
※()内は20人以上の団体料金

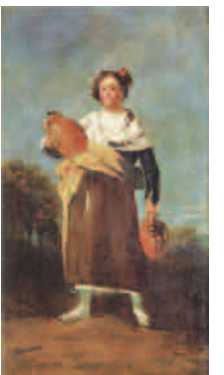

フランシスコ・ホセ・デ・ゴヤ・イルシエンテス(水を運ぶ女性)
©Museum of John Paul II and Primate Wyszyński

コレクション展第I期
新収蔵作品展



近年の新収蔵作品を中心に、富本憲吉をはじめ青白磁などの陶芸や永瀬義郎ら広島ゆかりの版画や彫刻をご紹介します。



【新収蔵】富本憲吉(白磁壺) 1935

日時 6月18日(火)~7月21日(日)
料金 一般300円(240円)、
大学生200円(160円)

※()内は20人以上の団体料金、高校生以下無料

【関連イベント】ギャラリートーク

日時 6月29日(土) 14:00~15:00
料金 要観覧券 問合せ 市立美術館

図書館

- 中央図書館 ☎(082)422-9449 **中**
 - 黒瀬図書館 ☎(0823)82-1101 **黒**
 - 河内こども図書館 ☎(082)437-1711 **河**
 - 豊栄図書館 ☎(082)432-3611 **豊**
 - 福富図書館 ☎(082)435-3520 **福**
 - サンスクエア 児童青少年図書館 ☎(082)424-3899 **サ**
 - 安芸津図書館 ☎(0846)45-2335 **安**
- 休館日/毎週月曜日、7日(金)
広報紙に掲載しているもの以外にもたくさんイベントや企画展示を開催しています。



チャレンジ! 調べる学習



「図書館を使った調べる学習コンクール」に向けた説明会

申込 各図書館の窓口または電話 (問合せは随時可)
受付 時間や場所は図書館ホームページに掲載

インドについて楽しく知ろう
おはなしワールド



日時 6月29日(土) 14:00~15:30
場所 黒瀬生涯学習センター 問合せ 黒瀬図書館

「梅切らぬバカ」を上映
バリアフリー映画会



日時 6月29日(土) 14:00から(約77分)
場所 中央図書館 定員 30人(先着)

南極の自然や動物、現地での生活を楽しく紹介
南極クラス ~これがリアルな南極生活!~



日時 7月13日(土) 13:30~15:30
場所 河内地域センター
対象 小学生以上(小学生は保護者同伴)
定員 20人(先着) 受付 6月11日(火) 10:00から
申込 窓口または電話 問合せ 河内こども図書館

東広島地域学習『のん太の学び場』講座
東広島のなに?なぜ?発見!



日時 7月28日(日) 13:00~16:00
場所 中央図書館、河内こども図書館、安芸津図書館
対象 市内在住の小学3~6年生
定員 3館で計14人(先着) 締切 7月12日(金)
申込 窓口または電話 受付 6月11日(火) 10:00から
問合せ 中央図書館

移動図書館車巡回日程

	巡回場所	6月	時間
西条	郷田地域センター	6日(木)	16:00~16:30
	板城地域センター	13日(木)	16:00~16:30
	旧JA三永支店	5日(水)	16:00~16:30
	平岩地域センター	13日(木)	16:00~16:30
	医療センターあゆみ園	19日(水)	11:00~11:30
	桜が丘こども園	4日(火)	10:30~11:00
	道の駅のん太の酒蔵	12日(水)	16:00~16:30
	六方学園	21日(金)	16:00~16:30
	郷田保育所	21日(金)	10:30~11:00
	川上地域センター	27日(木)	16:00~16:30
八本松	吉川小学校	4日(火)	10:30~11:00
	JA八本松南支店	4日(火)	16:00~16:30
	シヨージ志和店	5日(水)	16:00~16:30
志和	東志和地域センター	6日(木)	16:00~16:30
	志和堀地域センター	6日(木)	15:00~15:30
	ケアハウスみずほ	28日(金)	14:30~15:00
高屋	高屋西地域センター	18日(火)	16:00~16:30
	高美が丘地域センター	26日(水)	15:00~16:00
	高屋東地域センター	19日(水)	16:00~16:30
	ファッション館カレンズ	14日(金)	16:00~16:30
	造賀地域センター	11日(火)	16:00~16:30
黒瀬	旧JA下黒瀬支店奥	12日(水)	16:00~16:30
	ひまわり台第一公園	19日(水)	16:00~16:30
	シヨージ黒瀬店	20日(木)	16:00~16:30
	上黒瀬保育所	12日(水)	11:00~11:30
福富	竹仁地域センター	4日(火)	14:30~15:00
	認定こども園くば	18日(火)	11:00~11:30
豊栄	能良地域センター	11日(火)	14:30~15:00
	乃美地域センター	25日(火)	14:30~15:00
河内	入野地域センター	21日(金)	14:30~15:00
	河内西保育所	25日(火)	10:30~11:00
安芸津	安芸津海洋センター	11日(火)	16:00~16:30
志和アグリ図書館出張日程		11・25日(火)	10:00~13:00

がん予防講演会「胃がんのことをもっと知ろう」~胃がん予防・治療の話~



講師/県立広島病院 内視鏡内科 医師 東山 真先生

日時 7月5日(金) 14:00~15:30 (開場13:30) 場所 芸術文化ホールくらら 問合せ 医療保健課 ☎(082)420-0936
先着100人にベジチェックの実施と野菜をプレゼントします。
※元気輝きポイント対象。要約筆記・手話通訳あり。託児あり(要申込 6月5日~21日)

健康教室・健康相談

★印のものは、元気輝きポイント対象

名称	内容など	対象	日時・場所	申込など	問い合わせ先
こころホッとあたたかカフェほっとこあ(心愛)	日頃の悩みなどについての自由な語り合い	こころの悩みを抱えている人や、支援者	6月13日(木) 14:00~15:30 場所 芸術文化ホールくらら 3階 サロンホール	定25人程度(先着) 初めて参加する人は、医療保健課にご連絡ください	医療保健課 ☎(082)420-0936
こころの駅舎★	医療福祉関係者による悩み相談参加者同士で語り合い	がん患者や家族、支援関係者、つどいの協力者	6月27日(木) 14:00~18:00 場所 芸術文化ホールくらら 209会議室	不要	東広島地区医師会 地域連携室あざれあ ☎(082)493-7360
街かどほけんしつ★	ちょこっと健康相談・プチ測定会	市民	6月20日(木) 10:30~14:30 場所 ゆめタウン学園店	不要	医療保健課 ☎(082)420-0936
広島わかちあいのつどい[忘れな草]	自死により大切な人を亡くされた人同士で、さまざまな思いを分かち合う会	自死でご家族や大切な人を亡くした人	6月28日(金) 13:30~15:30 場所 市民文化センター2階 研修室1	初めて参加する人はお問い合わせください	県立総合精神保健福祉センター ☎(082)884-1051

健康教室・認知症相談会・カフェ

★印のものは、元気輝きポイント対象

名称	内容など	対象	日時・場所	申込など	問い合わせ先
健康教室 長寿! 体づくり教室★	介護予防を目的に室内でできる筋トレ、ストレッチや体力測定	運動を制限されていない人	6月11日(火) 10:00~11:30 場所 豊栄生涯学習センター	定15人 ※要予約 6月4日(火)から受付	豊栄支所地域振興課 ☎(082)432-2211
健康教室 みんなの体操教室★	乳幼児とその保護者、地域の人が同室で過ごしながらか体操を実施 ※お子さんが楽しく声を上げたり、走り回っている中で	運動を制限されていない人 ※保護者はお子さんの安全管理をお願いします	6月25日(火) 10:00~11:30 場所 入野光保育園子育て支援センターひかりランド	定 子育て親子:4組 地域の人:12人 ※要予約 6月11日(火)から受付	河内支所地域振興課 ☎(082)437-1109 FAX(082)437-0229
認知症・若年性認知症相談会	精神保健福祉士などによる個別相談。若年性認知症に関する相談も可 ※相談時間は約50分	もの忘れについて心配のある人や家族	6月18日(火) 13:30~15:30 場所 中央図書館	定2組 ※要予約 締6月11日(火)	基幹型地域包括支援センター ☎(082)422-1022
認知症の人と家族の会「やすらぎ会」★	介護の悩み、心配ごとについての語り合い	認知症の人を介護している家族	6月7日(金) 10:00~14:30 場所 市総合福祉センター	不要	東広島市社会福祉協議会 ☎(082)430-8877 FAX(082)423-8525
etto smile cafe えっとすまいるかふえ★			6月8日(土) 13:30~15:00 場所 宗近病院敷地内サロンデュ青空(西条町御園宇703)	締6月7日(金)	広島中央認知症疾患医療センター(宗近病院) ☎(082)493-8651
かふえほのぼの★			6月11日(火) 13:30~15:00 場所 黒瀬保健福祉センター	料200円 締6月7日(金)	黒瀬地域包括支援センター ☎(0823)82-0203
あすカフェ★			6月20日(木) 13:30~15:30 場所 安宿地域センター	締6月19日(水)	あすか住民自治協議会(安宿地域センター) ☎(082)432-2521
きく茶屋★			6月16日(日) 13:30~15:30 場所 たかやの郷(高屋町杵原1826-1)	不要	東広島介護支援専門員連絡協議会 ☎(082)422-4075
きくカフェ さくら★			6月23日(日) 13:30~15:30 場所 桜が丘保養園(西条町寺家5976)	不要	桜が丘保養園 ☎(082)423-2595
サンSUNカフェ★			6月20日(木) 13:30~15:00 場所 久芳地域センター(福富支所2階)	料200円 締6月17日(月)	北部地域包括支援センター ☎(082)435-2240