

お知らせ

民生委員・児童委員をご存知ですか？

問地域共生推進課 ☎(082)493-5621

民生委員法および児童福祉法に基づき、厚生労働大臣から委嘱され、地域住民と福祉行政サービスなどを結び役割を担います。そのうち主任児童委員は、児童福祉に関する支援活動を行います。

相談内容の秘密は守ります

民生委員・児童委員には守秘義務があります。地域の皆さんから受けた相談内容の秘密は守ります。

民生委員・児童委員を紹介します

委員の連絡先や、委員が不在の地区（欠員地区）については、右表へお問い合わせください。

Table with 2 columns: 名前, 担当地区. Lists names and their assigned areas in the West Yamaguchi region.

Table with 2 columns: 名前, 担当地区. Lists names and their assigned areas in the West Yamaguchi region.

Table with 2 columns: 名前, 担当地区. Lists names and their assigned areas in the Yamaguchi region.

Table with 2 columns: 名前, 担当地区. Lists names and their assigned areas in the Yamaguchi region.

Table with 2 columns: 名前, 担当地区. Lists names and their assigned areas in the Yamaguchi region.

Table with 2 columns: 名前, 担当地区. Lists names and their assigned areas in the Yamaguchi region.

※民生委員・児童委員が不在の地区（欠員地区）です。欠員地区については、担当課に連絡してください。



相談

生活の不安や心配ごととはご相談ください

☎生活支援センター ☎(082) 420-0410 FAX(082) 420-0964  
✉seikatsu0410@soyokazenet.jp

「生活支援センター」は、生活に困っている人が自立した生活を送ることができるよう、支援しています。

☒市役所本館 2階

☒生活に困っていて、最低限度の生活を維持できなくなる恐れのある人（生活保護を受給している人を除く）



独りで悩まず、ご相談ください

こんなサポートを行っています

※相談内容に応じて、関係機関への紹介や同行もできます。サポートを受けるために、詳細な状況確認や書類の提出が必要な場合もありますので、まずはお問い合わせください。

自立相談支援

困っていることを聞き、必要な支援を相談者と考え、一人一人の状況に応じて具体的なプランを作成します。

就労（準備）支援

働きたい人の就職活動をサポート。体調の問題などで、すぐに就労が難しい人には、グループワーク・就労体験などから始める就労準備支援もあります。

家計改善支援

相談者が自ら家計を管理できるように、家計再生プランの作成や相談支援、債務相談の専門機関への橋渡しを行います。

住居確保給付金の支給

仕事を探す意思のある人を対象に、一定期間、家賃（住宅ローンを除く）に相当する額を支給します。

☒3か月間の家賃相当額を支給。9か月を限度に延長可（上限額あり）

☒離職などにより、経済的に困窮し、住居を失ったか、失う恐れのある人で「仕事探し」を行う人（収入・資産要件あり）

子どもの学習支援

元教員やボランティアが学校の授業の復習や宿題をお手伝い。学力向上や仲間との居場所づくりもサポートします。

アンケート 市の広報活動に関するアンケートにご協力ください

☎広報戦略監 ☎(082) 420-0921

市の広報活動について、皆様のご意見をお聞かせください。

実施期間／1月15日(月)まで

※この調査に回答した市民ポータルサイト登録者は、「令和5年度市民ポータルサイトアンケート 東広島市産品プレゼントキャンペーン」に応募できます。

※応募には、市民ポータルサイトへの登録が必要です（事前に登録しておく、応募がスムーズです）。

登録は右の二次元コードから



お知らせ 緊急告知ラジオの販売・無償配布

☎危機管理課 ☎(082) 420-0400

緊急の防災情報が入ると自動的に起動する緊急告知ラジオを販売しています。

販売場所／危機管理課または各支所地域振興課

料2,000円

※「避難行動要支援者」や「75歳以上のみの世帯」などは無料。



募集

職員を募集しています

職名	内業務内容 勤務場所 勤務時間 報酬など	資格 申込など	問い合わせ先	
保健師・助産師	内妊産婦や子育て中の親子の相談支援業務 場 ことば家庭課 報月額156,048円（その他の手当あり） 時週28時間45分（週5日勤務） 任用期間3月1日～3月31日（継続あり）	保健師または助産師の資格と経験 甲市販の履歴書（写真貼付）と資格の確認できるもの（※）を持参 ※書類選考・面接あり 定1人 締1月26日（金）17:15必着	ことば家庭課 ☎(082) 420-0407	
安芸津B & G 海洋センター嘱託職員（プール監視員）	内プール監視、施設利用受付、清掃など 場安芸津B & G 海洋センター 報月額130,000円（交通費、その他の手当あり） 時週28時間45分（土・日曜日含む週5日勤務） ※8:30～15:00、15:00～21:30（2交代制） ※時間外勤務なし 任用期間4月1日～令和7年3月31日（更新の可能性あり）	資満64歳まで 甲市販の履歴書（写真貼付）を持参または郵送※面接あり 定若干名 締1月23日（火）	安芸津B & G 海洋センター 〒739-2403 安芸津町風早3092-1 ☎(0846) 45-3932	
園芸技術員（会計年度任用職員）	内園芸センター実証展示栽培作物の栽培管理補助など 場園芸センター 報月額126,796円（その他の手当あり） 時週28時間45分（週5日勤務） 任用期間4月1日～令和7年1月31日	資普通自動車運転免許、農業について高度な見識と知識 甲市販の履歴書（写真貼付）を郵送 ※書類選考・面接あり 定1人 締1月26日（金）必着	園芸センター 〒739-0267 志和町別府10247 ☎(082) 433-4411	
介護保険認定調査員（会計年度任用職員）	内介護保険の要介護認定調査 場市役所または黒瀬・福富・安芸津支所（調査地域は市内全域） 任用期間2月1日～3月31日（更新あり）	報月額157,404円（その他の手当あり） 時週29時間（週4日勤務） 報日額9,045円（その他の手当あり） 時週14時間（週2日勤務）	資普通自動車運転免許、介護保険の要介護認定調査に必要な資格（※） 甲市販の履歴書（写真貼付）と資格の確認できるもの（※）の写しを持参または郵送 ※書類選考・面接あり 定各1人 締1月18日（木）17:00必着	介護保険課 ☎(082) 420-0937 （※）詳細はホームページに掲載
国民健康保険事業等保健師・看護師・管理栄養士（会計年度任用職員）	内重複服薬指導、重複・頻回受診指導など 場市役所（国保年金課） 報月額154,672円～162,925円（その他の手当あり） 時週28時間45分（週5日勤務） 任用期間4月1日～令和7年3月31日（更新の可能性あり）	資保健師または看護師、管理栄養士の資格、普通自動車運転免許 甲市販の履歴書（写真貼付）と資格の確認できるもの（※）の写しを持参または郵送 ※書類選考・面接あり 定3人 締1月26日（金）17:15必着	国保年金課 ☎(082) 420-0933	
学校司書（小学校）	場市立小学校 報時給1,074円、交通費 時1日4時間程度（週5日程度勤務） 任用期間採用決定後～3月31日	資図書館司書資格または司書教諭免許 甲市販の履歴書（写真貼付）と資格の確認できるものを持参	指導課 ☎(082) 420-0976	
教育補助員	場市立小中学校 報月額157,968円、交通費 時週35時間（週5日） 任用期間採用決定後～3月31日	資教員免許は不要 甲市販の履歴書（写真貼付）を持参	指導課 ☎(082) 420-0976	

水道

水道管や水道メーターなどの凍結に注意してください

☎広島県水道広域連合企業団東広島事務所維持課 ☎(082) 421-3665

凍結を防ぐために

屋外や北向きの場所、風当たりの強いところで、むき出しになっている水道管や水道メーターなどは、保温材などを巻き付けて保温しましょう。

水道管が破裂したら

メーターボックス内にある伸縮止水栓を閉め、水道企業団指定の水道工事店に修理を依頼してください。破裂した時のために事前に伸縮止水栓などの位置を確認し、水が完全に止まるか点検しましょう。

※年末年始に宅内漏水で応急修理が必要なときは次の連絡先にご連絡ください。受付9:00～22:00

対象地域	令和5年12月29日(金)	令和5年12月30日(土)	令和5年12月31日(日)	1月1日(月)	1月2日(火)	1月3日(水)
西条・八木松 志和・高屋 福富・豊栄・河内	東広島 水のお助け隊（東広島市指定水道工事業協同組合） ☎(082) 430-4855					
黒瀬	平本設備 ☎080-5230-5661	(有)中国住設機器 ☎090-3740-4098	(有)湯まわり生活 ☎(0823) 82-6234	イワタニ山陽(株)東広島支店 ☎(082) 422-2955	山本ポンプ店 ☎090-4144-5377	平本設備 ☎080-5230-5661
安芸津	(株)土居鉄工 ☎(0846) 45-1043 (有)いわさき ☎(0846) 45-5507	(株)土居鉄工 ☎(0846) 45-1043 (有)いわさき ☎(0846) 45-5507	(株)土居鉄工 ☎(0846) 45-1043 (有)いわさき ☎(0846) 45-5507	(株)土居鉄工 ☎(0846) 45-1043 (有)いわさき ☎(0846) 45-5507	(株)土居鉄工 ☎(0846) 45-1043 (有)いわさき ☎(0846) 45-5507	(株)土居鉄工 ☎(0846) 45-1043 (有)いわさき ☎(0846) 45-5507



募集

パブリックコメントを募集します

対 市内在住の人、市内に通勤・通学している人、市内に事務所または事業所を有する個人や法人・団体、対象となる計画などの案の利害関係者  
 申 持参または郵送、ファックス、電子申請



東広島市図書館サービス計画第3期

市立図書館のサービスを充実するための計画です。  
 閲覧期間／1月19日(金)まで  
 閲覧場所／生涯学習課、各支所・出張所・図書館、市ホームページなど

問 生涯学習課 ☎(082)420-0979 📠(082)422-1610

第2期東広島市生涯学習推進計画

市民の学びを推進するための計画です。  
 閲覧期間／1月19日(金)まで  
 閲覧場所／生涯学習課、各支所・出張所・図書館、市ホームページなど

問 生涯学習課 ☎(082)420-0979 📠(082)422-1610

第4次東広島市障害者計画・第7期東広島市障害福祉計画及び第3期東広島市障害児福祉計画(案)

障害者福祉に関する施策とサービス提供体制の構築を計画的に推進するための計画です。

閲覧期間／1月25日(木)～2月16日(金)  
 閲覧場所／障害福祉課、各支所・出張所・地域センター・生涯学習(支援)センター、市総合福祉センター、各保健福祉センター、芸術文化ホールくらら、市ホームページ

問 障害福祉課 ☎(082)420-0180 📠(082)420-0181

納税

西条納税貯蓄組合連合会だより

問 収納課 ☎(082)420-0912

納税貯蓄組合は、国税・県税・市税の円滑な納付に貢献することを目的として組織された団体です。11月3日(金・祝)・4日(土)に芸術文化ホールくららで開催された生涯学習フェスティバルに「みんなの税を知ろうよ!! ～東広島を幸せなまちにしよう～」をテーマとしたブースを出展しました。輪を税に、的を公共施設に見立てた「まちづくりわなげ」や税に関するクイズに、多くの人が挑戦しました。

中学生の税に関する作品

税に関する作文や習字を募集しました。主な優秀作品は次のとおりです(敬称略)。

○作文の部

受賞賞	名前
広島国税局長賞	森川 和葉 (松賀中学校)
西条税務署長賞	植原 桜都 (近大附属広島中学校)
	盛川 遥 (高屋中学校)

○習字の部

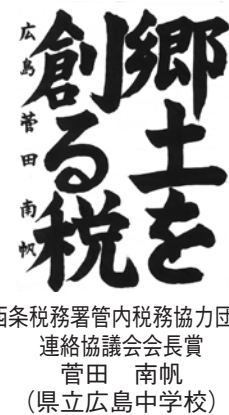

芸術

東広島市美術展

問 文化課 ☎(082)420-0977

今年度は、1,184点(内、ジュニア部門が1,004点)の応募がありました。多くのご応募ありがとうございました。

日 1月13日(土)～28日(日) ※会期中無休

場 市立美術館

料 一般300円(240円)、大学生200円(160円)、

※( )内は20人以上の団体料金

※ジュニア部門は無料

【一般部門 優秀賞】

絵画／越川 道江  
【私ノ或ル日】



書(仮名)／加藤 琴月  
【秋の田の】



写真／後藤 仁人  
【朝日と雲海】

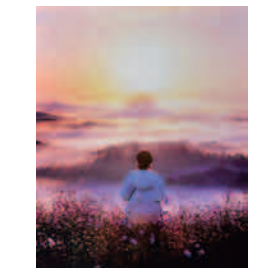

工芸／益村 勝紀  
【[Ōi]・[Hi]の対話劇(花器)】



書(漢字)／田辺 光鳳  
【送人歸山】



書(前衛など)／黒川 松寅  
【心水の如し】



彫刻／村上 知亜砂  
【柳眉倒豎】



デザイン／重田 透也  
【Ancient Promise】



【ジュニア部門 市長賞】

絵画／菊川 優仁  
【深海のカラフルアンモナイト号】



彫刻／田中 達貴  
【はばたくドラゴン】



【ジュニア部門 議長賞】

書／新宅 嶺  
【玄風】



【ジュニア部門 教育長賞】

工芸／正司 清晃  
【龍変化】



絵画／一田 真希  
【ザバーン!!】



書／高下 真帆  
【帆】



【ジュニア部門 館長賞】

デザイン／正司 華彩  
【peace】



写真／渡邊 浩平  
【僕らを見守る太陽の塔】



【関連イベント】市民美術ウィーク

～東広島市美術展 町家美術館～  
 高屋町白市地区の指定等文化財(旧木原家住宅、伊原家住宅、保手濱家住宅等)で作品展示を行います。いつもと違う芸術鑑賞をしてみませんか。

日 1月13日(土)～1月28日(日)  
 10:00～16:00 ※会期中無休