



ひがしひろしま 5

No.625

子どもの
豊かな学びを

地域のかで

キラキラ

にこにこ



特設ページでも
紹介中!!



東広島市の施策

お手玉で玉入れ遊びをする風早小学校の児童と地域ボランティア

ニコニコ
キラキラ

子どもの豊かな学びを 地域のかで

東広島市では、子どもたちの成長を支えるため、家庭・地域・学校が連携し、子どもたちの「もっと知りたい」「やってみたい」を応援する環境づくりを進めています。学校の職員とともに地域の人々が自分ごととして関わることで、子どもの豊かな学びと、世代を超えたつながりが生まれ、地域共生社会の実現にもつながります。

あなたもできることから関わってみませんか。

☎ 指導課 ☎ (082) 420-0976 青少年育成課 ☎ (082) 420-0929



昔遊びの玩具で一緒に遊ぶ風早小学校の児童と地域ボランティア

校内にいて学校と密に連携しつつ、地域の窓口の岩井さんといつでも相談できるのでとてもスムーズです。先生の負担軽減にもつながっているかな。子どもの笑顔近くで見られるのも楽しい!

地元住民だからこそ分かる視点で課題を出してもらったり、知恵を借りたりすることで、子どもたちはリアルな学びが得られます。地域の人との交流で芽生える絆こそが何よりの財産です。

子どもたちから元気と癒やしをもらっています。無理なく、できる人ができる時に、できることをするスタイルで、一緒に活動を楽しめる仲間を増やしていきたいです。



八本松町★川上地区
地域と学校の連携を推進する皆さんの声

学校の窓口
コミュニティ・スクール推進員
立山さん

校長
川上小学校
菅さん

地域の窓口
地域学校協働活動推進員
岩井さん

課題

人口減少や少子高齢化が進む中、子ども・家庭・地域、学校を取り巻く環境は変わり、それぞれに課題が生じています。

例えば

子ども・家庭



地域と関わる体験の減少

地域



地域のつながりの希薄化

学校



- 子どもの興味関心の多様化
- 加速度的に変化する教育環境への対応

こうした課題を解決するため

地域と学校が連携

地域と学校が目標を共有し、ともに子どもたちの成長を支える活動を行っています。

コミュニティ・スクール

(地域住民などで組織する学校運営協議会を学校に設置する制度。市内全ての公立小中学校に導入)

地域に相談

学校の窓口

コミュニティ・スクール推進員

学校に地域の活動者を紹介

地域の窓口

地域学校協働活動推進員

地域と学校が連携した活動

- 授業や部活動の支援
- 地域の行事
- 登下校などの見守り
- 郷土学習 など
- 放課後子ども教室

さらに…

地域に広がるBBベース

「BBベース」とは、遊び (ASOBI)、学び (MANABI) があり、子どもにとって基地 (BASE) となる居場所。具体的な場所だけでなく、時間や人とのつながりも含んだこの居場所を意味する東広島市独自の概念です。地域と学校が連携した活動がさらに発展し、企業や大学を含め、地域が主体となった子どもの居場所づくりが広がっていきます。

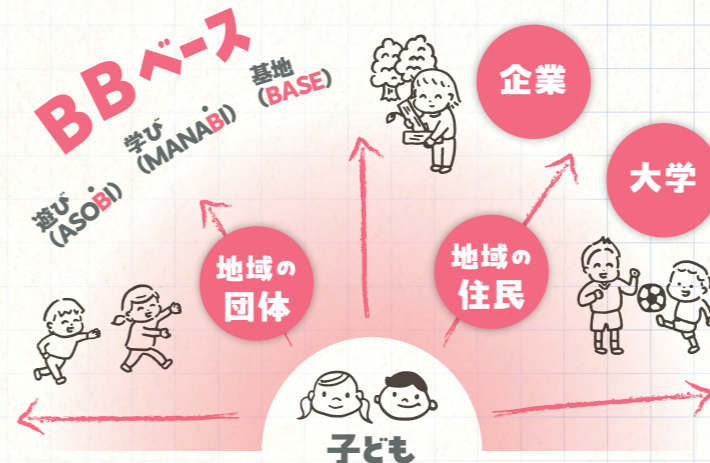

地域共生社会の実現へ…

子どもニコニコ 地域キラキラ

子どもたちの豊かな成長をはじめ、市民一人一人のWell-being (幸福感) や地域の活力向上につながります。

地域全体の
Well-being (幸福感)
ウェル・ビーイング



地域×学校 連携した取り組み

川上小学校

授業や学校行事のサポート

令和7年度は、地域住民約20人がボランティアとして登録し、年間延べ230人が活動しました。登下校の交通指導や学校行事・授業のサポート、ときには講師となって子どもの学びや育ちを支えました。



昔遊びを教える授業。あやとりやけん玉、お手玉などが得意な地域住民が講師を担当



持久走大会を安全に行えるように地域住民が見守りスタッフとして参加



家庭科の授業で地域住民がミシンの操作をサポート。一人一人のペースに合わせて指導



地域ボランティアが見守り中、昔遊びの玩具や絵本がある部屋で思い思いに過ごす児童



子どもたちの入学直後の緊張を、遊びを通してほぐせたらと昨年から参加し、元気な姿に私も力をもらっています。安芸津町の人口は減少しており、大切な子どもたちを地域で見守っていきたくと思っています。

地域ボランティア 新藤さん

風早小学校

入学直後の児童の見守り

入学直後の1年生の緊張を和らげようと、始業前の30分間、自由に過ごせる部屋を設け、開放。2~3人の地域ボランティアが見守り、子どもたちが小学校の環境に慣れ、安心して登校できるようサポートします。



学校で地域の人に会えてうれしかったし、みんなでいろいろ遊べて面白かった。明日も学校に行くのが楽しみ!

風早小学校 上岡さん



学校で地域の人に会えてうれしかったし、みんなでいろいろ遊べて面白かった。明日も学校に行くのが楽しみ!

風早小学校 上岡さん

志和放課後子ども教室 すばる

市内15
小学校区で
実施中

放課後子ども教室とは

地域住民と一緒に遊んで学ぶ子どもの居場所「BBベース」の一つ。放課後や週末に、地域センターや小学校などで開室。地域が主体となり、多様な活動が行われています。

児童と地域住民が顔見知り

志和小学校の児童約半数が利用登録しており、年12回、放課後17時まで開室。元小学校教員や保育士などの地域住民が宿題の見守りや行事など、地域ならではのさまざまな活動を企画しています。

令和4年の志和小学校の開校とともに取り組みをスタートしました。1年生から高学年へと成長していく姿を見守れることや、街中で「すばるの先生だ」と声をかけられることに喜びを感じています。放課後子ども教室は、地域と学校が繋がる大切な場所です。

すばる 代表 笠井さん



お菓子作りなどの調理実習



地域住民に教わりながらスライム作り

地域の皆さんへの
メッセージ

コミュニティ・スクール制度導入に携わり、現在はコミュニティ・スクール推進の助言・相談業務に携わる岡田さんに聞きました。

地域住民だからこそ担える「第三の大人」の役割

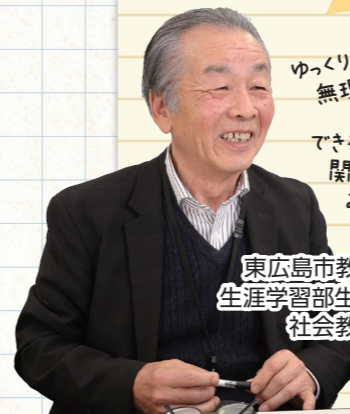

東広島市教育委員会
生涯学習部生涯学習課
社会教育指導員
岡田さん

ゆっくりじっくり無理せず楽しく!
できることから関わってみませんか

コミュニティ・スクールの導入で、子どもたちは教員や親に加え「第三の大人」と関わる機会が増えました。多様な価値観に触れ、社会性が育まれ、子どもが成長する様子を多く見ています。また、学校では教員の授業の質の向上、地域では自己実現や仲間づくりなど、コミュニ

ティ・スクールを通してそれぞれに好循環が生まれていることを実感しています。

子どもの「第三の大人」になれるのは、地域住民だからこそ。子どもをまんなかにした活動を通して、人と人とのつながりを深め、地域の力を育てていきませんか。

特集に関する アンケート実施中!

回答期限は5月31日(日)
こちらから回答できます▶



イベント

IWC2026「SAKE部門」ひろしま関連一般向けイベントを開催！

問ブランド推進課 ☎(082) 422-1032



世界最大規模の酒類審査会 International Wine Challenge (IWC) 「SAKE 部門」が、設立20周年の節目の年に東広島市で開催されます。開催に合わせて、市が実施を予定している一般向けイベントの参加者を募集します。

イベント①IWC2026「SAKE部門」審査会 特別公開ツアー

☎5月19日(火)

イベント②IWC2026「SAKE部門」出品酒プレミアム試飲会(仮称)

☎5月23(土)・24日(日)

場芸術文化ホールくらら、西条駅前にぎわい広場

※各イベントの定員、料金、申し込み方法などは、特設ページをご覧ください



IWCとは

1984年に設立された世界的に最も権威あるブラインドテイasting審査会の1つ。「SAKE 部門」は2007年に設立、日本国外で行われる SAKE 審査会としては最大かつ最も影響のあるイベントの1つとされています。広島県の西条は、兵庫の灘、京都の伏見と並び日本三大酒どころとして知られています。日本で唯一の酒に関する国の研究機関「酒類総合研究所」が設置されているなど、これまでに広島が育ててきた酒造り文化が評価され、2026年の審査会の舞台に選ばれました。

お知らせ

東広島焼きデザインマンホール

問ブランド推進課 ☎(082) 422-1032

令和7年に誕生したご当地お好み焼き「東広島焼き」をデザインしたマンホールが完成し、オタフクソース株式会社から寄附されました。

東広島焼きは、市の特産品であるお米に加えて、各お好み焼き店舗が選んだ市産品を使うことが条件。マンホールのデザインにも、お米やさまざまな海の幸、山の幸があしらわれ、背景には酒蔵が立ち並ぶ様子が描かれています。

JR 西条駅近くに設置されていますので、ぜひご覧ください。



お知らせ

キックボード実証事業第2弾を実施しています

問経営戦略チーム ☎(082) 420-0917



広島大学スマートシティ共創コンソーシアムは、電動マイクロモビリティ(電動キックボード)の実証実験を行っています。令和7年11~12月に実施した実証実験から、ポート・台数を増やしています。

☎6月30日(火)まで

場市内13か所

(広島大学周辺、市役所北館、ゆめモール西条、フジグラン東広島ほか)

対16歳以上

料1分10円

※4時間(240分)1,000円ライド券あり

1,000円ライド券は TOCKLE アプリで取得できます



相談

民生委員・児童委員に気軽にご相談ください

問地域共生推進課 ☎(082) 493-5621



5月12日は「民生委員・児童委員の日」、5月12~18日は「民生委員・児童委員の日 活動強化週間」です。

民生委員・児童委員は、ボランティアとして地域の誰もが安心して生活できるよう、暮らしを見守っています。

民生委員・児童委員の役割

・地域の身近な相談相手

介護や健康のこと、子どもに関することなど、日々の生活の中での悩みごと、心配ごとの相談に応じます。

毎月市内9か所で心配ごと相談を開催しています。
※毎月の相談会の日程は24ページ

・関係機関へのつなぎ役

相談内容や見守りの状況に応じて地域や関係機関への情報提供をするなど、行政や関係機関と住民とのパイプ役を担っています。

・地域の見守り役

1人暮らしの高齢者の訪問、子どもたちへの声かけなど、地域の見守り活動をしています。

自分の地区の担当民生委員・児童委員が分からないときは、次の連絡先へお問い合わせください。

地域	問い合わせ先	電話番号
西条町・八本松町・志和町・高屋町	地域共生推進課	☎(082) 493-5621
黒瀬町	黒瀬支所福祉保健課	☎(0823) 82-0220
福富町	福富支所地域振興課	☎(082) 435-2211
豊栄町	豊栄支所地域振興課	☎(082) 432-2563
河内町	河内支所地域振興課	☎(082) 437-1109
安芸津町	安芸津支所福祉保健課	☎(0846) 45-2065

募集

元気輝きポイント制度登録団体の募集

問地域包括ケア推進課 ☎(082) 420-0984

元気輝きポイント制度

高齢者の健康づくり活動や地域での支え合い活動に参加するとポイントが付与され、1年間に貯まったポイント数に応じて、報奨金が支給される制度です。

令和8年度の登録団体を募集します

参加者(市民に限る)にポイントを付与するには、対象となる活動を行う団体として登録が必要です。

申請期間/5月11日(月)~6月30日(火)

ポイント付与期間/10月1日(木)~令和9年9月30日(木)

※申請書類は5月7日(木)から市ホームページでダウンロード可

※3月までに登録している団体には、通知を送ります。

団体登録に関する詳しい情報は、5月7日(木)から地域包括ケア推進課、各支所・出張所や市ホームページで公開します



登録することでポイントの対象となる活動

- ・高齢者への生活支援の支え合い活動
(5人以上で1か月以上の活動実績があるもの)
- ・地域住民で定期的に行う高齢者の見守り活動
(5人以上で年6回以上行っているもの)
- ・地域で行う高齢者への配食活動
(敬老会を除き年2回以上10人以上に対して行っているもの)
- ・市の登録を受けた市民運営の認知症カフェの世話人活動
- ・地域サロン
(高齢者が5人以上、1回2時間程度活動し、継続して開催しているもの)
- ・医療保健課に登録している「通いの場」
- ・趣味活動およびスポーツ活動
(高齢者が5人以上、1回2時間程度活動し、継続して開催しているものなど)

問生涯学習課 ☎(082)420-0979

地域センターなどで開催される主催講座の一部です。
開催日時、その他の講座など詳細は、各地域センターへお問い合わせください。
お住まいの地区以外の主催講座も受講できます。



西条地区		
センター名/電話番号	対象	講座名
平岩地域センター ☎(082)422-4930	成人	技能習得! (「第三種電気主任技術者」養成講座! ほか)
	成人	ワンにゃん教室 (子犬のしつけ方・猫と犬の譲渡会)
	青少年	見つけよう! 子ども夢ひろば
寺西地域センター ☎(082)423-7335		各種講座・教室
郷田地域センター ☎(082)425-0101	成人	ロコモ予防体操
	成人	若返り健康体操
板城地域センター ☎(082)425-2688	成人	板城探検隊
	成人	楽しいコンニャク作り
	成人	完全上達! パソコン講座
三永地域センター ☎(082)426-0741	成人	アロマ教室
	親子	プリザーブドフラワー教室
御園宇地域センター ☎(082)423-3871	成人	元気いきいき健康講座
	成人	ニュースポーツにチャレンジ
三ツ城地域センター ☎(082)423-9303	青少年	わくわく子ども折り紙教室
	全年齢	米袋でバッグを作ろう
	全年齢	三ツ城里山ウォッチング
東西条地域センター ☎(082)421-2023	全年齢	使ってみよう生成 AI
	成人	大人の色えんぴつ講座
	成人	メンズキッチン

志和地区		
センター名/電話番号	対象	講座名
西志和地域センター ☎(082)433-6022	全年齢	モリアオガエルの卵観察会
	成人	調味料倶楽部〜焼肉のたれ〜
	成人	そば打ち道場
東志和地域センター ☎(082)433-2922	成人	自律神経を整える手焙煎コーヒー
	成人	昔ながらの自然食品講座〜焼き肉のたれと手作り味噌〜
	成人	野菜作り名人講座〜栽培ポイントとコツ〜
志和堀地域センター ☎(082)433-2891		各種講座・教室

高屋地区		
センター名/電話番号	対象	講座名
高屋東地域センター ☎(082)434-0304	成人	チェアエクササイズ
	成人	お茶を楽しむ講座
	青少年	ふしぎがいっぱいたのしい理科実験
高屋西地域センター ☎(082)434-0245	成人	高屋西心豊かな生活をしよう講座
	成人	高屋西食から楽しく健康になる講座
	成人	手話カフェ〜コミュニケーションの輪を広げよう〜
小谷地域センター ☎(082)434-3758	成人	健康学級
	成人	モルックを楽しもう
	成人	自分らしく生きるためのライフスタイル講座
造賀地域センター ☎(082)436-0896	高齢者	人生100年時代をよりよく生きる生活習慣のポイント
	高齢者	男の集い〜フッキング〜
	全年齢	モルックに挑戦!
高美が丘地域センター ☎(082)434-9500		各種講座・教室

八本松地区		
センター名/電話番号	対象	講座名
川上地域センター ☎(082)428-0044	青少年	kawakami (川上) コネクト
	全年齢	めざせ国際交流
	全年齢	初心者の方の将棋教室
原地域センター ☎(082)429-0013		各種講座・教室
吉川地域センター ☎(082)429-1879		各種講座・教室
八本松地域センター ☎(082)428-3061	成人	健康を維持するための料理教室 (男性料理教室)
	成人	自己管理と体力向上のための体操教室
	親子	夏休み親子サイエンス教室

 市ホームページに各センターの主催講座一覧、市内で活動する自主サークル活動団体を掲載しています。
左の二次元コードからアクセスしてください。

福富地区		
センター名/電話番号	対象	講座名
竹仁地域センター ☎(082)435-2301	成人	男性料理教室
	成人	パンとスープの日
久芳地域センター ☎(082)435-2018	親子	親子リトミック
	全年齢	久芳地域センターまつり
	高齢者	スポーツの日・ウェルビーイング
上戸野地域センター ☎(082)435-2057	成人	旬の食材を使った料理
	成人	手作り (伝統文化・食文化の継承)

豊栄地区		
センター名/電話番号	対象	講座名
清武西地域センター ☎(082)432-2538		各種講座・教室
清武地域センター ☎(082)432-3393		各種講座・教室
安宿地域センター ☎(082)432-2521		各種講座・教室
乃美地域センター ☎(082)432-2024	高齢者	福元テツローさんのフレイル予防健康体操
	成人	毛利氏の歴史と一緒に学びませんか (全3回)
能良地域センター ☎(082)432-2458	全年齢	昔の伝統を繋ごう
	親子	カカオ豆からチョコ作り
	高齢者	健康マージャン
吉原地域センター ☎(082)432-2052	青少年	秋祭りで子供神祇をやってみよう
	成人	肝臓・腎臓 (かんじん) のお話
	成人	知って得する司法の話

河内地区		
センター名/電話番号	対象	講座名
河内地域センター ☎(082)437-1122	成人	囲碁教室
	成人	音楽サークル「未来音」
	成人	河内デジタルカメラ教室
河戸地域センター ☎(082)438-0446		各種講座・教室
宇山地域センター ☎(082)438-0449	全年齢	農業体験・サツマイモ栽培
	全年齢	しめ飾り作り
	全年齢	「山里探検」 in UYAMA
戸野地域センター ☎(082)438-0445	成人	クラフトバンド教室
	成人	絵手紙教室
入野地域センター ☎(082)437-1001		各種講座・教室
小田地域センター ☎(082)438-0166		各種講座・教室

安芸津地区		
センター名/電話番号	対象	講座名
木谷地域センター ☎(0846)45-0105	成人	木谷探訪ウォーキング
	成人	あむなう講座
	成人	ミニ門松講座
風早地域センター ☎(0846)45-0023	成人	日本の手仕事文化 刺し子
	成人	心の癒し 写経で心を整える〜般若心経「空」の概念〜
	成人	パン教室〜パンとデザートの新メニュー〜



夏休み期間のいきいき子どもクラブ入会児童募集

施設の定員に余裕のあるクラブは、夏休み期間中のみ入会児童募集を行います。利用要件などの詳細は、市ホームページをご確認ください。

申 市民ポータルサイト **締** 6月5日(金) 17:00(必着)

問 青少年育成課 ☎(082)420-0929



広島大学附属幼稚園(東広島園舎)の園庭開放

幼稚園の園庭で自由に遊ぶことができます。

日 5月13日、6月10日・17日・24日

いずれも水曜日 12:00~14:00

場 広島大学附属幼稚園(東広島園舎)

対 乳幼児(0~6歳)とその保護者

問申 広島大学附属幼稚園(東広島園舎)

☎(082)424-6190(10:00~16:00)

親子わくわく講座「ねんどで遊ぼう！」

日 5月21日(木) 11:00~12:00

場 児童青少年センター セミナー室

対 1歳3か月~未就学児とその保護者

定 10組(先着)

受 5月7日(木)から

問申 児童青少年センター

☎(082)493-7625(11:00~17:00)



妊娠期教室

妊娠・出産・育児について学んだり、相談したりできます。



日時	場所	内容	対象	申し込み先
パパママ教室 5月17日(日) 1部 10:00~12:00 2部 13:30~15:30	市総合福祉センター	・沐浴体験 ・妊婦体験 ・親子のふれあい	妊娠6か月以降で、夫婦で参加できる人	こども家庭課 ☎(082)420-0407
マタニティ教室 第1回 5月22日(金) 10:00~12:00 第2回 5月29日(金) 10:00~12:00	すくすくサポート西条南	第1回:自分らしい出産をするために 第2回:赤ちゃんとの生活&先輩ママとの交流会	妊娠6か月以降で、全2回参加できる人	

食育イベント

離乳食の進め方を学んだり、相談したりできます。



日時	場所	内容	対象	申し込み先
モグモグ教室 5月12日(火) 10:30~12:00	市総合福祉センター	・お口のケアの話 ・離乳食の進め方の話	離乳食(2回食)を始めている乳幼児と保護者(7か月~1歳頃)	こども家庭課 ☎(082)420-0407 ※上記二次元コードから「ウェブ予約」ができます
離乳食お悩み相談会 5月14日(木) 10:00~11:00	すくすくサポート 寺家	・食べる機能(摂食嚥下)についての講義 ・管理栄養士、言語聴覚士、保健師によるグループ相談	離乳食を開始して1か月以上経過し、離乳食の進め方に困っている親子(7か月~1歳6か月頃)	すくすくサポート 寺家 ☎070-7428-8008
初めての離乳食教室 5月28日(木) 10:30~11:30	市総合福祉センター	・離乳食の進め方の話 ・調理のデモンストレーション	離乳食を始める前の乳児と保護者(4~5か月頃)	こども家庭課 ☎(082)420-0407 5月14日(木)から受付 ※上記二次元コードから「ウェブ予約」ができます

親子の絆づくりプログラム「赤ちゃんがきた！」 (愛称:BPプログラム)

お母さんと赤ちゃんと一緒に参加！お話をしながら仲間づくりや子育てに必要な知識を学びます。



場所	日時	対象	定員(先着)	申込期間	申し込み先
八本松あおい保育園 こんべいとう	6月4~25日 毎週木曜日(全4回) 10:00~12:00	令和8年1月4日~4月4日生まれの第1子を育てている母親	10組	5月25日(月)	☎(082)428-0030・(082)428-5551 ☎(082)428-5553 ※月~金曜日 8:30~17:00 担当/森川・澤岡・古賀
認定こども園愛育園 ゆりかご	6月11日~7月2日 毎週木曜日(全4回) 10:00~12:00	令和8年1月11日~4月11日生まれの第1子を育てている母親	10組	6月1日(月)	☎(082)493-7488・090-8609-0864 ☎(082)422-0128 ※月~金曜日 10:00~15:00 担当/岸菜・円奈・平野

子育てに関するイベントや必要な手続きは「市民ポータルサイト 子育てメニュー」からご確認ください



催し

福祉事業所による販売会・障がいに関する相談も
ノウフクマルシェ



日時 5月20日(水) 11:00~14:00

場所 フジグラン東広島1階 中央イベントスペース

問合せ 障がい福祉課 ☎(082)420-0180

白市むしろ鳥居まつり
演奏会や講演会、キッチンカーなど



日時 5月30日(土) 9:00~19:00

場所 高屋町白市(本町・栄町地区)

問合せ NPO 法人白市町家保存会(担当/箕浦)

☎090-6406-8227

☎ shiraichimachiya@gmail.com

安部友裕さんによるトークショー
ひろしま介護フェス



グルメブースや介護機器体験、スタンプラリー、県内高校生による介護技術コンテストを同時開催。

日時 5月30日(土) 10:00~16:00

場所 西条中央公園

市民文化センター

定員 300人

問合せ 県老人福祉施設連盟 ☎(082)254-3416



安部 友裕さん
(元広島東洋
カープ選手)

各団体の出店やステージなど
動物福祉啓発&保護犬猫譲渡会



日時 6月7日(日) 10:00~15:00

場所 西条中央公園

問合せ ワンハート制作委員会 ☎070-5452-6522

生活衛生課 ☎(082)422-1048



学ぶ

広国市民大学公開講座
安心して使うための電波の安全教室



家庭で起こる電波トラブル、災害時の連絡手段の選び方など、身近な事例で解説します。

日時 5月9日(土) 13:00~14:00

場所 広島国際大学東広島キャンパス

定員 30人 **申込** ウェブ **締切** 5月2日(土)

問合せ 広国市民大学事務局 ☎(0823)69-6034

応急手当講習



①普通救命講習Ⅲ(3時間)

②普通救命講習Ⅰ(3時間)Ⅱ(4時間)

日時 ①5月17日(日) 9:00から

②5月30日(土) 9:00から

場所 消防局2階講堂 **定員** 30人程度(先着)

申込 ウェブまたは申込書提出、電話、ファクスなど

問申 警防課 ☎(082)422-5648

[FAX] (082)422-7248

[Eメール] hgh225648@city.higashihiroshima.lg.jp

世界の料理を知ろう!作ろう!食べよう!
ワールドクッキング教室(日英通訳あり)(全5回)



日時 5月21日、6月18日、7月16日、8月27日、

9月17日 いずれも木曜日 10:00~14:00

場所 ひろしま国際プラザ 3階クッキング交流室

定員 8人(先着)

料金 9,000円(初回一括払い、材料費込み)

申込 ウェブ

問合せ (公財)ひろしま国際センター(担当/河原)

☎(082)421-5900(平日9:00~17:00)

甲種防火管理新規講習(2日間)



日時 5月21日(木) 8:45~17:15

5月22日(金) 8:45~12:15

※8:15から受付、両日の受講が必要

場所 消防局2階講堂 **定員** 80人(先着)

料金 4,100円

申込 ウェブまたは申請書を提出(消防署・分署で配布。市ホームページからダウンロード可)

締切 5月7日(木)

問申 予防課 ☎(082)422-6341

広島大学の中国人留学生と
日中親善ピンポン交流会

日時 5月24日(日) 9:30~14:00

場所 運動公園体育館 サブアリーナ

定員 60人(先着) **料金** 600円(昼食・飲み物代含む)

申込 メール(①名前②年齢③連絡先)

締切 5月19日(火)

問申 東広島市日中親善協会 ☎090-9466-4291

[Eメール] soul-of-zenigata@ezweb.ne.jp

西条まったり路地裏散策
～大人のみちくさ～ (全3回)



日時 5月27日、6月10日・24日
いずれも水曜日 10:00～12:00
場所 市民文化センター 研修室1 (初回) **定員** 10人 (抽選)
申込 ウェブまたはメール **締切** 5月16日 (土)
問合せ 市教育文化振興事業団学び推進課
☎(082)421-1160 ㊟kouza-manabi@hhgrows.org

「ぐるマルサポーター」養成講座



生活支援(掃除、調理、買い物など)を必要とする高齢者を支援する「ぐるマルサポーター」を養成します。
日時 5月27日(水) 9:30～16:00
場所 消防局2階講堂 **定員** 30人程度 (先着)
申込 電話 **締切** 5月20日(水)
問合せ 基幹型地域包括支援センター ☎(082)422-1022

化石クラブ
～どっぷり深く化石を学ぼう～



日時 5月30日(土) 13:00～15:00
場所 豊栄支所 **申込** ウェブ
問合せ 市教育文化振興事業団 ☎(082)421-1160

子ども料理教室～菓子研究同好会～
メレンゲでどう変わる?シフォンケーキ作り

日時 5月30日(土) 10:00～12:00
場所 寺西地域センター **対象** 小学4年生以上
定員 20人 **料金** 700円 (材料費)
持参 マスク、エプロン、三角巾、筆記用具
締切 5月27日(水)
問合せ 寺西地域センター ☎(082)423-7335

高齢者や障がい者を迎える福祉有償運送の
ボランティアドライバー講習会 (全2回)



認定講習とセダン講習を受講できます。
日時 6月6日(土)・7日(日)
場所 総合福祉センター **定員** 16人 **料金** 15,000円
申込 メールまたは郵送 **締切** 5月27日(水)
問合せ 認定 NPO 法人陽だまり
(〒739-0025 西条中央3-24-27-202)
☎(082)422-4115
㊟hidamarisoumu@npo-hidamari.or.jp

黒瀬川に学ぶおもしろ講座(全3回)
～歴史・生き物・防災の視点から学ぼう～



日時 6月6日・27日、7月4日
いずれも土曜日 10:00～12:00
場所 1回目:乃美尾ふれあい館(予定)(歴史)
2回目:大多田会館(生き物)
3回目:黒瀬支所南館5階(防災)
対象 小学生とその保護者 **定員** 親子12組(抽選)
料金 1人48円(保険料)
申込 ウェブまたはメール、窓口(①講座名②郵便番号・住所③電話番号④子どもの名前・保護者の名前(ふりがな)⑤学年)
締切 5月22日(金)必着
問合せ 黒瀬生涯学習センター
☎(0823)82-1100
㊟kouza-kuro@hhgrows.org

東広島市国際交流ボランティア講習会



言葉が通じない状況を体験した後に、「やさしいにほんご」について楽しく考えます。
日時 6月6日(土) 14:00～16:00
場所 市民文化センター 2階
対象 多文化共生に興味がある人(高校生以上)
定員 20人程度(抽選)
申込 ウェブまたはメール
(①講座名②名前③電話番号④年齢)
締切 5月28日(木)
問合せ 市教育文化振興事業団総務課 ☎(082)424-3811
㊟tabunka@hhgrows.org

広島大学マスタース市民講座
「大規模災害と法的責任」(全4回)



内容 ①福島原発事故と損害賠償責任②自然災害と二重債務問題③能登半島地震と既存不適格建物の倒壊④災害関連死の防止
日時 ①6月6日②6月13日③6月20日④6月27日
いずれも土曜日 10:00～11:30
場所 市民文化センター **定員** 20人(抽選)
申込 ウェブまたはメール **締切** 5月19日(火)
問合せ 市教育文化振興事業団学び推進課
☎(082)421-1160
㊟kouza-manabi@hhgrows.org

健康を維持するための男性料理教室
(全8回)



日時 6月17日、7月15日、9月16日、10月21日、
11月18日、12月16日、令和9年2月17日、
3月17日 いずれも水曜日
場所 八本松地域センター 調理室 **定員** 10人(先着)
料金 材料費 **持参** エプロン、三角巾(手ぬぐい)など
問合せ 八本松地域センター ☎(FAX)(082)428-3061

心豊かな生活をしよう
～スタンドグラスでモビールを作ろう～



日時 6月18日(木) 10:00から
場所 高屋西地域センター **対象** 成人
定員 10人(先着) **料金** 1,000円(材料費)
持参 持ち帰り用の袋、
汚れても良い服装
受付 5月7日(木) 9:00から
申込 電話または窓口、ウェブ
問合せ 高屋西地域センター
☎(082)434-0245



毛利氏の歴史をともに学びませんか
(全3回)

内容 ①毛利元就の生涯②乃美大方の子孫③幕末維新の群像
日時 ①7月4日②7月11日③7月18日
いずれも土曜日 10:00～12:00
場所 乃美地域センター **定員** 20人
申込 電話またはファクス **締切** 6月30日(火)
問合せ 乃美地域センター ☎(FAX)(082)432-2024

危険物取扱者保安講習



日時 7月16日(木)・17日(金)
給油取扱所/9:30～12:30(17日のみ)
その他/13:30～16:30
場所 消防局2階講堂 **定員** 各区分80人
料金 受講案内(予防課、消防署・分署で配布)をご確認ください
受付 5月7日(木)～20日(水)
問合せ 予防課 ☎(082)422-6341
広島県危険物安全協会連合会 ☎(082)261-8251

スポーツ

東広島市民スポーツ大会
陸上の部



日時 6月7日(日) 9:30開会式(10:20競技開始)
場所 創建ホーム東広島スポーツパーク(運動公園陸上競技場)
※駐車場には限りがありますので、乗り合わせてご来場ください
※駐車場は、運動公園野球場または運動公園東駐車場、南駐車場(体育館正面付近)をご利用ください
問合せ 市民スポーツ大会実行委員会事務局
(スポーツ振興課内) ☎(082)420-0978



生きがい健康体育大学(全12回)



地域の健康づくり活動を支えるコミュニティ健康運動パートナーを育成する講座です。
日時 6～11月(各回3時間程度)
場所 運動公園ほか **定員** 50人(抽選)
申込 ファクスまたはメール(①講座名②郵便番号・住所③名前(ふりがな)④生年月日⑤電話番号)
締切 5月19日(火)
問合せ 市教育文化振興事業団(黒瀬屋内プール内)
☎(FAX)(0823)82-7075
㊟spk01@hhgrows.org

イベント情報は「きんサイト」で

市内で開催されるイベントを
まとめて掲載しています。
日時やカテゴリからの検索も可能!



働く

専門家がキャリア形成から就職までサポート
「はたすて」出張就職相談会

日時 5月14日(木)・28日(木) 10:00~16:00
場所 芸術文化ホールくらら 205 (研修室4)
対象 就職・転職希望の人
申込 電話 (空きがあれば当日受付可)
問合せ 働きたい人全力応援ステーションひろしま
☎(082)224-0121

創業に向けた4つのステップを学び
ひがしひろしま創業塾(特定創業支援等事業)

全講義に出席した人は、市内で会社を設立する際の
登録免許税の軽減措置などの特例を受けられます。
日時 5月下旬から4回
場所 東広島イノベーションラ ミライノ+
定員 20人程度 申込 ウェブ
問合せ 産業振興課 ☎(082)420-0921

離職中の悩み、復職した人との交流会
お休みナースのゆっくりカフェ

お子さんと一緒に参加できます。
日時 6月3日(水) 10:00~12:00
場所 市役所4階 会議室404
対象 離職中の保健師・助産師・看護師・准看護師
問合せ 県ナースセンター ☎(082)293-9786

求職・進学相談や施設の求人相談
看護職の出張相談

ナースセンターの看護職員が応じます。
※看護補助者の相談対応も可
日時 6月3日(水) 10:00~12:00
場所 市役所4階 会議室404
問合せ 県ナースセンター ☎(082)293-9786

履歴書の作成や面接対策など
看護職のための再就職支援セミナー

※託児あり(開催日の1週間前までに要予約)
日時 6月3日(水) 13:30~15:30
場所 市役所4階 会議室404
問合せ 県ナースセンター ☎(082)293-9786

社会課題解決を目指す共創型起業
プログラム「円陣2026」公募開始

市の社会課題や地域課題に、ビジネスの視点で解決
を目指すプレイヤーを募集します。
定員 プレイヤー/(スケールコース)8人
(スタートコース)10人
申込 ウェブ
問合せ 産業振興課 ☎(082)420-0921

東広島イノベーションラボ ミライノ+

創業や起業、社会課題のビジネス解決に興味や
挑戦したい人がいつでも相談できる施設です。
イベントも随時開催。
〒739-0016西条岡町10-10
☎(082)420-0921
開館時間/10:00~18:00 月~土(祝日除く)

ホームページや
各SNSでイベント
情報を発信中!

東広島地域職業能力開発協会
職業訓練講座

(東広島市就職・再就職支援講座)

講座名	日時
PowerPoint 検定対策 + Web デザインツール活用講座	6月16日(火)~7月17日(金)24日間 9:00~15:40

(6月開講有料講座)

講座名	日時
アーク溶接等業務 特別教育講座	6月3日(水)・4日(木) 9:00~17:00
チームビルディング講座	6月9日(火)・10日(水) 9:00~16:30
はじめてのドローン講座	6月11日(木) 9:00~15:00
フォークリフト運転 技能講習	6月16日(火)~19日(金) 8:30~18:00
よくわかる「人を動かすコミュ ニケーション」研修	6月19日(金) 9:00~16:30
営業力向上講座	6月22日(月)・23日(火) 9:00~16:30
管理監督者安全衛生教育講座 (職長等安全衛生教育講座)	6月23日(火)・24日(水) 9:00~17:00
よくわかる 「ハラスメント」研修	6月25日(木) 13:30~16:30
「第二種電気工事士」 試験特別講習会(技能)	6月26日(金)・27日(土) 8:45~16:45

問合せ 東広島地域職業訓練センター
☎(082)429-0810 FAX(082)429-1806
Eメール work.c.h@hvtc.com

芸術

広島大学 大学院人間社会科学研究科 造形芸術教育学
領域2年生/教育学部造形芸術系コース4年生 制作展

日時 5月17日(日)~22日(金)
10:00~19:00
※入場は閉場の30分前まで
※ギャラリートーク/
5月17日(日) 14:00~15:00
場所 広島大学 大学会館1階
大集会室
問合せ 広島大学大学院人間社会科学研究科
造形芸術教育学領域 資料室
☎FAX(082)424-7140

美術館

市立美術館 〒739-0015 西条栄町9-1
☎(082)430-7117
開館時間/9:00~17:00(入館は閉館30分前まで)
5月30日(土)は19:00まで開館
休館日/月曜日(祝日の場合は翌日)
ホームページや
各SNSで今後の
展覧会やイベント
情報などを発信中!

コレクション展第I期
細やかな美 版で魅せる/暮らしと器 西洋と日本



オールドノリタケ 日本陶器合名会社
《色絵金点盛風景文ティーセット》1918-1941年頃
日時 7月12日(日)まで
料金 一般300円(240円)、大学生200円(160円)、
75歳以上・高校生以下無料
※()は20人以上の団体料金

【関連イベント①】アートアドベンチャー
本展に関連したクイズを解きながら楽しく作品を鑑
賞しましょう。回答用紙は展示室受付で配布します。
日時 会期中 料金 要観覧券

【関連イベント②】ベビーカー・ツアー



講師/担当学芸員、美術館ボランティアほか
ベビーカーで赤ちゃんと一緒に参加できる保護者向
けの館内ツアーです。授乳室など館内の設備と展覧
会をご案内します。
日時 5月23日(土) 10:30~11:00
対象 ベビーカーや抱っこひもを使っている1歳半
くらいまでの子と保護者
定員 3組程度
料金 要観覧券
申込 ウェブ
締切 5月19日(火)

【関連イベント③】ワークショップ「マイカップで楽しむ白市紅茶と新茶」



講師/山本 陽子さん(御屋敷紅茶工房代表)
展示室で器を鑑賞後、高屋町白市産の紅茶や新茶の
背景を知りながら、ご持参のマイカップで香りや風
味を引き出す入れ方を学びます。
日時 6月7日(日) 14:00~15:00
対象 中学生以上
定員 10人
料金 500円
持参 マイカップ(急須、ティーカップ、湯呑各1点)
申込 往復ハガキまたはウェブ
往信裏面/①イベント名②参加者全員の名前・ふり
がな・年齢③代表者の電話番号・住所
返信表面/代表者の郵便番号・住所・名前
締切 5月25日(月)必着

堀尾幸男 舞台美術展
「無限」のたわむれ



「三谷かぶき 月光露針路日本 風雲児たち」舞台美術模型
(2019年、三谷幸喜演出)、個人蔵

野田秀樹主宰のNODA・MAPや三谷幸喜の舞台作品などを制作し、舞台美術家として第一線で活躍する堀尾幸男（1946-/広島市出身）の舞台模型や制作資料を中心に展覧します。

日時 7月22日(水)～10月4日(日)

料金 一般1,000円(800円)、大学生700円(560円)

※()は前売りまたは20人以上の団体料金
前売券・当日券販売場所/市立美術館、セブンイレブン(セブンコード:115-301)

前売券販売期間/5月4日(月・祝)～7月21日(火)

図書館

- 中央図書館 (082) 422-9449 **中** 高屋図書館 (082) 435-3520 **高**
- 黒瀬図書館 (0823) 82-1101 **黒** 福富図書館 (082) 432-3899 **福**
- 河内子ども図書館 (082) 437-1711 **河** サンスクエア 児童青少年図書館 (082) 424-3899 **サ**
- 豊栄図書館 (082) 432-3611 **豊** 安芸津図書館 (0846) 45-2335 **安**

休日/毎週月曜日、1日(金)、6日(水)、祝日。ただし、中央図書館は3日(日・祝)、4日(月・祝)、5日(火・祝)は開館。高屋図書館は毎週日曜日、祝休日(休館中も施設は開放しています)。

広報紙に掲載しているもの以外にもイベントや企画展示を開催しています。開催日程は右の二次元コードから。



2025下半期セレクト
おすすめ絵本 BEST 50

河

2025年下半期に出版された絵本からおすすめ絵本を50冊紹介します。※参加者限定でリストを配布

日時 5月20日(水) 10:00～12:00

問合せ 河内子ども図書館

日銀が調査した大正から昭和初期の広島酒「広島酒二關スル調査 広島酒の現状に就て」を読む(全4回)

中

講師/石川 達也さん(広島杜氏組合 組合長)

日時 6月6日・20日、7月4日・18日

いずれも土曜日 13:30～16:00

※希望回のみ参加可

場所 東広島商工会議所 定員 各回100人(先着)

受付 5月2日(土) 10:00から

申込 メール(詳細は二次元コードをご確認ください)

問合せ 中央図書館



移動図書館車巡回日程

	巡回場所	5月	時間
西条	郷田地域センター	28日(木)	16:00～16:30
	板城地域センター	28日(木)	16:00～16:30
	旧JA三永支店	20日(水)	16:00～16:30
	平岩地域センター	14日(木)	16:00～16:30
	医療センターあゆみ園	27日(水)	11:00～11:30
	桜が丘こども園	19日(火)	10:30～11:00
	道の駅のん太の酒蔵	20日(水)	16:00～16:30
	六方学園	22日(金)	16:00～16:30
八本松	郷田保育所	22日(金)	10:30～11:00
	川上地域センター	14日(木)	16:00～16:30
	吉川小学校	巡回なし	
	JA八本松南支店	12日(火)	16:00～16:30
志和	シヨージ志和店	13日(水)	16:00～16:30
	志和堀地域センター	7日(木)	15:00～15:30
	東志和地域センター	7日(木)	16:00～16:30
	ケアハウスみずほ	22日(金)	14:30～15:00
高屋	高屋西地域センター	19日(火)	16:00～16:30
	高美が丘地域センター	巡回なし	
	高屋東地域センター	27日(水)	16:00～16:30
	ファッション館カレンズ	8日(金)	16:00～16:30
黒瀬	造賀地域センター	12日(火)	11:00～11:30
	旧JA下黒瀬支店奥	27日(水)	16:00～16:30
	ひまわり台第一公園	13日(水)	16:00～16:30
	シヨージ黒瀬店	21日(木)	16:00～16:30
福富	上黒瀬保育所	20日(水)	11:00～11:30
	認定こども園くば	12日(火)	11:00～11:30
	竹仁地域センター	12日(火)	14:30～15:00
豊栄	能良地域センター	7日(木)	11:00～11:30
	乃美地域センター	19日(火)	14:30～15:00
河内	入野地域センター	15日(金)	14:30～15:00
	河内西保育所	19日(火)	10:30～11:00
安芸津	安芸津海洋センター	15日(金)	16:00～16:30

志和アグリ図書館出張日程	10日(日)	11:00～13:00
	19日(火)	14:30～16:30

スーパーで見つけよう！健康づくりのヒント

市内スーパーの食品売場に、減塩のポイントを紹介するポップを掲示しています。アンケートへのご協力をお願いします。

問 医療保健課

☎(082) 420-0936



市ホームページ



アンケート



このポップが目印！

働く人の健康づくりプロジェクト
「健康づくり推進事業所」を募集

事業所内で取り組んでいる健康づくり活動をもとに、基準を満たすと「東広島働く人の健康づくりプロジェクト認定事業所」として認定します。

また、事業所に専門職を派遣する「職場で健康講座」も実施しています。

問 医療保健課 ☎(082) 420-0936



5月14～20日はギャンブル等依存症問題啓発週間

ギャンブル等依存症や関連して生じるさまざまな問題について理解することや、相談先を知っておくことは、対応や予防に有効です。

問 医療保健課 ☎(082) 420-0936



5月31日から6月6日は禁煙週間

期間中は、タバコによる健康への影響に関する展示やライトアップを行います。

☎ 5月31日(日)～6月6日(土)

場 市役所本館1階ロビー(展示)

※開庁日のみ

市立美術館、芸術文化ホールくらら(ライトアップ)

問 医療保健課 ☎(082) 420-0936



健康相談

名称	内容など	対象	日時・場所	申込など	問い合わせ先
ひきこもりの人の家族のつどい「おひさまの会」	悩みを話し、対応方法のヒントを見つけるグループミーティング	ひきこもりの人のご家族	☎ 5月12日(火) 13:30～15:00 場 広島県東広島市舎2階保健相談室(西条昭和町13-10)	☎ 初参加のみ要申込	県西部東保健所保健課 ☎(082) 422-6911(代表)

※こころの駅舎は、5月は実施しません

心と自分の身体が蘇る体操教室

「そのうち良くなる」を「自分で良くする」に。自分の体の整え方を学びませんか。

☎ 5月22日、6月26日、7月24日

いずれも金曜日 13:00～15:00

場 八本松地域センター 和室1 定 5人

持 あればヨガマット、バスタオル

問申 八本松地域センター

☎(082) 428-3061



高屋西楽しく健康的な体作りを目指す
～足半草履ですっと歩ける身体づくり～(全2回)

☎ 第1回: 6月9日(火) 13:30～16:00

第2回: 7月7日(火) 13:30～15:30

場 高屋西地域センター 対 成人

定 10人 料 2,000円(材料費)

持 あればかぎ針(5号くらい)、飲み物

受 5月11日(月) 9:00から

申 電話または窓口、ウェブ

問申 高屋西地域センター

☎(082) 434-0245



血管にやさしい教室

☎ 6月10日(水)・17日(水)・20日(土)

10:00～12:00

場 豊栄生涯学習センター

対 高血圧予防に関心のある人 ※原則3回受講できる人

定 12人 料 600円(調理実習費)

持 筆記用具、飲み物、元気輝きポイント手帳、第2回のみ(お米0.5合、エプロン、マスク、三角巾)

受 5月7日(木)～29(金) 申 ウェブ

問 豊栄支所地域振興課

☎(082) 432-2563



健康教室・認知症相談会・カフェ

★印のものは、元気輝きポイント対象

名称	内容など	対象	日時・場所	申込など	問い合わせ先
健康教室 長寿！ 体づくり教室★	介護予防を目的に室内 でできる筋トレ、スト レッチや体組成測定		☎5月12日(火) 10:00~11:30 場豊栄生涯学習センター	申初参加のみ 要申込	豊栄支所地域振興課 ☎(082)432-2211
健康教室 みんなの 体操教室★	乳幼児とその保護者、 地域の人が同室で過 しながら体操を実施 ※お子さんが楽しく声を 上げたり、走り回っ ている中での教室です	運動を制限さ れていない人	☎5月26日(火) 10:30~12:00 場河内地域センター 大ホール	申初参加のみ ウェブで 申込み 締5月22日(金)	河内支所地域振興課 ☎(082)437-1109 
認知症・若 年性認知症 相談会	精神保健福祉士などに よる個別相談 ※相談時間は約50分	もの忘れにつ いて心配のあ る人や家族	☎5月19日(火) 13:30~15:30 場市役所本館2階201相談室	定2組 締5月15日(金)	基幹型地域包括支援 センター ☎(082)422-1022
認知症の人と 家族の会 「やすらぎ会」 ★	介護の悩み、心配ごと についての語り合い	認知症の人を 介護している 家族	☎5月15日(金) 10:00~14:30 場市総合福祉センター	申不要	市社会福祉協議会 ☎(082)430-8877 FAX(082)423-8525
健康教室 きくカフェ さくら★			☎5月24日(日) 13:30~15:30 場桜が丘保養園 (西条町寺家5976)	申不要	桜が丘保養園 ☎(082)423-2595
健康教室 etto smile cafe えっと すまいる かふえ★			☎5月9日(土) 13:30~15:00 場宗近病院敷地内 サロンデュ青空 (西条町御園宇703)	締5月8日(金)	広島中央認知症疾患 医療センター (宗近病院) ☎(082)493-8651
健康教室 ごじょう Cafe ★			☎5月16日(土) 14:00~16:00 場八本松南集会所 (八本松南2丁目18)	料100円 申不要	ごじょうcafé (担当/上野) ☎090-9060-5007
健康教室 おれんじ 喫茶 志あ和せ★			☎5月29日(金) 14:00~15:30 場東志和地域センター	料200円 申不要	住みよい町志和町 ネットワーク ☎(082)433-0016
認知症支援 orenji cafe きく茶屋 ★	日頃の悩みなどを自由 に語り合います。 お茶などを飲みながら ゆったりとした時間を 過ごしませんか	認知症の人や その家族、支 援者	☎5月17日(日) 13:30~15:30 場たかやの郷 (高屋町杵原1826-1)	申不要	東広島介護支援専門員 連絡協議会 (市社会福祉協議会内) ☎(082)422-4075
健康教室 カフェ ほのぼの ★			☎5月12日(火) 13:30~15:00 場黒瀬コスモス園	料200円 締5月8日(金)	黒瀬地域包括支援 センター ☎(0823)82-0203
健康教室 あすカフェ ★			☎5月21日(木) 13:30~15:30 場安宿地域センター	締5月20日(水)	あすか住民自治協議会 (安宿地域センター) ☎(082)432-2521
健康教室 サン SUN カフェ ★			☎5月14日(木) 13:00~15:00 場河内保健福祉センター	料200円 締5月13日(水)	北部地域包括支援 センター ☎(082)435-2240
健康教室 オレンジ カフェ・ スマイル★			☎5月28日(木) 13:30~15:30 場安芸津文化福祉センター	料100円 締5月26日(火)	安芸津地域包括支援 センター ☎(0846)46-1305
健康教室 誰でも オレンジ広 場凡々★			☎5月2日(土)・16日(土) 13:30~15:30 場代表者宅(八本松町原)	料100円	誰でもオレンジ広場 凡々(代表/千田) ☎090-1185-8858



募集

交通指導員

- 【対象】 次のいずれも満たす人
- ①心身ともに健康で、職務の遂行に支障がない
 - ②市内に居住している
 - ③自身で勤務地までの移動手段の確保ができる

勤務時間/原則、月~金曜日までのうち2~5日の早朝1時間
交通指導員未配置校/西条小学校、造賀小学校、板城西小学校、乃美尾小学校、上黒瀬小学校、中黒瀬小学校、入野小学校、豊栄小学校
※交通指導員が未配置の小学校区でのみ募集します

【問合せ】 交通安全対策室
☎(082)420-0400



プール管理指導監視員

プールの管理、入泳者の指導、監視など

【日時】 夏季休業期間の7月21日(火)~8月25日(火)(予定) 8:45~11:45または12:45~15:45
※勤務日数と勤務時間は、施設により異なります

【場所】 各小学校(木谷小を除く)
【対象】 高校生以上から概ね60歳までの健康で泳げる人で、7月4日(土)または5日(日)に実施予定の講習会に参加できる人

※必要人数に達し次第、募集を締め切ります

報酬/日給4,350円
【申込】 各小学校(木谷小を除く)

【問合せ】 教育総務課
☎(082)420-0974



いきいき子どもクラブ 夏季代替支援員・補助支援員 (会計年度任用職員)

勤務時間/8:00から19:00のうち、勤務依頼があった時間
資格(夏季代替支援員のみ)/教員免許や保育士免許など

【申込】 採用申込書(市ホームページからダウンロード、写真貼付)と所持資格免許状を持参

【問合せ】 青少年育成課
☎(082)420-0929



介護保険認定調査員 (会計年度任用職員)

【対象】 ①~③のいずれかに該当し、かつ④⑤を満たす人

- ①介護支援専門員の登録がある
- ②保健または医療、福祉に関する資格(社会福祉士、介護福祉士、看護師など)を有し、介護に係る実務経験が5年以上ある
- ③自治体で認定調査の業務に従事した経験が1年以上ある
- ④普通自動車運転免許を有する
- ⑤都道府県または指定都市が実施する認定調査員新規研修を修了している(未修了の場合は要相談)

※平成11年8月1日~平成15年3月31日の間に介護支援専門員実務研修を修了した人は⑤を除く

任用期間/7月1日(水)~令和9年3月31日(水)(更新あり)
【定員】 2人(週4日勤務)、1人(週2日勤務)

※任用から数年間は本庁勤務
【申込】 市販の履歴書(写真貼付)と資格を証明する証書の写し、実務経験年数を証明する書類(②③の人)、認定調査員新規研修修了証書の写しまたは介護支援専門員実務研修修了証明書の写しを持参または郵送

【締切】 5月22日(金) 17:00必着

【問合せ】 介護保険課

☎(082)420-0937



骨髄バンクボランティア 「ドナー登録説明員」

【対象】 説明員としてドナー登録会で活動できる人

※説明員として活動する前に研修がありますので、医療に関する特別な知識は必要ありません

【問合せ】 (公財)日本骨髄バンク認定説明員 土居

(つばさの会代表)

☎080-1929-0576
E-mail yukochan110345@gmail.com



市営住宅入居者

【受付】 5月11日(月)~15日(金)
募集要項および申込書は住宅課、各支所・出張所で4月28日(火)から配布します。

※動物を飼うことはできません

【申込】 持参または郵送、ウェブ

※各支所・出張所では申し込みを受け付けていません

※住宅課、各支所・出張所で、前日までの各住宅の申込状況を公表します

公営住宅	
募集住宅(予定)	西条町/寺西1戸、御園宇1戸 八本松町/磯松1戸、新向原1戸 高屋町/小谷五百垣1戸 黒瀬町/新池谷1戸、菅田第一1戸 福富町/レイクヒル福富1戸 豊栄町/鍛冶屋1戸
特定公共賃貸住宅	
	河内町/能光1戸、広島1戸 グリーネン入野1戸 安芸津町/沖の殿1戸、湯盛1戸、 薬師丸団地2戸、 若宮1戸
	黒瀬町/岩谷第二2戸 福富町/公領1戸 豊栄町/清武1戸 河内町/能光1戸、 グリーネン入野1戸 安芸津町/薬師丸団地2戸

【問合せ】 住宅課
☎(082)420-0946



東広島市民ミュージカル
参加者募集説明会

仲間と一緒に1つの舞台を創る楽しさを味わってみませんか。

日時 5月8日(金) 19:30から
練習予定日/毎週木曜日18:30
~21:00(月に1、2回土日練習あり)

場所 芸術文化ホールくらら 小ホール

対象 小学生以上

問合せ 東広島市民ミュージカル制作実行委員会

☎050-6865-8907

(担当/河上(かわうえ))

☒ hchm2015@yahoo.co.jp



災害時協力井戸

大規模災害などによる長期間の断水時に、近隣住民に生活用水(飲用以外)を提供する「災害時協力井戸」を募集しています。登録可能な井戸をお持ちの人や事業所は、ご登録ください。

問合せ 生活衛生課

☎(082)422-1048



環境・健康募金のお願い

5月1日(金)から、市内各戸を対象に環境・健康募金を行います。募金は、地域の住みよい環境や健康づくりに活用します。昨年度は、約388万円の募金が集まりました。今年度もご協力をお願いします。

問合せ 市公衆衛生推進協議会

事務局(廃棄物対策課内)

☎(082)420-0926

赤十字活動資金募集
(募金)のお願い

5月1日(金)から赤十字活動資金の募集(募金)を行います。募金は、被災地への医療救護班の派遣や救援物資の整備、日本赤十字社の災害救護活動、救急法等講習の普及などに活用します。昨年度は約1,177万円の募金が集まりました。今年度もご協力をお願いします。

問合せ 日本赤十字社東広島市地区事務局(地域共生推進課内)

☎(082)420-0932

家庭緑化募金のお願い

5月1日(金)から市内各戸を対象に緑化募金を行います。募金は、みどりの少年団の育成や森林ボランティアなどが行う地域緑化活動への支援などに活用します。昨年度は約392万円の募金が集まりました。今年度もご協力をお願いします。

問合せ 県みどり推進機構東広島市支部事務局(農林水産課内)

☎(082)420-0939

お知らせ

物価高騰支援給付金の
手続きはお済みですか

生活必需品の物価高騰に伴い、市民1人当たり5,000円を支給しています(世帯主の口座に世帯員分を一括振込み)。申請書類がまだ届いていない人は、お問い合わせください。

対象 令和8年1月1日時点で、市に住民登録のある人

締切 5月29日(金)※消印有効

問合せ 物価高騰支援給付金コールセンター

☎0120-780-125



軽自動車税の減免申請

(1)障がい者の減免

対象 身体・精神・知的障がい者またはその家族が所有する車両(障害者手帳1枚につき1台)

※対象となる障害等級は市ホームページをご覧ください

(2)障がい者のために改造された軽自動車(車イス搭載、浴槽搭載など)の減免

対象 車椅子に乗ったまま円滑に軽自動車などを利用するための昇降装置または固定装置、浴槽を装着するなど特別の仕様により製造または構造変更が加えられている車両

【申請に必要なもの】

(1)、(2) 共通	①官公署発行の本人確認書類(写真がないものは2点必要) ②納税通知書
(1) 障がい者の減免	①障害者手帳など ②運転免許証(実際に運転する人のもの)
(2)改造軽自動車の減免	軽自動車検査証の写し(※軽自動車検査証で特別の仕様または構造変更の内容が確認できない場合は、内容が分かる写真などを添付)

※社会福祉法人や社会福祉協議会、NPO法人向けの減免制度もあります

※郵送で申請書を提出できます。希望する人はお問い合わせください

申込 市民税課または各支所・出張所

締切 6月1日(月)

問合せ 市民税課

☎(082)420-0910



家庭用浄水器設置費補助金制度

問合せ 生活衛生課 ☎(082)422-1048

地下水基準に適合しない地下水を飲用利用する人が、浄水器を購入・設置する場合に費用の一部を補助します。補助金額/浄水器の購入および設置に係る費用(消費税額を除く)の2分の1(上限15万円)

対象 市内在住で次の全てを満たす世帯

①地下水基準に適合していない地下水を日常生活の飲料水として使用している

②上水道給水区域以外に住居があり(ただし、給水区域内であっても上水道の配水管が敷設されていない区域は対象に含む)、専用水道および貯水槽水道を利用していない

③市税の滞納がない

申込 申請書(市ホームページからダウンロード可)と添付書類を提出
※浄水器購入前に補助金交付決定を受ける必要があります

補助対象浄水器

・飲料水を供給する給水管に接続できるものである

・逆浸透膜方式を採用し、前処理フィルターを有している

・浄水機能が1時間当たり5リットル以上である

・性能の保証期間が1年以上である



地下水基準項目28種類のうち主なもの

対象物質	基準値
ひ素	0.01mg/L
ふっ素	0.8mg/L
硝酸態窒素および亜硝酸態窒素	10mg/L

※その他の地下水基準項目は、市ホームページをご覧ください

東広島市 SDGs 活動補助金

SDGs 未来都市東広島推進パートナー同士が連携して行うSDGs推進のための優れた活動に対し、補助金を交付します。

対象 SDGs 未来都市東広島推進パートナーに登録している企業・地域団体・学生団体など(パートナーへの事前登録が必要)

申込 申請書を郵送または持参、メール

※募集要項や様式などは、市ホームページや特設サイトをご覧ください
※審査による選考あり

締切 5月29日(金)

問合せ 経営戦略チーム

☎(082)420-0917

☒ hgh200917@city.higashihiroshima.lg.jp

東広島市酒蔵通り
新規出店支援事業補助金

酒蔵通り補助対象区域内の空き店舗、空き家を活用して新規出店する人に補助金を交付します。

問合せ ブランド推進課

☎(082)422-1032



家庭用浄水器設置費補助金制度

問合せ 生活衛生課 ☎(082)422-1048

地下水基準に適合しない地下水を飲用利用する人が、浄水器を購入・設置する場合に費用の一部を補助します。補助金額/浄水器の購入および設置に係る費用(消費税額を除く)の2分の1(上限15万円)

対象 市内在住で次の全てを満たす世帯

①地下水基準に適合していない地下水を日常生活の飲料水として使用している

②上水道給水区域以外に住居があり(ただし、給水区域内であっても上水道の配水管が敷設されていない区域は対象に含む)、専用水道および貯水槽水道を利用していない

③市税の滞納がない

申込 申請書(市ホームページからダウンロード可)と添付書類を提出
※浄水器購入前に補助金交付決定を受ける必要があります

補助対象浄水器

・飲料水を供給する給水管に接続できるものである

・逆浸透膜方式を採用し、前処理フィルターを有している

・浄水機能が1時間当たり5リットル以上である

・性能の保証期間が1年以上である



地下水基準項目28種類のうち主なもの

対象物質	基準値
ひ素	0.01mg/L
ふっ素	0.8mg/L
硝酸態窒素および亜硝酸態窒素	10mg/L

※その他の地下水基準項目は、市ホームページをご覧ください

東広島市にぎわい創出事業補助金

事業者などが地域のにぎわいを創出するために市内で実施するイベントに対し、補助金を交付します。

問合せ ブランド推進課

☎(082)422-1032

市民協働のまちづくり活動
応援補助金(二次募集)

地域の課題解決や魅力向上など、市民協働のまちづくりにつながる活動の提案を募集します。

申込 郵送または持参、ウェブ

※募集要項などは地域づくり推進課、各支所・出張所、地域センター、市ホームページ、各大学で確認できます

締切 5月29日(金)12:00必着

問合せ 地域づくり推進課

☎(082)420-0924

吹付アスベストの
分析調査への補助

建材のアスベスト含有の調査に係る費用を補助します。

補助率/10分の10(上限額20万円)

対象 柱、梁、天井などに使用された吹き付け建材

※石綿スレートなどの成形板や外壁の仕上塗材は対象外

締切 9月初旬

※予算額に達し次第、終了します

問合せ 建築指導課

☎(082)420-0956

がけ地に近接する建築物の
改修工事への補助

土砂災害特別警戒区域内の住宅など、居室を有する建築物で行う土砂災害対策改修工事の費用を補助します。

補助率/住宅:50%(上限額165万円)、その他:23%(上限額75万9千円)

締切 9月初旬

※予算額に達し次第、終了します

問合せ 建築指導課

☎(082)420-0956



有害獣侵入防止柵設置事業 (令和9年度事業実施に 向けた貸与の募集)

有害獣侵入防止柵を設置し、14年間の維持管理後、防止柵を譲渡します。
対象 市が貸与する有害獣侵入防止柵を自力施工できる地元団体
※その他貸与条件あり
受付 5月1日(金)～29日(金)
申込 農林水産課または各支所へ所定の要望書と同意書を持参
問合せ 農林水産課
☎(082)420-0939

軽自動車税(二輪の小型自動車) の納税証明書(継続検査用)

軽自動車納付確認システム(軽JNKS)の運用開始により、継続検査時の納税証明書の提示が原則不要となっています。
それに伴い、口座振替で納付した人への納税証明書(継続検査用)は、令和8年度から送付しません。例外的に、継続検査用の納税証明書が必要な場合があります。
問合せ 収納課
☎(082)420-0912

証明書コンビニ交付 サービスの発行休止

【全ての証明書休止】
日時 5月16日(土)終日
【戸籍証明書のみ休止】
日時 5月20日(水) 17:30以降終日
【税証明書のみ休止】
日時 5月31日(日)終日
問合せ 市民課 ☎(082)420-0925

経済センサス - 活動調査への ご回答をお願いします

事業所・企業の活動状況を明らかにするため、調査員が5月から各事業所・企業を訪問することがあります。
問合せ DX推進チーム
☎(082)420-0944

防災センターリニューアルについて あなたの声をお聞かせください

より良い防災センターづくりのため、アンケートを実施しています。
締切 5月31日(日)
問合せ 東広島消防署 ☎(082)422-6567



小学生

中学生以上



住宅用火災警報器の設置・点検・ 取り替えをしましょう

ひもを引っ張る、ボタンを押すなどし、月に1回は住宅用火災警報器を点検しましょう。作動しないときや設置から10年以上経過した場合は、取り替えましょう。
問合せ 予防課
☎(082)422-6341

国民年金保険料の学生納付 特例制度

学生は、在学中の国民年金保険料の納付を猶予できます。
対象 学校教育法に規定する大学、大学院、短期大学、高等学校、高等専門学校、専修学校および各種学校(修業年限が1年以上の課程)に在学する学生
申込 学生証(両面の写し)または在学証明書(原本)を添付
※マイナポータルから申請ができます
※ハガキ形式の学生納付特例申請書が送付された人は、必要事項を記入の上、返送してください
問合せ 呉年金事務所
☎(0823)22-1691
国保年金課
☎(082)420-0933

行政相談委員

行政相談委員は、総務大臣から委嘱を受け、住民から行政(国など)に関する苦情や相談(道路・福祉・教育・雇用など)を受け、関係行政機関につなぐなどの対応をしています。お気軽にご相談ください。
※毎月の相談会の日程は24ページ

地区	行政相談委員 (敬称略)
西条	應原 美恵
八本松	金口 浩二
志和	半川 朋斎
高屋	中野 哲雄
黒瀬	佃 真知子
福富	門 義明
豊栄	鹿田 政祐
河内	高橋 久雄
安芸津	惣明 時子

問合せ 市民生活課
☎(082)420-0922

遺言・相続・成年後見相談会

行政書士などが、相続や遺言、後見制度に関する相談に応じます。
日時 6月3日(水) 13:00～15:00
場所 福富保健福祉センター
問合せ NPO法人ひろしま相続・後見サポートセンター ☎(082)872-9121
市民生活課 ☎(082)420-0922

あんしんよろず1日相談会

弁護士や税理士、司法書士などで組織するボランティア「川の会」が無料で相談に応じます。
日時 5月30日(土) 10:00～15:00
※1件につき30分以内
場所 黒瀬保健福祉センター
定員 8人(先着)
受付 5月1日(金)～28日(木)
問合せ 市民生活課
☎(082)420-0922

光化学オキシダントに注意!

目やのどが痛くなったり、息苦しくなったりした場合は、外出を控え、洗眼やうがいをしましょう。光化学オキシダント注意報などのメールサービスもあります。
問合せ 生活衛生課
☎(082)422-1048

移動献血車が来ます

【市役所※】
日時 5月11日(月)
10:00～11:15、12:30～16:00
【フジグラン東広島】
日時 5月17日(日)
10:00～12:30、13:45～16:00
【安芸津生涯学習センター※】
日時 5月26日(火)
9:30～11:15、12:30～15:30
※骨髄ドナーバンク登録会も開催
問合せ 医療保健課
☎(082)420-0936

善意をありがとうございます

株式会社トヨタユーゼック様(ソファアの寄附)
問合せ 管財課 ☎(082)420-0908
東広島黒瀬ライオンズクラブ様(教育環境充実のための寄附)
木谷小学校創立150周年記念事業実行委員会様(教育環境充実のための寄附)
問合せ 教育総務課 ☎(082)420-0974

公共下水道に早期接続を

次の地域で下水道が使用できるようになりました。
安芸津町三津および風早の一部/2月27日(金)から
※区域は市ホームページをご覧ください
問合せ 下水道管理課
☎(082)420-0957

5月は自転車マナーアップ 強化月間です

重点項目
①交通ルールの遵守と交通マナーの実践
②自転車乗用時のヘルメット着用の促進
③自転車点検整備の促進と自転車損害賠償責任保険等の加入義務の周知徹底
問合せ 危機管理課 ☎(082)420-0400

6月1日は 「人権擁護委員の日」です

人権擁護委員法が昭和24年6月1日に施行されたことを記念して、人権尊重の大切さを呼びかけています。人権擁護委員があなたの人権に関する相談を受け付け、問題解決のお手伝いをします。
※相談の日程は24ページ
問合せ 人権男女共同参画課
☎(082)420-0927

福祉

障がい(児)福祉計画の策定に向けた 「福祉アンケート」にご協力を

調査票が届いた人は、調査のご協力をお願いします。
発送時期/5月上旬
回答方法/返信用封筒による郵送または二次元コード
締切 6月初旬
問合せ 障がい福祉課 ☎(082)493-6071

こどもの発達が気になる お父さん・お母さんの勉強会

日時 5月10日(日) 10:00～11:30(9:30から受付)
場所 市役所3階 会議室303
対象 年中・年長の保護者
定員 50人(先着、1家族につき2人まで)
※託児あり(先着、定員10人)
申込 ウェブまたは電話、ファクス
締切 5月7日(木)
問合せ 障がい福祉課
☎(082)493-6071
FAX (082)424-3841

盲導犬の受け入れにご理解 とご協力をお願いします

盲導犬は、視覚に障がいのある人の外出を支える大切なパートナーです。盲導犬への正しい理解とスムーズな受け入れへご協力をお願いします。
問合せ 障がい福祉課
☎(082)420-0180

SMILE しょうしゃ 障がい者 スマイルボード

ピア・カウンセリング (ピア)とは仲間という意味。現在、内部・肢体・精神に障がいのあるピア・カウンセラーがいます。

ピア・サロン

障がいのある仲間やピア・カウンセラーと、ゲームをしたり、近況報告・情報交換や悩みを話したりします。
日時 5月16日(土) 14:00～16:00(参加費100円)
場 市民文化センター
対 市内在住で18歳以上の障がいのある人

ピア相談 ※要予約

相談者と同じ視点でピア相談に応じます。
相談方法/自宅への訪問、来所
電話・ファクス・メールでの相談もできます。

問合せ 子育て・障がい総合支援センター(はあとふる)

☎(082)493-6073 **FAX** (082)424-3841

✉ hgh936071@city.higashihiroshima.hiroshima.jp



詳しいことや、そのほかの相談は市ホームページをご覧ください。



名称	日・曜日	時間	相談会場	相談員・申込方法など	問い合わせ
生活困窮の相談	月～金曜日 ※祝日を除く	8:30～17:15	生活支援センター (市役所本館2階)	生活に困っている人が自立した生活を送るための相談 生活、就労、家計相談など ☎相談支援員	生活支援センター ☎(082)420-0410
法律相談	7日・14日・21日・28日、6月4日 (いずれも木曜日)	13:00～16:00 ※相談時間は30分以内	市民生活課	☎弁護士 定12人/日(抽選) ☎当日受付(8:30～9:00に電話またはファクス、窓口) ※相談は原則年度内1回限り	市民生活課 ☎(082)420-0922 ☎(082)426-3124 ※ファクスで申し込む場合、必ず電話番号やファクス番号を明記してください。
登記・法律相談 (相続・成年後見など)	13日(水)・20日(水)	10:00～12:00 ※相談時間は30分以内		☎司法書士 定8人/日(先着) ☎当日受付(8:30～9:30に電話またはファクス、窓口)	
消費生活相談	月～金曜日 ※祝日を除く	9:00～12:00 13:00～17:00	消費生活センター (市役所北館1階窓口)	消費者と事業者間の契約トラブルに関する相談 ☎消費生活相談員	消費生活センター ☎(082)421-7189 ※受付は16:30まで
お昼の消費生活相談	月～金曜日 ※祝日を除く	11:00～13:00	—	消費生活センター受付時間外の相談 ☎国民生活センター職員など	国民生活センター ☎(03)3446-0999
休日の消費生活相談	土日祝日	10:00～16:00			消費者ホットライン ☎188
心配ごと相談・行政相談	西条会場 7日(木)	13:00～15:00	市役所本館2階201会議室	【心配ごと相談】 ☎心配ごと相談員 (民生委員・児童委員) 【行政相談】 ☎国の行政に関する要望や相談 行政相談委員	[心配ごと相談] 東広島市民生委員 児童委員協議会 ☎(082)493-5621 [行政相談] 中国四国管区 行政評価局 ☎(082)228-6173
	八本松会場 13日(水)	13:00～15:00	八本松地域センター		
	志和会場 21日(木)	13:00～16:00	志和出張所		
	高屋会場 25日(月)	13:00～16:00	高屋西地域センター		
	黒瀬会場 7日(木)	9:00～12:00	黒瀬支所南庁舎5階第4会議室		
	福富会場 13日(水)	13:00～16:00	福富保健福祉センター		
	豊栄会場 19日(火)	13:00～15:00	豊栄保健福祉センター		
特設人権相談	河内会場 28日(木)	13:30～15:30	河内保健福祉センター	東広島竹原人権擁護委員協議会 ☎(082)423-7752	
	安芸津会場 15日(金)	13:30～15:30	安芸津文化福祉センター		
	志和会場 21日(木)	13:00～16:00	志和出張所		
	黒瀬会場 7日(木)	9:00～12:00	黒瀬支所南庁舎		
常設人権相談	福富会場 13日(水)	13:00～16:00	福富保健福祉センター	☎(082)423-7752	
	安芸津会場 15日(金)	13:30～15:30	安芸津文化福祉センター		
常設人権相談	月～金曜日 ※祝日を除く	8:30～17:15	広島法務局東広島支局	☎法務局職員、人権擁護委員	広島法務局東広島支局 ☎(082)423-7707
ひがし広島法律相談センター	毎週水曜日 (変更になる場合あり)	13:00～16:00	市民文化センター 研修室3 (サンスクエア2階)	☎広島弁護士会 ☎有料 ☎電話(休業日を除く9:30～16:00)	ひがし広島法律相談センター ☎(082)421-0021
公正証書による遺言・契約書等の作成	月～金曜日 ※祝日を除く	8:30～12:00 13:00～17:15	東広島公証役場 (サンスクエア4階)	☎公証人 ☎電話	東広島公証役場 ☎(082)422-3733

— 教えて！消費生活 — 消費生活センター ☎(082)421-7189

テレビショッピングではテレビ広告以外の情報もしっかり確認を

国民生活センターの相談事例を紹介します

【相談】先週、母がテレビショッピングで紹介されていたマッサージ器を見て電話で注文した。叩く力が強すぎて使えないと感じたようで、すぐに「返品したい」と電話で連絡したが、「通電した商品の返品はできない。注文時の電話でも説明している」と言われ、返品に応じてもらえなかったようだ。使えないのであれば返品したい。

【アドバイス】テレビショッピングでは、購入の際に実物を確認できません。注文する際は、テレビ広

告の情報だけでなく、商品の使用感やサイズなどについて電話口でもよく確認しましょう。テレビショッピングは通信販売に当たるため、クーリング・オフはありません。テレビ広告で返品特約が適正に示されている場合は、返品・解約の条件はその特約に基づきます。返品可能でも、未開封に限られていたり、期限が設けられていたりしている場合もあるので、よく確認しましょう。

☑都合により日程を変更することがありますので、お問い合わせください。

匿名・無料で24時間365日
こころの相談ができるチャット相談
悩みや不安、心のもやもやを話してみませんか。



名称	日・曜日	時間	相談会場	相談員・申込方法など	問い合わせ
県民相談	月～金曜日 ※祝日を除く	9:00～17:00	広島県消費生活センター (県庁農林庁舎1階)	離婚、相続、近隣トラブル、交通事故などに関する相談 ☎県民相談員	県民相談窓口 ☎(082)223-8811
家庭児童相談 児童虐待相談 DV相談	月～金曜日 ※祝日を除く	8:30～17:15	こども家庭課	☎家庭相談員兼母子・父子自立支援員・女性相談支援員	こども家庭課 ☎(082)420-0407
	上記以外	—	—	—	市役所当直室 ☎(082)422-2111
家庭児童相談	水曜日 ※祝日を除く	10:00～17:00	子育て・障がい 総合支援センター はあとふる (市民文化センター)	☎家庭相談員兼母子・父子自立支援員	はあとふる ☎(082)493-6072
障がい者・障がい児相談	月～土曜日 ※祝日を除く	8:30～17:15	子育て・障がい 総合支援センター はあとふる (市民文化センター)	☎相談支援コーディネーター	はあとふる ☎(082)493-6073
	月～金曜日 ※祝日を除く	8:30～17:15	障がい福祉課	☎障がい福祉課職員	障がい福祉課 ☎(082)420-0180
障がい者虐待相談	上記以外(障がい者虐待通報のみ)	—	—	—	市役所当直室 ☎(082)422-2111
こころの相談室	月・火・木・金曜日	9:00～16:00	医療保健課	個別相談 ☎精神保健相談員 ☎電話	医療保健課 ☎(082)420-0936
精神科医による 精神保健相談	22日(金)	13:30～15:30	広島県西部東保健所 2階保健相談室	個別相談 ☎精神科医 ☎2日前までに電話	県西部東保健所保健課 ☎(082)422-6911(代)
自殺予防電話相談	年中無休	24時間	—	—	広島いのちの電話 ☎(082)221-4343 よりそいホットライン ☎0120-279-338
広島地域 若者サポート ステーション 「若者交流館」	市民文化センター: 19日(火) ハローワーク広島西条: 12日(火)・26日(火)	13:00～17:00	・市民文化センター 研修室 ・ハローワーク 広島西条	就職にあと一歩が踏み出せない人、人間関係が苦手で辞めてしまった人などの相談 ☎自己理解、自己表現、コミュニケーション演習、応募書類作成や面接練習など ☎15～49歳(保護者の相談も可) ☎要予約	広島地域若者 サポートステーション 「若者交流館」 ☎(082)511-2029
働く女性の相談室	16日(土)	13:30～14:30 14:30～15:30	市民文化センター	仕事上の悩み(セクハラ、パワハラ、家庭との両立)や、働きたい女性の相談 ☎要予約 ☎8日(金)	エスパワール (男女共同参画推進室) ☎(082)424-3833
ボランティア相談窓口	月～金 ※土・日・祝は 要連絡	8:30～17:15	・学び推進課 (市民文化センター) ・各生涯学習センター	☎学び推進課担当職員	市教育文化振興事業団 学び推進課 ☎(082)421-1160
不登校サポート 「親の会」	第3水曜日 ※祝日を除く	13:30～15:00	西条フレンドスペース (市民文化センター)	☎電話	西条フレンドスペース ☎(082)421-8494
児童青少年相談	教育相談	水・木・土・日曜日 ※祝日を除く	10:30～12:00 13:00～16:30	☎教育相談員	児童青少年総合相談室 ☎(082)422-3749
	カウンセラー相談	火・金曜日 ※祝日を除く	13:00～16:00	☎臨床心理士 ☎電話または窓口 (開館日の10:30～16:30)	
	子育て相談	月・火・水・木・日曜日 ※祝日を除く	10:30～12:00 13:00～16:30	☎児童厚生員	

Free of Charge 外国人相談窓口・Information and Consultations・Salão de Comunicação・外国人咨询窗口・Dịch vụ tư vấn

	言語	曜日	時間	場所	問い合わせ
Daily Life Consultations Consultas Diversas 生活咨询 Tư vấn cuộc sống 生活相談	English 英語	Mondays, Tuesdays, Wednesdays, Thursdays, Fridays, Saturdays 【月～土】	9:00～17:00	市民文化センター コミュニケーションコーナー	Communication Corner Salão de comunicação コミュニケーションコーナー ☎(082)423-1922 (公財)東広島市教育文化振興事業団 ☎(082)424-3811 URL: https://www.hhface.org/wp/corner/
	Português ポルトガル語	Quartas, Sábados 【水、土】	9:00～13:00		
	中文 中国語	星期日【日】	9:00～13:00		
	Tiếng Việt ベトナム語	Chủ Nhật【日】	13:00～17:00		
Legal Consultations Consulta Jurídica 法律咨询 Tư vấn pháp luật 法律相談		日 時	内 容	場 所	
		6月13日(土) ①13:00～②14:00～ ③15:00～	弁護士が法律相談に応じます。英語・ポルトガル語・中国語の通訳あり。1週間前までに予約が必要。相談時間は約40分。	市民文化センター 研修室	

5月 夜間 休日 初期救急当番医

●受診する前に、医療機関などへ電話連絡をしてください。
 ●急きよ変更になる場合があります。
 ●医療機関を受診するときはマスク着用にご協力ください。
 医療保健課(平日昼間) ☎(082)420-0936 FAX(082)422-2416
 市役所(夜間・土日祝) ☎(082)422-2111
 休日診療所(受付時間内) ☎(082)422-5400 FAX(082)421-4336

日	診療科目	医療機関名	受付時間	電話番号	地域
1 金	小 内	休日診療所	19:30~21:30	(082)422-5400	西条町土与丸
	小 内	休日診療所	19:00~21:30	(082)422-5400	西条町土与丸
2 土	小 内 外	西条中央病院	18:00~翌朝8:30	(082)423-3050	西条昭和町
	小 内	休日診療所	19:30~21:30	(082)422-5400	西条町土与丸
3 日	小 内 外	本永病院	8:30~翌朝8:30	(082)423-2666	西条岡町
	小 内 歯	休日診療所	9:00~16:00	(082)422-5400	西条町土与丸
4 月	小 内 外	井野口病院	8:30~翌朝8:30	(082)422-3711	西条土与丸6丁目
	小 内 歯	休日診療所	9:00~16:00	(082)422-5400	西条町土与丸
5 火	小 内 歯	休日診療所	9:00~16:00	(082)422-5400	西条町土与丸
	小 内 外	八本松病院	8:30~翌朝8:30	(082)420-1230	八本松東3丁目
6 水	小 内 歯	休日診療所	9:00~16:00	(082)422-5400	西条町土与丸
	小 内 外	井野口病院	18:00~翌朝8:30	(082)422-3711	西条土与丸6丁目
7 木	小 内	休日診療所	19:00~21:30	(082)422-5400	西条町土与丸
	小 内 外	本永病院	18:00~翌朝8:30	(082)423-2666	西条岡町
8 金	小 内	休日診療所	19:00~21:30	(082)422-5400	西条町土与丸
	小 内 外	西条中央病院	18:00~翌朝8:30	(082)423-3050	西条昭和町
9 土	小 内	休日診療所	19:30~21:30	(082)422-5400	西条町土与丸
	小 内 外	西条中央病院	18:00~翌朝8:30	(082)423-3050	西条昭和町
10 日	小 内 整	広島県立総合リハビリテーションセンター	9:00~17:00	(082)425-1455	西条町田口
	小 内 歯	休日診療所(歯科は13:00まで)	9:00~16:00	(082)422-5400	西条町土与丸
11 月	小 内 外	井野口病院	18:00~翌朝8:30	(082)422-3711	西条土与丸6丁目
	小 内	休日診療所	19:30~21:30	(082)422-5400	西条町土与丸
12 火	小 内 外	本永病院	18:00~翌朝8:30	(082)423-2666	西条岡町
	小 内 整	数佐整形外科医院	18:00~翌朝8:30	(082)428-8321	八本松東7丁目
13 水	小 内	東広島記念病院	18:00~22:00	(082)423-6661	西条町吉行
	小 内	休日診療所	19:00~21:30	(082)422-5400	西条町土与丸
14 木	小 内 外	八本松病院	18:00~翌朝8:30	(082)420-1230	八本松東3丁目
	小 内	休日診療所	19:00~21:30	(082)422-5400	西条町土与丸
15 金	小 内 外	本永病院	18:00~翌朝8:30	(082)423-2666	西条岡町
	小 内 整	土肥整形外科病院	18:00~翌朝8:30	(082)422-2156	西条町西条東
16 土	小 内	まさだクリニック	18:00~21:30	(082)491-1751	高屋町中島
	小 内 外	井野口病院	18:00~翌朝8:30	(082)422-3711	西条土与丸6丁目
17 日	小 内	休日診療所	19:00~21:30	(082)422-5400	西条町土与丸
	小 内 外	東広島記念病院	8:30~18:00	(082)423-6661	西条町吉行
18 月	小 内 整	広島県立総合リハビリテーションセンター	9:00~17:00	(082)425-1455	西条町田口
	小 内 歯	休日診療所(歯科は13:00まで)	9:00~16:00	(082)422-5400	西条町土与丸
19 火	小 内	休日診療所	19:30~21:30	(082)422-5400	西条町土与丸
	小 内 外	井野口病院	18:00~翌朝8:30	(082)422-3711	西条土与丸6丁目
20 水	小 内	こまざわ小児科	18:00~22:00	(082)493-6566	西条町寺家
	小 内	東広島記念病院	18:00~22:00	(082)423-6661	西条町吉行
21 木	小 内	休日診療所	19:00~21:30	(082)422-5400	西条町土与丸
	小 内 外	井野口病院	18:00~翌朝8:30	(082)422-3711	西条土与丸6丁目
22 金	小 内	休日診療所	19:00~21:30	(082)422-5400	西条町土与丸
	小 内 外	本永病院	18:00~翌朝8:30	(082)423-2666	西条岡町
23 土	小 内	休日診療所	19:30~21:30	(082)422-5400	西条町土与丸
	小 内 外	西条中央病院	8:30~18:00	(082)423-3050	西条昭和町
24 日	小 内 歯	休日診療所(歯科は13:00まで)	9:00~16:00	(082)422-5400	西条町土与丸
	小 内 外	井野口病院	18:00~翌朝8:30	(082)422-3711	西条土与丸6丁目
25 月	小 内	木阪病院	18:00~22:00	(082)421-0800	西条町土与丸
	小 内 整	広島県立総合リハビリテーションセンター	18:00~22:00	(082)425-1455	西条町田口
26 火	小 内	休日診療所	19:30~21:30	(082)422-5400	西条町土与丸
	小 内 外	本永病院	18:00~翌朝8:30	(082)423-2666	西条岡町
27 水	小 内	東広島記念病院	18:00~22:00	(082)423-6661	西条町吉行
	小 内 外	こまざわ小児科	18:00~22:00	(082)493-6566	西条町寺家
28 木	小 内	八本松病院	18:00~翌朝8:30	(082)420-1230	八本松東3丁目
	小 内	休日診療所	19:00~21:30	(082)422-5400	西条町土与丸
29 金	小 内	休日診療所	19:30~21:30	(082)422-5400	西条町土与丸
	小 内 外	井野口病院	18:00~翌朝8:30	(082)422-3711	西条土与丸6丁目
30 土	小 内	休日診療所	19:00~21:30	(082)422-5400	西条町土与丸
	小 内 歯	休日診療所(歯科は13:00まで)	9:00~16:00	(082)422-5400	西条町土与丸
31 日	小 内	休日診療所	19:30~21:30	(082)422-5400	西条町土与丸
	小 内 歯	休日診療所(歯科は13:00まで)	9:00~16:00	(082)422-5400	西条町土与丸

その救急受診、本当に必要ですか？
 平日の診療時間内に、早めにかかりつけ医を受診してください。

初期救急(一次救急)
 比較的軽微な患者に対応。適切な医療機関を紹介する場合があります。

二次救急
 手術や入院が必要な、症状の重い救急患者に対応

～市は救急医療の適正利用を推進しています～
 休日や夜間に、必ずしも緊急性の高い患者さんが救急医療を受診することが増加しています。緊急性の高い重症患者の治療に影響をきたすケースが発生しており、医師への負担が過重となる原因のひとつにもなっています。必要な人が安心して医療を受けられるよう、一人一人の心がけをお願いします。

日	診療科目	医療機関名	受付時間	電話番号	地域
21 木	小 内	休日診療所	19:00~21:30	(082)422-5400	西条町土与丸
22 金	小 内 外	井野口病院	18:00~翌朝8:30	(082)422-3711	西条土与丸6丁目
	小 内	休日診療所	19:00~21:30	(082)422-5400	西条町土与丸
23 土	小 内 外	本永病院	18:00~翌朝8:30	(082)423-2666	西条岡町
	小 内	休日診療所	19:30~21:30	(082)422-5400	西条町土与丸
24 日	小 内 外	西条中央病院	8:30~18:00	(082)423-3050	西条昭和町
	小 内 歯	休日診療所(歯科は13:00まで)	9:00~16:00	(082)422-5400	西条町土与丸
25 月	小 内 外	井野口病院	18:00~翌朝8:30	(082)422-3711	西条土与丸6丁目
	小 内 整	木阪病院	18:00~22:00	(082)421-0800	西条町土与丸
26 火	小 内	休日診療所	19:30~21:30	(082)422-5400	西条町土与丸
	小 内 外	本永病院	18:00~翌朝8:30	(082)423-2666	西条岡町
27 水	小 内	東広島記念病院	18:00~22:00	(082)423-6661	西条町吉行
	小 内 外	こまざわ小児科	18:00~22:00	(082)493-6566	西条町寺家
28 木	小 内	八本松病院	18:00~翌朝8:30	(082)420-1230	八本松東3丁目
	小 内	休日診療所	19:00~21:30	(082)422-5400	西条町土与丸
29 金	小 内	休日診療所	19:30~21:30	(082)422-5400	西条町土与丸
	小 内 外	井野口病院	18:00~翌朝8:30	(082)422-3711	西条土与丸6丁目
30 土	小 内	休日診療所	19:00~21:30	(082)422-5400	西条町土与丸
	小 内 歯	休日診療所(歯科は13:00まで)	9:00~16:00	(082)422-5400	西条町土与丸
31 日	小 内	休日診療所	19:30~21:30	(082)422-5400	西条町土与丸
	小 内 歯	休日診療所(歯科は13:00まで)	9:00~16:00	(082)422-5400	西条町土与丸

安芸津地区にお住まいの人の救急当番医 上記・左記医療機関も利用可能です

一次救急【内科・小児科】竹原市休日診療所(竹原市保健センター内) 9:00~12:00 13:00~16:00 ☎(0846)22-7157
 【外科】安田病院 9:00~18:00(5月4日(月・祝)・5日(火・祝)・17日(日)・31日(日))
 馬場病院 9:00~18:00(5月3日(日・祝)・6日(水・休)・10日(日)・24日(日))
 二次救急(緊急手術や入院を要するようないけがや急病などに対応) 次の表のとおりです。

平日	月	内 外	県立安芸津病院	18:00~翌朝8:00	(0846)45-0055	安芸津町三津
平日	火	内 外	安田病院	18:00~翌朝8:00	(0846)22-6121	竹原市下野町
	水	内 外	馬場病院		(0846)22-2071	竹原市下野町
	木	内 外	県立安芸津病院		(0846)45-0055	安芸津町三津
	金	内 外	馬場病院		(0846)22-2071	竹原市下野町
	土	内 外	安田病院		(0846)22-6121	竹原市下野町
休日	3 日	内 外	馬場病院	8:00~翌朝8:00	(0846)22-2071	竹原市下野町
	4 月	内 外	県立安芸津病院		(0846)45-0055	安芸津町三津
	5 火	内 外	安田病院		(0846)22-6121	竹原市下野町
	6 水	内 外	馬場病院		(0846)22-2071	竹原市下野町
	10 日	内 外	県立安芸津病院		(0846)45-0055	安芸津町三津
	17 日	内 外	安田病院		(0846)22-6121	竹原市下野町
休日	24 日	内 外	馬場病院	8:00~翌朝8:00	(0846)22-2071	竹原市下野町
	31 日	内 外	県立安芸津病院		(0846)45-0055	安芸津町三津

診療科目の見方 小:小児科、内:内科、外:外科、整:整形外科、歯:歯科

夜間や休日に、医療機関を受診すべきか迷ったら...

#7119 救急相談センター広島広域都市圏 緊急性認めず
 24時間 365日対応 相談無料 自宅安静で様子を見る(必要により、かかりつけ医へ)

●つながらない場合は(082)246-2000
 ●緊急時は、ためらわず119番へ

緊急性 低 緊急性 高
 医療機関を案内 すぐに119番へ転送

子ども向け相談ダイヤルなど 相談無料

病気の相談 広島県小児救急電話相談 子育て相談
 毎日 19:00~翌8:00 **#8000** ※土日祝、年末年始は 17:00~翌8:00 または(082)555-8870 子育てサポート子育てほっとライン
 平日 8:30~17:15 **(082)422-1023**

総務省消防庁 全国版 救急受診ガイド

Q助

こどもの救急
<http://kodomo-qq.jp/>

医療機関を受診する目安など

医療情報ネット検索

全国の医療機関や薬局を、さまざまな条件で検索できます。

緊急時は迷わず119通報

通報時に映像通報をお願いすることができます。

関連情報

- 広島市立舟入市民病院 ☎(082)232-6195
 年中無休24時間体制の小児科診療を行っています。
- 精神科救急情報センター ☎(082)892-3600
 精神科救急はこちらへお問い合わせください。

令和8年4月1日で芸術文化ホールくららは開館10周年。これまで多くの公演やイベントを通して、市民の芸術・文化活動の拠点として親しまれてきました。

平田館長は「これまでくららにお越しいただいた皆さまへの感謝を原動力に、これからも市民の期待に応え、愛される場所であり続けたい」と語ります。

くららでは10周年を記念し、さまざまな企画を予定しています。10周年の記念事業のほか、思い出募集など市民参加型の企画も実施中。詳細はくららの10周年記念特設ページをご覧ください。



◀10周年記念特設ページはこちら

くららひとことエピソード募集

くららでの思い出、くららを利用した感想やエピソードなどを一言メッセージにして、下記メールアドレスまたはくらら館内のメッセージボックスまでお寄せください。

☎ 芸術文化ホールくらら ☎(082)426-5900 ✉ info@kurara-hall.jp

2026.4 ↓ 2027.3

記念自主事業ラインナップ

4/26 Sun <完売>

森山直太郎
Two jobs tour 2025~26
『あの世でね』
～「弓弦葉」と「Yeeehaaaaaaw !!」～

7/20 Mon

ソロデビュー
40周年記念
岡村孝子コンサート2026
“T's GARDEN”

8/1 Sat

10th Anniversary
松井秀太郎
ナカリヤコフ
児玉隼人
トランペットの祭典

8/7 Fri

南こうせつ
コンサートツアー2026
～君と僕のうた～

8/29 Sat

くらら美術館
初の芸術企画イベント
立川志の輔 らくご会
※東広島市立美術館「観覧券発 舞台美術展」連携事業

11/8 Sun

広島交響楽団
第7回東広島定期演奏会
祝・くらら開館10周年！
海外から世界的アーティストを招聘して開催する特別編

11/22 Sun

大瀬戸千鶴
結成20周年
記念コンサート「Sound of Kurara」

2/27.28 Sat.Sun

第39回
日本クラリネット
フェスティバル in 東広島

市税の案内

夜間・休日納税相談

市税の納付の相談ができます。

☑ 夜間 / 5月21日(木) 17:15~19:00

☑ 休日 / 5月24日(日) 9:00~12:00

📍 市民課窓口 (①戸籍の届出)

☎ 収納課 ☎(082)420-0912



次回の納期限は6月1日(月)

軽自動車税 (定期)

※納期限までに納付をお願いします。

市税の納付は便利な口座振替をご利用ください

市民課窓口業務の休日・延長受付

受付業務や持参物などは、市ホームページをご覧ください。

☑ 休日 / 5月10日(日)・24日(日)

9:00~12:00

延長 / 5月7日(木)・21日(木)

19:00まで

☎ 市民課 ☎(082)420-0925



令和8年3月末の人口・世帯数

	住民基本台帳 (対前月比)	うち外国人 (対前月比)
人口	190,361人(-622)	9,821人(-188)
世帯数	93,187世帯(-101)	7,655世帯(-183)

広報 東広島

Apr.2026 No.625
令和8年5月1日発行

[発行] 東広島市 〒739-8601 広島県東広島市西条栄町8番29号 ☎(082)422-2111(代)
[編集] 総務部経営戦略チーム広報戦略担当 ☎(082)420-0919 FAX(082)420-0402



声の広報・点字の広報 (視覚障がい者向け)

☎ 東広島市社会福祉協議会 ☎(082)423-2800



多言語ホームページ (Multilingual Homepage)

☎ 市民生活課 ☎(082)420-0922



防災情報等メール配信サービス

防災情報などを、携帯電話やパソコンにメールでお届けしています



ホームページ



Instagram



X



市民ポータルサイト

イベントやお知らせを LINE やメールでお届け



FM 東広島89.7MHz

東広島日和
東広島ライブ (毎月第1金曜日19:00から)

広報紙
電子版
「マイ広報紙」



都市宣言

平和・非核兵器都市宣言
人権尊重都市宣言
ゼロカーボンシティ宣言