令和７年第２回東広島市議会定例会

提　出　議　案　添　付　資　料

資　料　１　議案第７１号……１

資　料　２　議案第７２号……２

資　料　３　議案第７４号……３

資　料　４　議案第７５号……４

資　料　５　議案第７６号……６

資　料　６　議案第８３号……１５

資料	1

高規格救急自動車
仕　　様　　書

１　品　　名　高規格救急自動車

２　配 備 先　東広島消防署北分署及び大崎上島消防署

３　納入期限　令和８年３月３１日（火）

４　規 格 等

シャシ	車名　　日産　パラメディック（キャラバン） 使用燃料　　ガソリン 駆動方式　　４輪駆動 全長　　概ね５，３３０ｍｍ 全幅　　概ね１，８８０ｍｍ 全高　　概ね２，４９０ｍｍ 車両総重量　３．５ｔ未満 乗車定員　　７名
主な艤(ぎ)装及び積載品	スライド式ストレッチャー架台 高度救命処置用資機材一式 （気道確保用資機材、ビデオ喉頭鏡、自動体外式除細動器、輸液用資機材、血中酸素飽和度測定器、心電図計等） バックカメラ付カーナビゲーション

５　数　　量　２台

６　参考写真

資料	2

消防ポンプ自動車
仕　　様　　書

１　品　　名　消防ポンプ自動車

２　配 備 先　東広島消防署東分署

３　納入期限　令和８年３月３１日（火）

４　規 格 等

シャシ	キャブ形式　ダブルキャブオーバー型 使用燃料　軽油 駆動方式　４輪駆動 全長　概ね６，０００ｍｍ 全幅　概ね１，９４０ｍｍ 全高　概ね２，９００ｍｍ 車両総重量　７．５ｔ未満 乗車定員　５名
主ポンプ	１段ボリュート式ポンプ又は２段バランスタービンポンプ（同等性能可）とし、動力消防ポンプの技術上の規格を定める省令（昭和６１年自治省令第２４号）で定めるＡ－２級以上
主な艤（ぎ）装及び積載品	動力昇降装置 電動アシスト式ホースカー 空気呼吸器取付装置 可搬式ＬＥＤ投光器

５　数　　量　１台

６　参考写真

資料	3

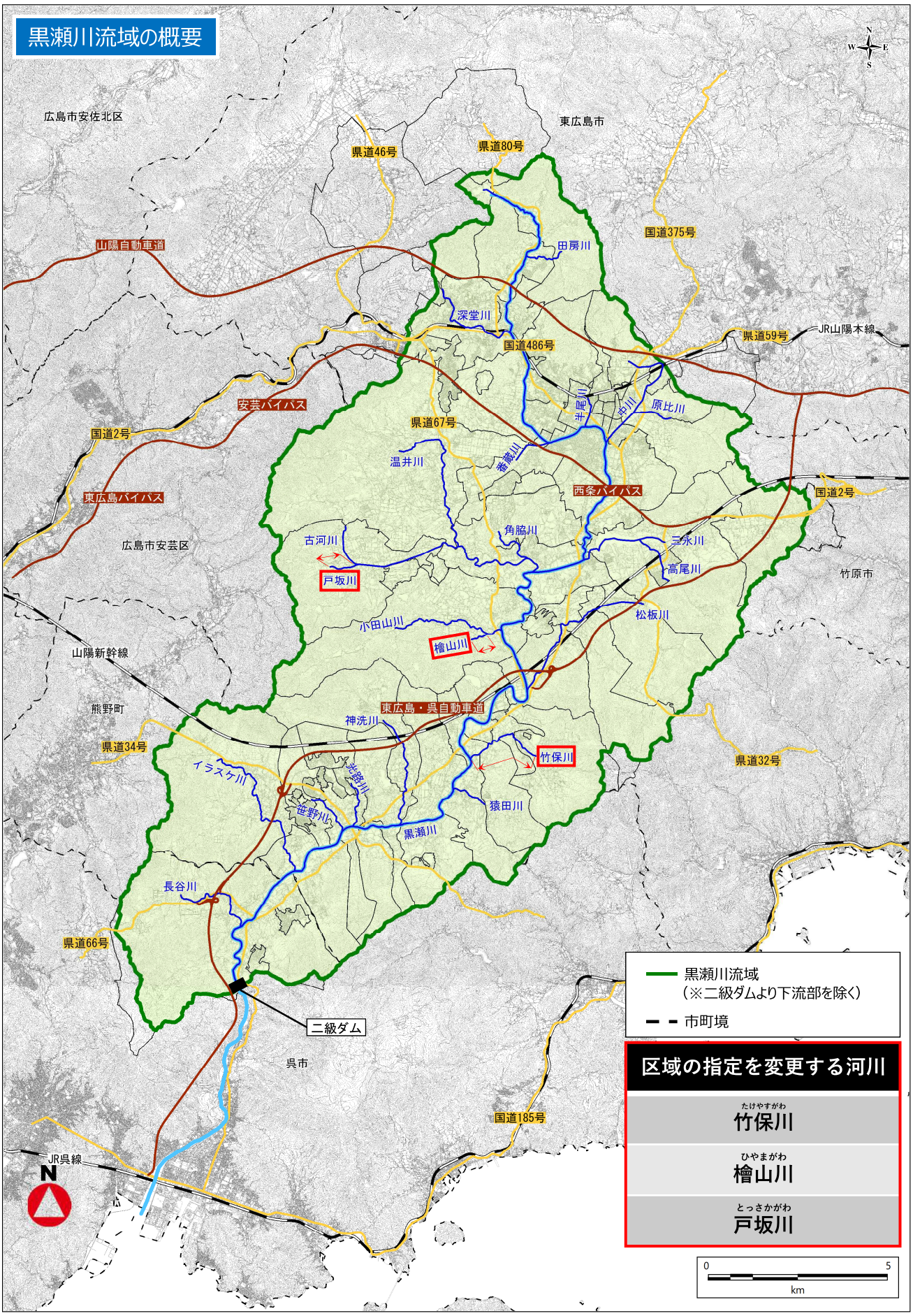
黒瀬川流域の概要
広島市安佐北区
東広島市
県道46号
県道80号
国道375号
山陽自動車道
田房川
深堂川
国道486号
県道59号
JR山陽本線
安芸バイパス
国道2号
県道67号
井尾川
中川
原比川
温井川
善福川
西条バイパス
国道2号
東広島バイパス
角脇川
三永川
広島市安芸区
古河川
高尾川
竹原市
戸坂川
松板川
小田山川
檜山川
山陽新幹線
熊野町
東広島・呉自動車道
神洗川
県道34号
竹保川
県道32号
イラスケ川
光路川
笹野川
猿田川
黒瀬川
長谷川
県道66号
二級ダム
呉市
国道185号
JR呉線
N
黒瀬川流域
（※二級ダムより下流部を除く）
市町境
区域の指定を変更する河川
竹保川（たけやすがわ）
檜山川（ひやまがわ）
戸坂川（とっさかがわ）
0
5
km

資料	4

位置図

安芸国分寺跡
西条東北町
西条駅
西条本町
西条岡町
西条西本町
工事場所
西条栄町
文化センター
西条朝日町
西条上市町
西条末広町
西条土与丸
西条大坪町
西条昭和町
西条御条
212.6
213

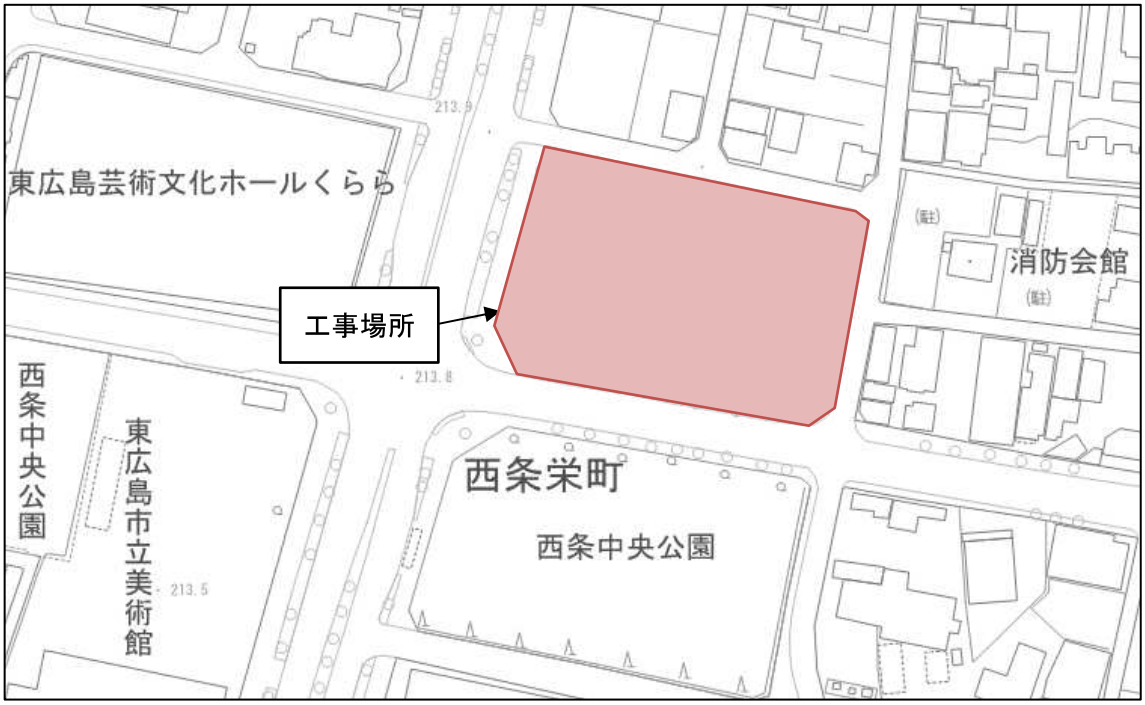
東広島芸術文化ホールくらら
工事場所
消防会館
西条中央公園
東広島市立美術館
西条栄町
西条中央公園
213.9
213.8
213.5

○イメージ鳥瞰図（最優秀候補者から提案のあったイメージ図）

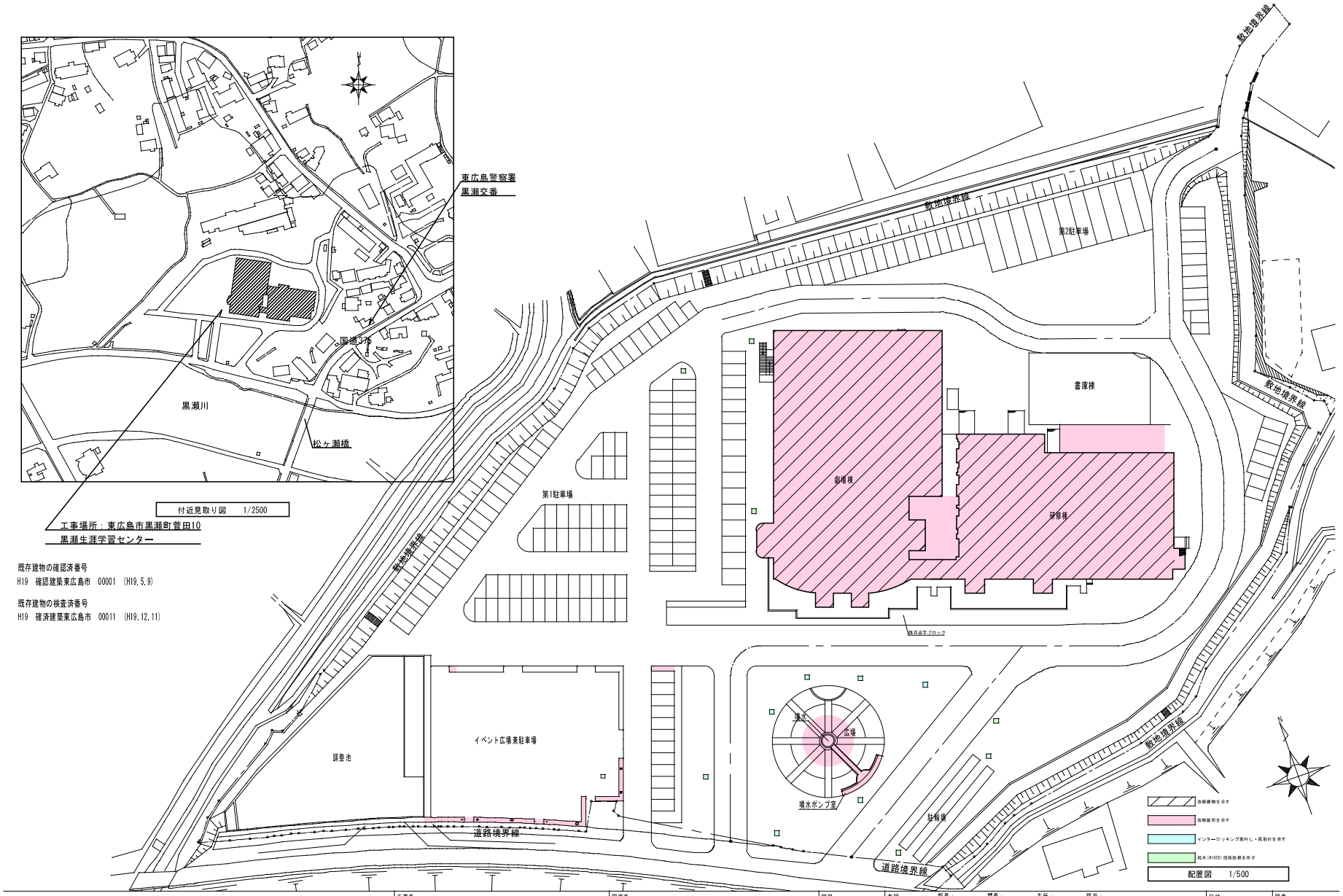

有限会社　元廣建築設計事務所 一級建築士事務所広島県登録 23(1) 第 0951 号	工事名： 令和７年度　生涯学習施設管理運営事業 黒瀬生涯学習センター長寿命化改修工事（建築）	図面名： 配置図・付近見取図	縮尺： 1/500・1/2500 A2版：100% A3版：70%	金図：　部長：　課長：　主任：　担当：	日付： R７年	図番： A － 11

資料 5

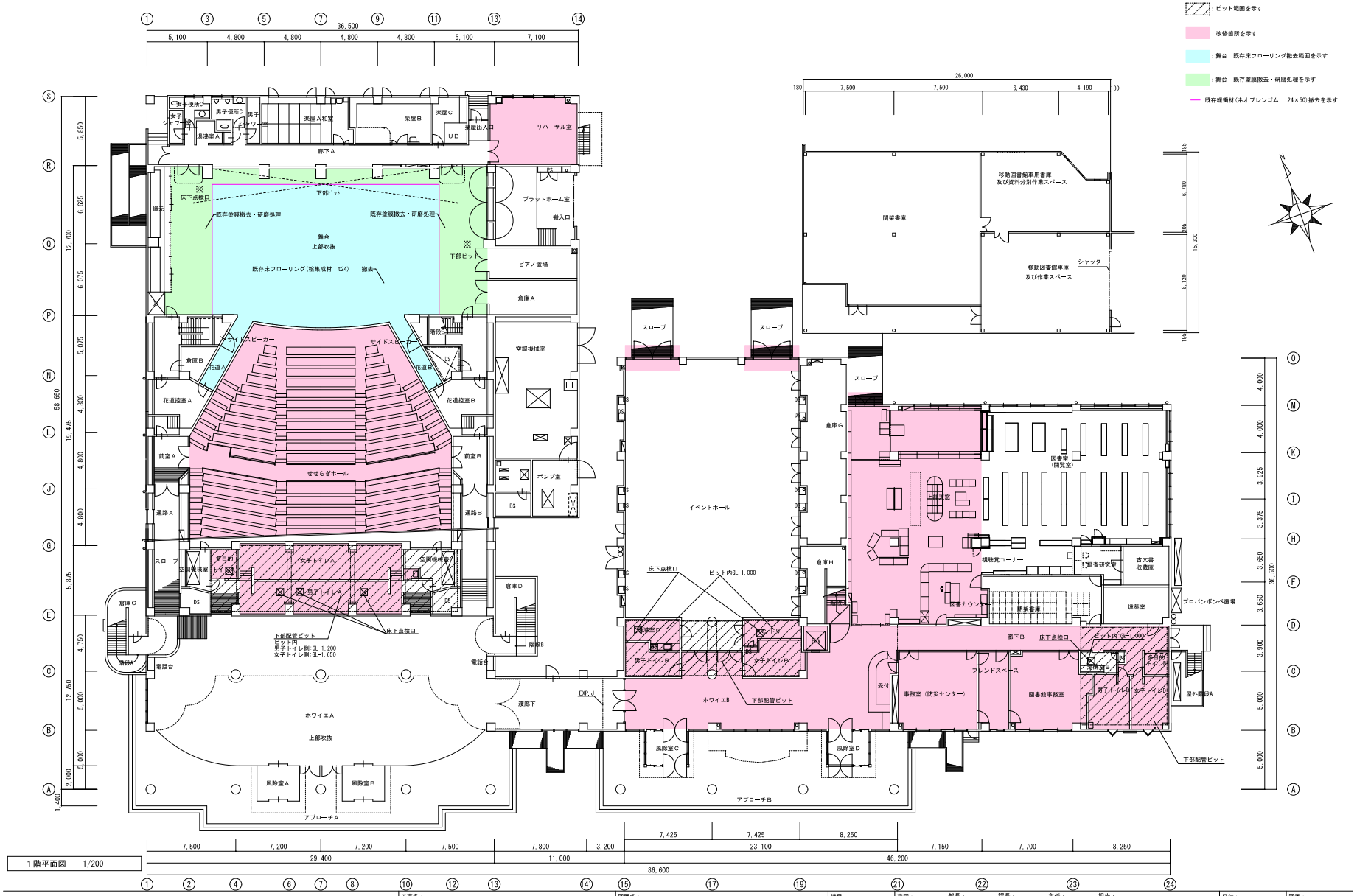

有限会社　元廣建築設計事務所 一級建築士事務所広島県登録 23(1) 第 0951 号	工事名：令和７年度　生涯学習施設管理運営事業 黒瀬生涯学習センター長寿命化改修工事（建築）	図面名：１階平面図　（改修前）	縮尺：1/200 A2版：100% A3版：70%	査図：　部長：　課長：　主任：　担当：	日付：R７年	図番：A － 17

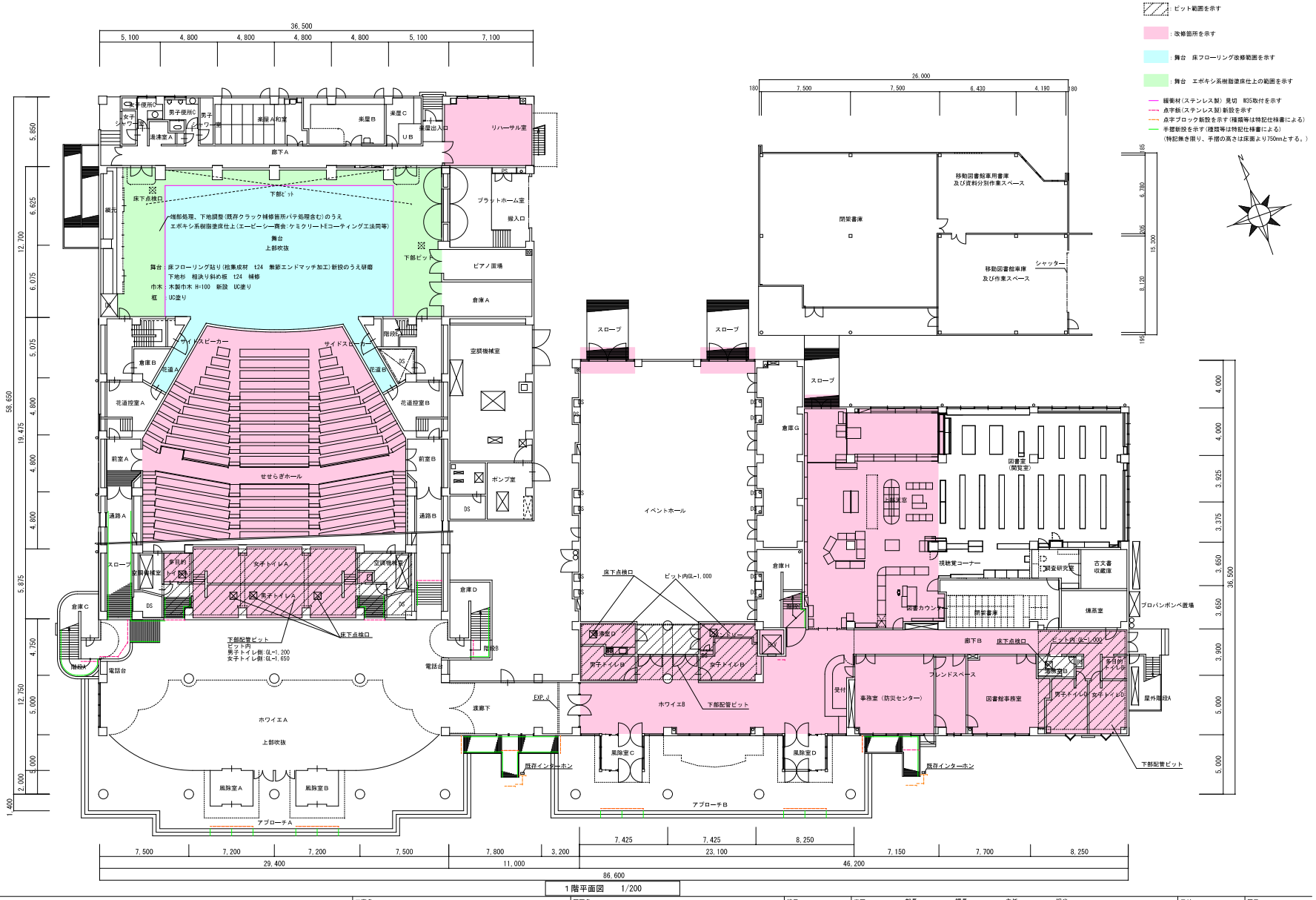

1階平面図　1/200

有限会社　元廣建築設計事務所 一級建築士事務所広島県登録 23(1) 第 0951 号	工事名：令和７年度　生涯学習施設管理運営事業 黒瀬生涯学習センター長寿命化改修工事	図面名：１階平面図　（改修後）	縮尺：1/200 A2版：100% A3版：70%	査図：　部長：　課長：　主任：　担当：	日付：R７年	図番：A － 18

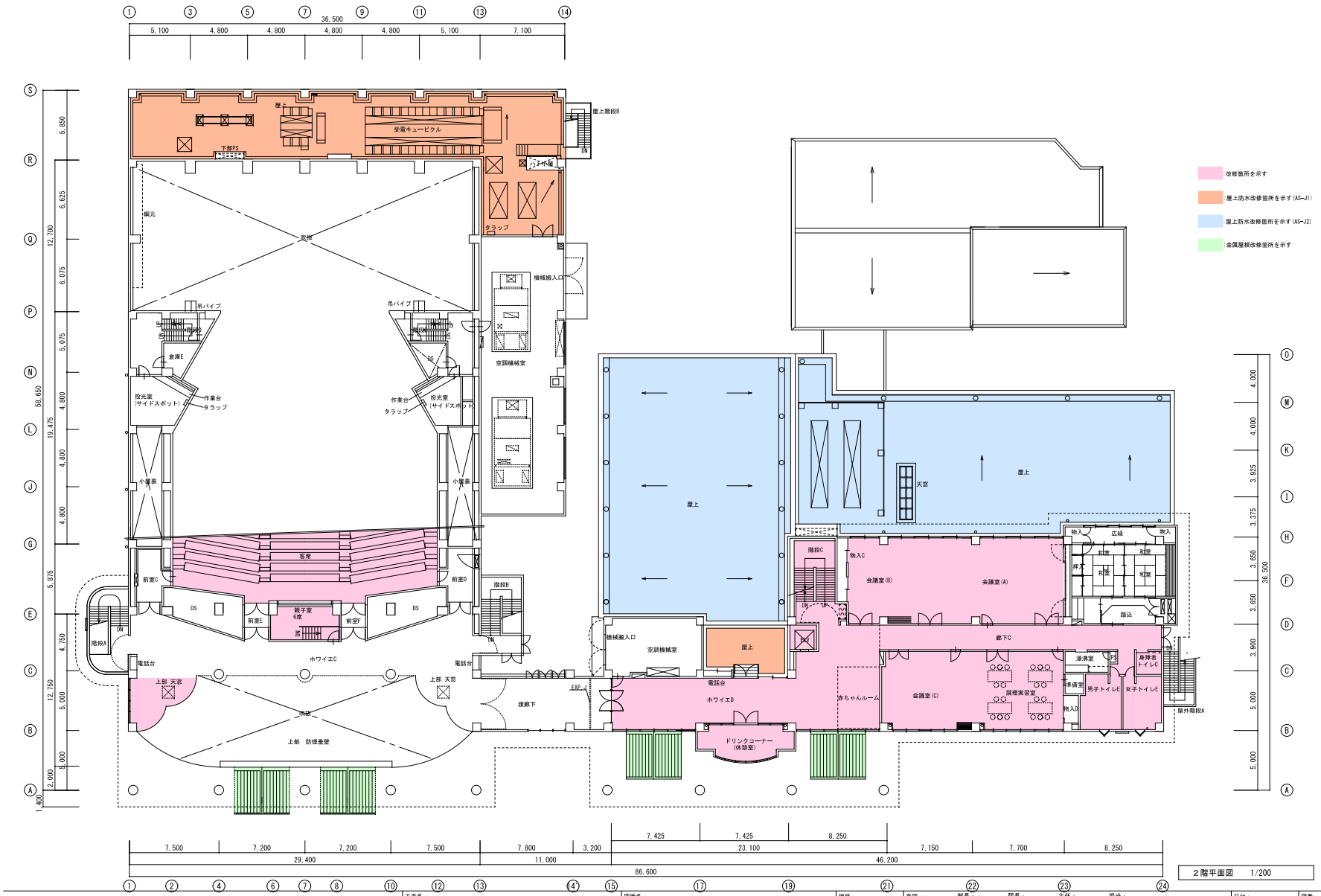

２階平面図　1/200

有限会社　元廣建築設計事務所
一級建築士事務所広島県登録 23(1) 第 0951 号

工事名：	図面名：	縮尺：	査図：	部長：	課長：	主任：	担当：	日付：	図番：
令和７年度　生涯学習施設管理運営事業 黒潮生涯学習センター長寿命化改修工事（建築）	２階平面図（改修前）	1/200 A2版：100% A3版：70%						R７年	A － 19

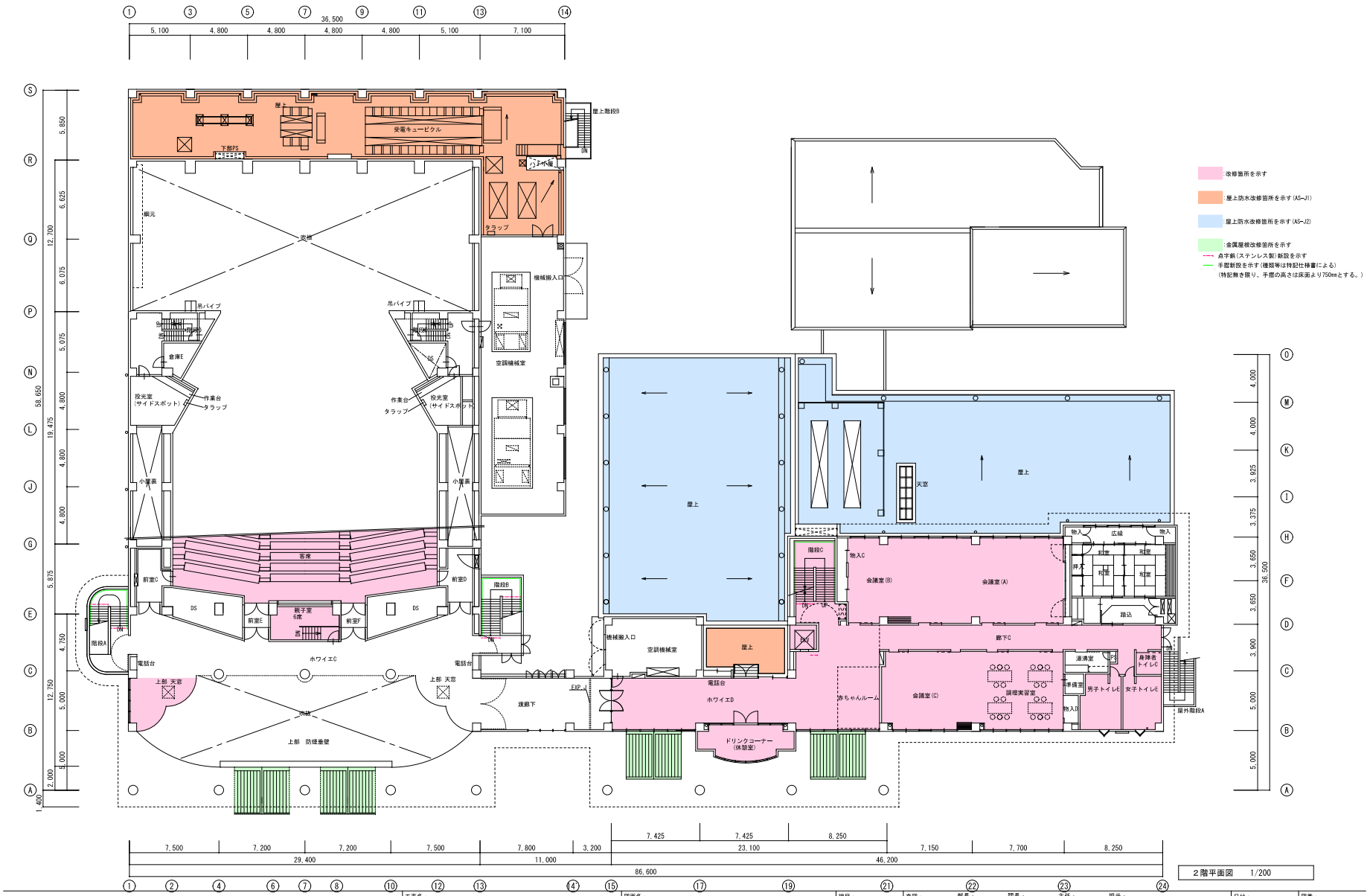

２階平面図　1/200

有限会社　元廣建築設計事務所 一級建築士事務所広島県登録 23(1) 第 0951 号	工事名： 令和７年度　生涯学習施設管理運営事業 黒瀬生涯学習センター長寿命化改修工事（建築）	図面名： ２階平面図　（改修後）	縮尺： 1/200 A2版：100% A3版：70%	査図：　部長：　課長：　主任：　担当：	日付： Ｒ７年	図番： Ａ － 20

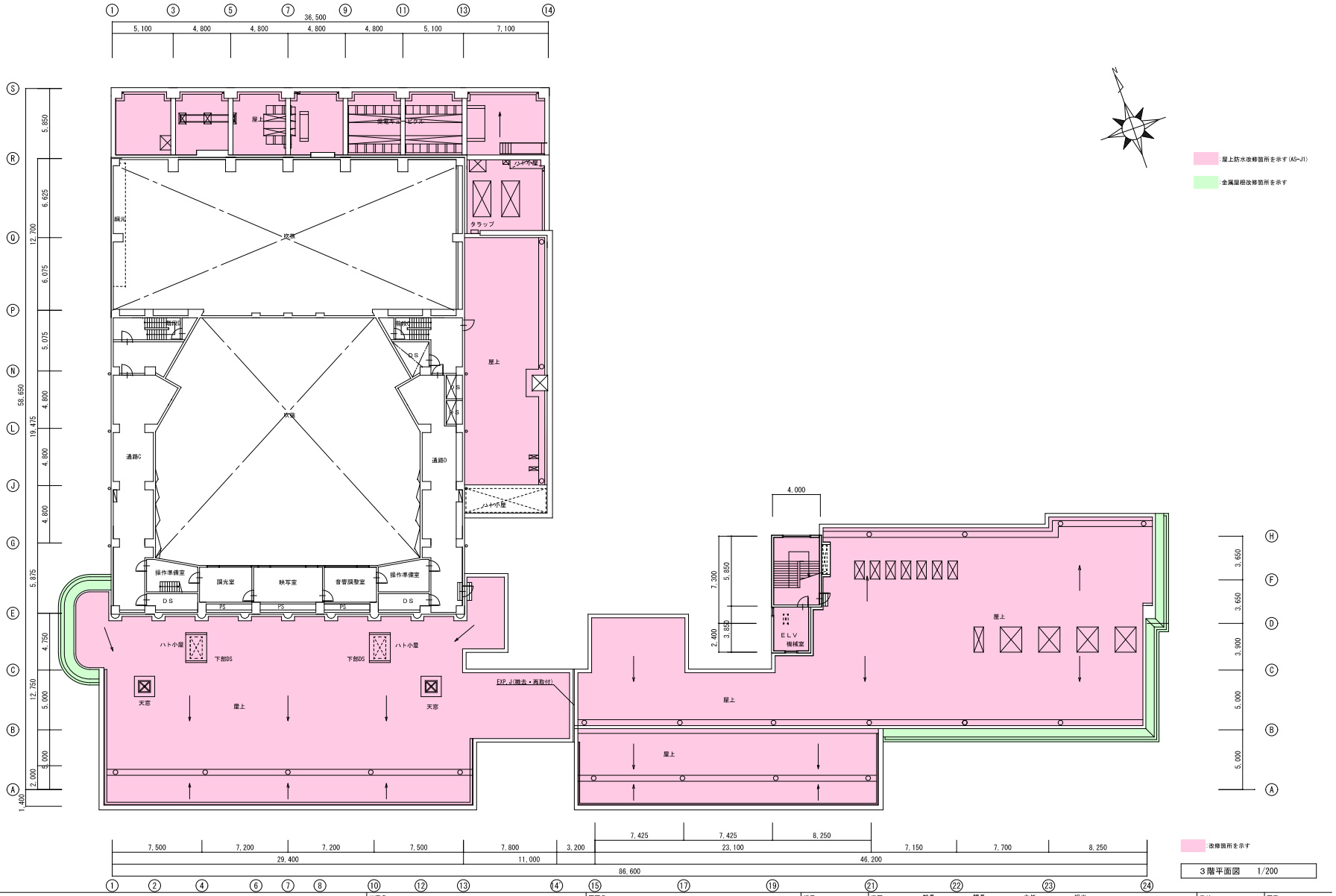

有限会社 元廣建築設計事務所 一級建築士事務所広島県登録 23(1) 第 0951 号	工事名：令和７年度 生涯学習施設管理運営事業 黒瀬生涯学習センター長寿命化改修工事（建築）	図面名：３階平面図 （改修前・後）	縮尺：1/200 A2版：100% A3版：70%	査図： 部長： 課長： 主任： 担当：	日付：R７年	図番：A － 21

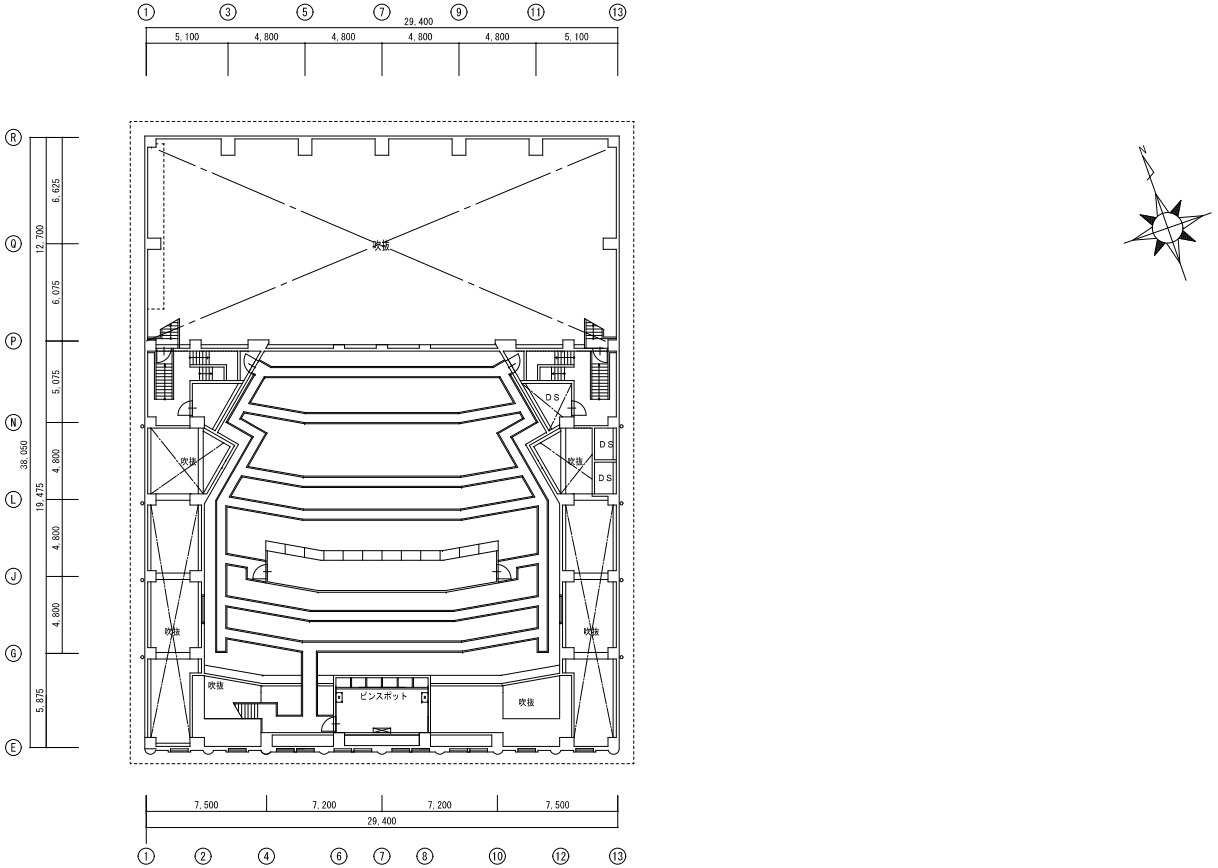

4階平面図　1/200

有限会社　元廣建築設計事務所 一級建築士事務所広島県登録 23(1) 第 0951 号	工事名： 令和７年度　生涯学習施設管理運営事業 黒瀬生涯学習センター長寿命化改修工事（建築）	図面名： 4階平面図　（改修前・後）	縮尺： 1/200 A2版：100% A3版：70%	査図：　部長：　課長：　主任：　担当：	日付： Ｒ７年	図番： Ａ － 22

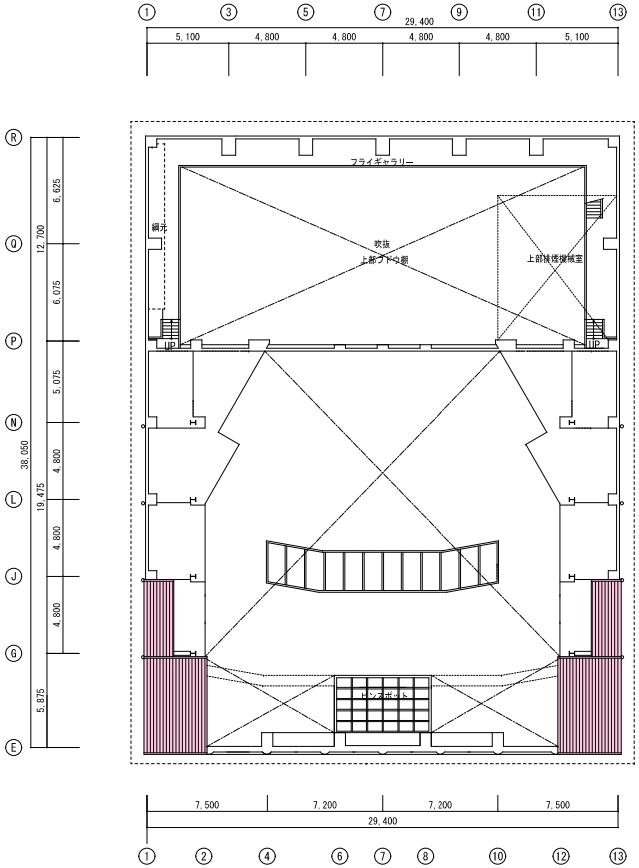

小屋裏階平面図　1/200

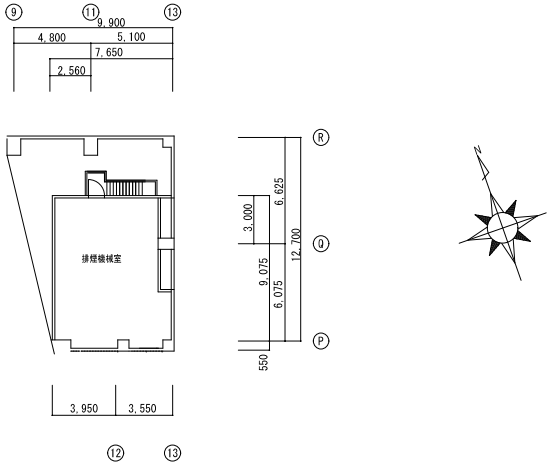

:改修箇所を示す

有限会社　元廣建築設計事務所 一級建築士事務所広島県登録 23(1) 第 0951 号	工事名： 令和７年度　生涯学習施設管理運営事業 黒瀬生涯学習センター長寿命化改修工事（建築）	図面名： 小屋裏階平面図	縮尺： 1/200 A2版：100% A3版：70%	査図：　部長：　課長：　主任：　担当：	日付： Ｒ７年	図番： Ａ － 23

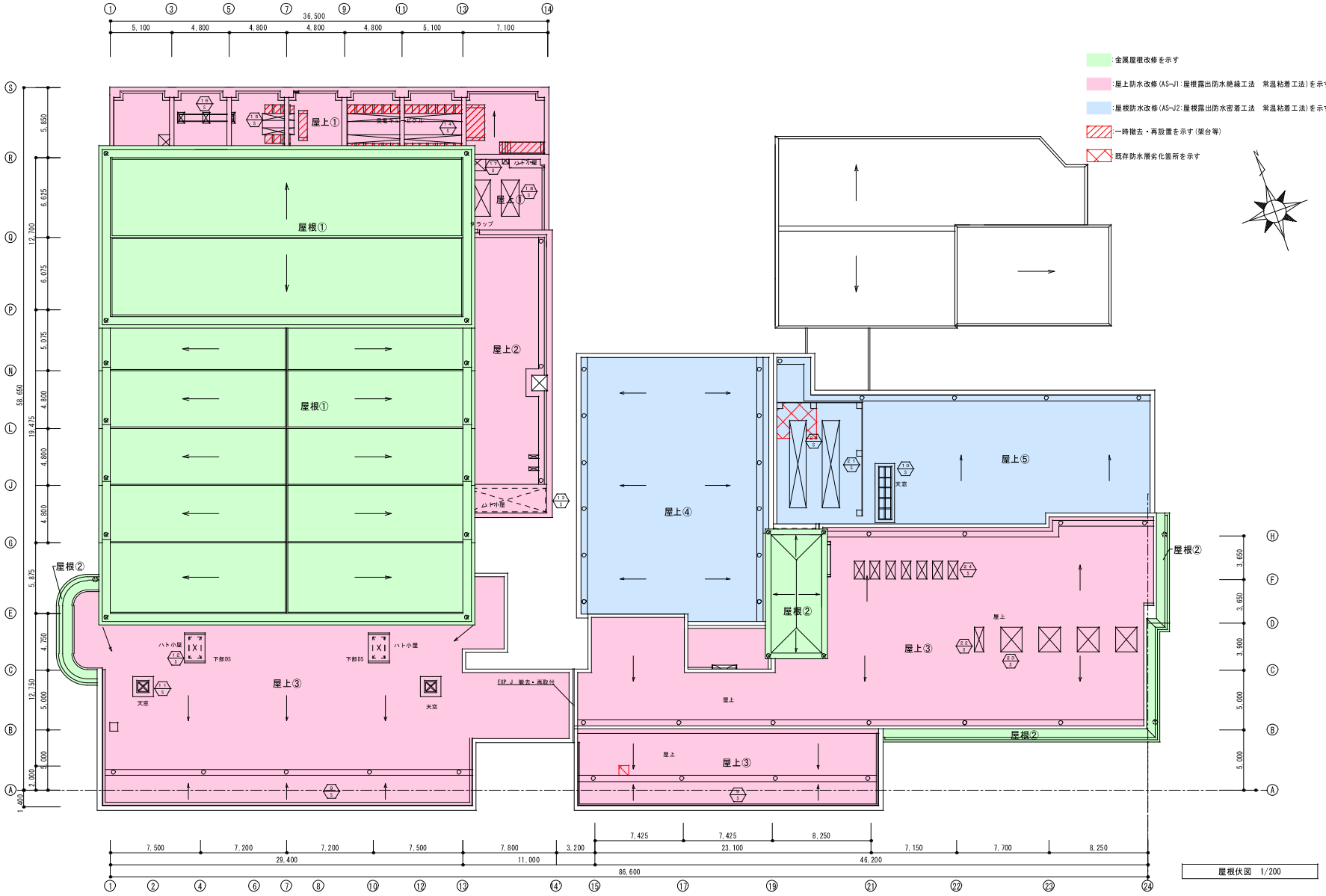

有限会社 元廣建築設計事務所 一級建築士事務所広島県登録 23(1) 第 0951 号	工事名： 令和７年度　生涯学習施設管理運営事業 黒瀬生涯学習センター長寿命化改修工事（建築）	図面名： 屋根伏図	縮尺： 1/200 A2版：100% A3版：70%	査図：　部長：　課長：　主任：　担当：	日付： R７年	図番： A － 24

乃美尾新池谷地区地区計画　位置図

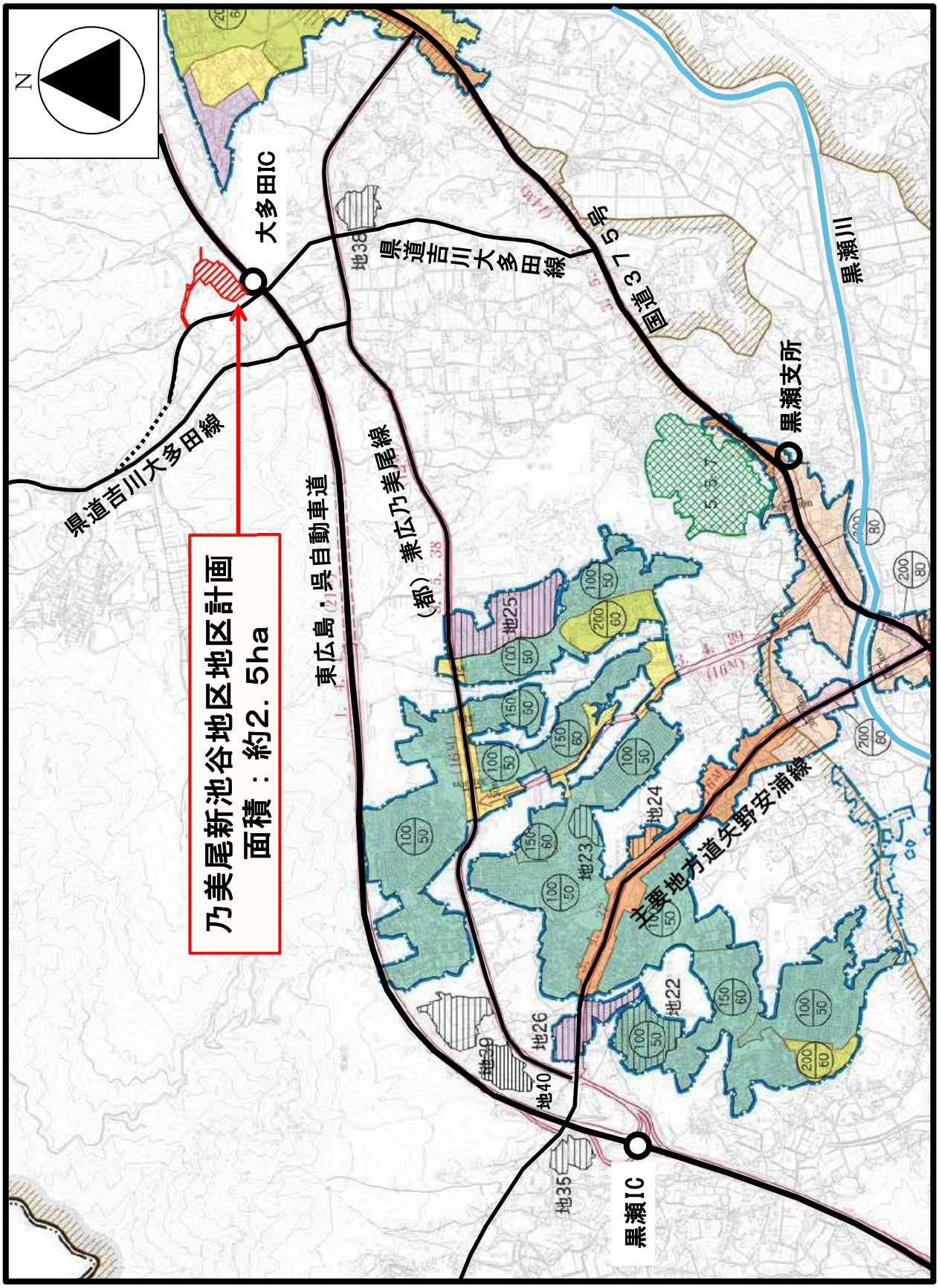
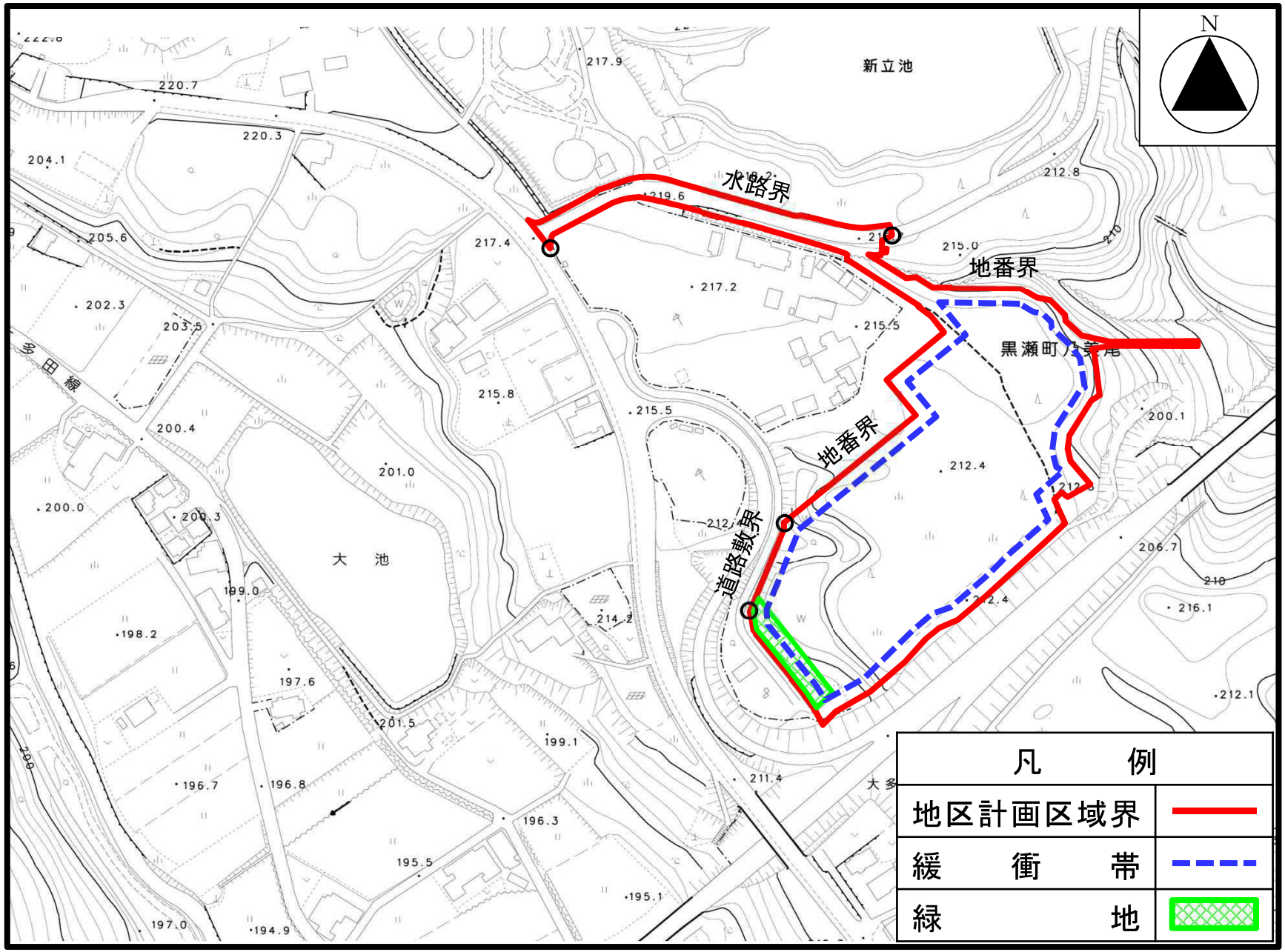
乃美尾新池谷地区地区計画　計画図