

◆ Memorando familiar para prevenção ◆

Local de Evacuação					
Ponto de encontro dos membros da família quando estiverem separados					
Constituição familiar Informações de Contato	Nome	Nascimento A.M.D.	Telefone (celular·empresa·escola)	Endereço	Memorando
Informação familiar no caso de emergência	Nome	Tipo sanguíneo	Algum tipo de doença/ alergia	Remédio regular	Clinica médica da família
Memorando de emergência <small>Sobre cuidados de enfermagem, (mensagens para o pessoal de emergência, etc.)</small>					
Contato de emergência	Nome	Parentesco	Telefone	Endereço	Memorando

◆ Lista de organizações relacionadas à prevenção de desastres ◆

Nome da Instituição	Localização	Endereço	FAX
Prefeitura de Higashi Hiroshima	Saijo Sakae machi 8-29	082-422-2111 (Representante)	
Prefeitura de Higashi Hiroshima (Divisão de Gestão de Crises)	Saijo Sakae machi 8-29	082-420-0400	082-422-4021
Prefeitura Higashi Hiroshima Filial Kurose	Kurose cho Maruyama 1333	0823-82-2400 (Representante)	0823-83-2403
Prefeitura Higashi Hiroshima Filial Fukutomi	Fukutomi cho Kuba 1545-1	082-435-2211 (Representante)	082-435-2030
Prefeitura Higashi Hiroshima Filial Toyosaka	Toyosaka cho Kajiya 963-2	082-432-2211 (Representante)	082-432-2328
Prefeitura Higashi Hiroshima Filial Kochi	Kouchi cho Nakagouchi 1166	082-437-1111 (Representante)	082-437-0229
Prefeitura Higashi Hiroshima Filial Akitsu	Akitsu cho Mitsu 5556-1	0846-45-1100 (Representante)	0846-45-4264
Corpo de bombeiros de Higashi Hiroshima	Saijo cho Sukezane 1173-1	082-422-6567	082-422-8119
Bombeiros Higashi Hiroshima, Região Oeste	Hachihonmatsu Nishi 5-1-6	082-428-0119	082-428-0119
Bombeiros Higashi Hiroshima, Região Sul	Kurose cho Otada 1496-5	0823-82-0119	0823-82-0119
Bombeiros Higashi Hiroshima, região Norte	Toyosaka cho Nomi 1118-3	082-432-2119	082-432-2119
Bombeiros Higashi Hiroshima, Região Leste	Kouchi cho Nyuno 2076-1	082-437-0119	082-437-0119
Bombeiros de Higashi Hiroshima, Akizu	Akitsu cho Mitsu 4711-1	0846-45-0119	0846-45-3993
Prefeitura de Hiroshima Oeste Azuma Escritório de Meio Ambiente de Bem-Estar / Centro de Saúde	Saijo Showa machi 13-10	082-422-6911 (Representante)	082-422-4161
Escritório de Construção Oeste da Prefeitura de Hiroshima, filial de Higashi Hiroshima	Saijo Showa machi 13-10	082-422-6911 (Representante)	082-422-7499
Delegacia de Polícia de Higashi Hiroshima	Saijo Showa machi 4-11	082-422-0110	

◆ Eye Dragon (receptor de informações para deficientes auditivos) ◆

Fornece informações sobre desastres para deficientes auditivos

Eye Dragon em caso de desastre, o alarme luminoso piscará e uma transmissão de emergência que será transmitida. Legendas em tempo real e intérpretes de linguagem de sinais estão disponíveis para notícias de desastres, etc., e estão instalados em alguns centros regionais.

Divisão de Previdência para Pessoas Deficientes da Prefeitura de Higashihiroshima
Telefone 082-420-0180 FAX 082-420-0181

Linguagem de sinais e legendas na IPTV

"Eye Dragon 4"

Página inicial da organização de comunicação de transmissão de pessoas com deficiência certificadas NPO
<http://medekiku.jp/eyedragon/>

◆ AED (desfibrilador externo automático) ◆

Se alguém estiver inconsciente - Se precisar de reanimação por AED

Se a pessoa perder a consciência, e tiver um tratamento rápido e adequado, as chances de salvar a vida aumentará. O "método de reanimação cardiopulmonar" que se realiza enquanto se espera por uma ambulância ligando o 119 para o corpo de bombeiros é extremamente importante. A ressuscitação com choque elétrico é um primeiro socorro muito eficaz para salvar vidas em vítimas de parada cardíaca. O AED (Desfibrilador Externo Automático) é um aparelho que verifica automaticamente o ritmo cardíaco da vítima e dá instruções sobre os procedimentos necessários por mensagem de voz. Se você tiver um AED por perto, faça bom uso dele.

Como usar o AED (qualquer pessoa pode usar)

- 1 Ligue a energia
- 2 Verifique a posição onde a almofada de eléctrodos está e fixe-a.
- 3 Siga a mensagem de voz (instrução).



Esta marca indica a localização do AED

Fundação Japonesa de Emergências Médicas
Mapa nacional de AED

<https://www.qqzaidanmap.jp/>



ÁREA DE PERIGO

Kurose, Fukutomi, Toyosaka, Kochi, Akitsu

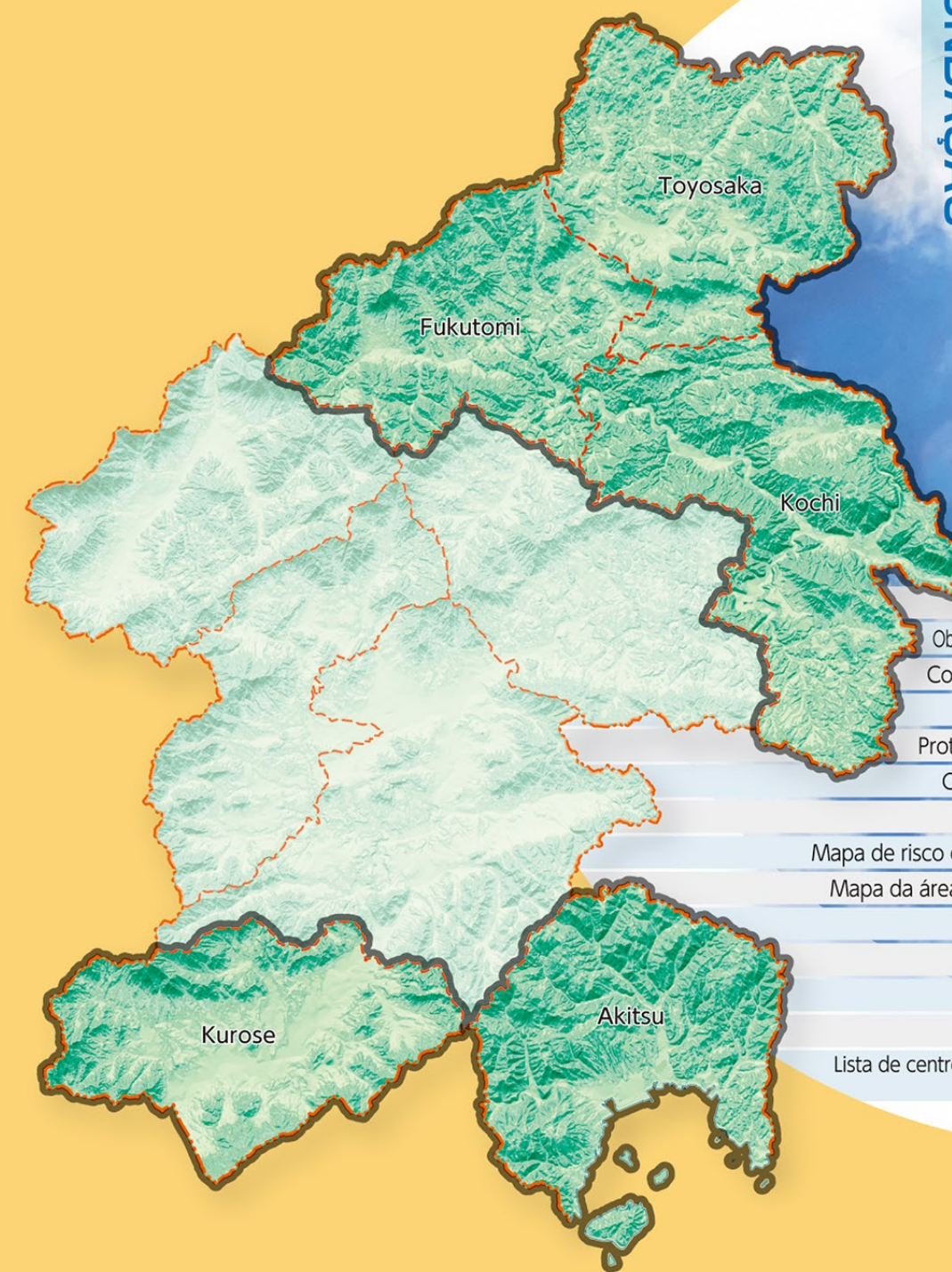

INUNDAÇÃO

SEDIMENTO

ONDA DE TEMPESTADE

MAREMOTO

TERREMOTO

Índice

Preparação diária	1-2
Obtenção de informações de prevenção de desastres	3
Contato/evacuação em caso de desastre	4
Proteja-se contra inundações	5
Proteja-se contra desastres e sedimentos	6
Como usar os mapas da área de perigo	7
Legenda / diagrama índice	8
Mapa de risco de desastre de inundação / sedimento	9-54
Mapa da área de inundação do rio (escala máxima)	55-56
Sobre a onda de tempestade	57
Sobre o maremoto	58
Sobre o terremoto	59
Mapa de perigo do terremoto	60
Lista de centros de evacuação designados e locais de evacuação de área ampla	61-62

Pelo smartphone ou tablet, você poderá se conectar ao mapa de Higashi Hiroshima partir do código QR à direita.

