

報告事項 1

各種事業進捗報告について

令和7年12月22日提出

東広島市地域公共交通会議
会長 塚井 誠人

1 報告内容

事業の円滑な遂行、より効果を高める工夫、関連事業など委員の皆様に意見をいただくため、各種事業の進捗報告を行うものである。

- ① バス高速輸送システム（BRT）導入と自動運転・隊列走行技術の活用に関する検討状況についての経過報告
- ② 地域公共交通『福富乗合タクシー』の調査運行が開始することについて

2 報告内容

別紙「資料3」のとおり

①バス高速輸送システム（BRT）導入と自動運転・隊列走行技術の活用に関する検討状況についての経過報告

- ・東広島市は、西日本旅客鉄道株式会社（以下「JR 西日本」という。）および広島大学と連携し、自動運転・隊列走行 BRT の導入に向けた検討を進めています。令和 7 年度は、自動運転 EV バスを新たに導入し、現在は実証運行の 3 年目にあたります。
- ・今年度は、新たに大型 EV バスを導入し、山陽線西条駅から広島大学東広島キャンパスまでの全区間で自動運転による運行を実施します。さらに、車線変更や信号交差点での右左折など、広島大学を周回する一般路線バスと同様の経路を用いた実証運行を行います。
- ・一般試乗会について、令和 8 年 1 月に実施する予定です。

【試乗会期間】

令和 8 年 1 月 10 日（土）～11 日（日）、1 月 15 日（木）～16 日（金）、1 月 22 日（木）～25 日（日）の計 8 日間

【運行ダイヤ】

全日程 1 日 5 便・1 便あたり約 1 時間の行程 ※1/16 のみ 1 日 3 便

（※詳細は別紙参照）

▼今年度使用する EV バス



▼西条～広大間の全区間で自動運転走行

■運行ルート



②地域公共交通『福富乗合タクシー』の調査運行が開始することについて

【要旨】

- ・東広島市では、福富町内の交通空白地を解消するため、持続可能な地域公共交通の導入について、地域住民や広島県とともに令和6年度から検討を進めてきた。
- ・アンケート等により福富地区の住民の移動ニーズを把握したうえで、路線バス（西条～豊栄）やタクシーなどとの競合を避け、町内限定で運行する条件でデマンド交通の導入を検討している。
- ・令和7年度には、2か月間の調査運行を実施し、その結果を踏まえて次の段階の運行方針を判断する。

【調査運行について】

- ・実施期間：令和8年1月5日（月）～令和8年2月27日（金）
※期間中の月、火、金曜日
- ・料金：今回は調査運行のため無償
- ・運行事業者：(有)豊栄交通

新しい

地域公共交通サービス

『福富乗合タクシー』が

始動します!

予約乗合

予約したら
迎えに来て
くれるんと

そりゃ便利
じゃねえ

月・火・金
1日3便

自宅前
↓
町内主要施設・
バス停

調査運行
今回は
無償

実施期間 令和8年1月5日(月)～2月27日(金)

予約受付開始 12月22日(月)～

予約先 (有)豊栄交通 TEL 082-432-2323
(8:00～17:00)

実証実験
3年目

運賃
無料

事前
予約制

東広島市

ブルーパールで

自動運転バス に乗ってみよう!

集合場所 東広島芸術文化ホールくらら外

※注意:1月16日は「コノハテラス(広大中央口バス停)」集合となります。

開催期間

1/10(土) - 1/11(日)

1/15(木) - 1/16(金)

1/22(木) - 1/25(日)

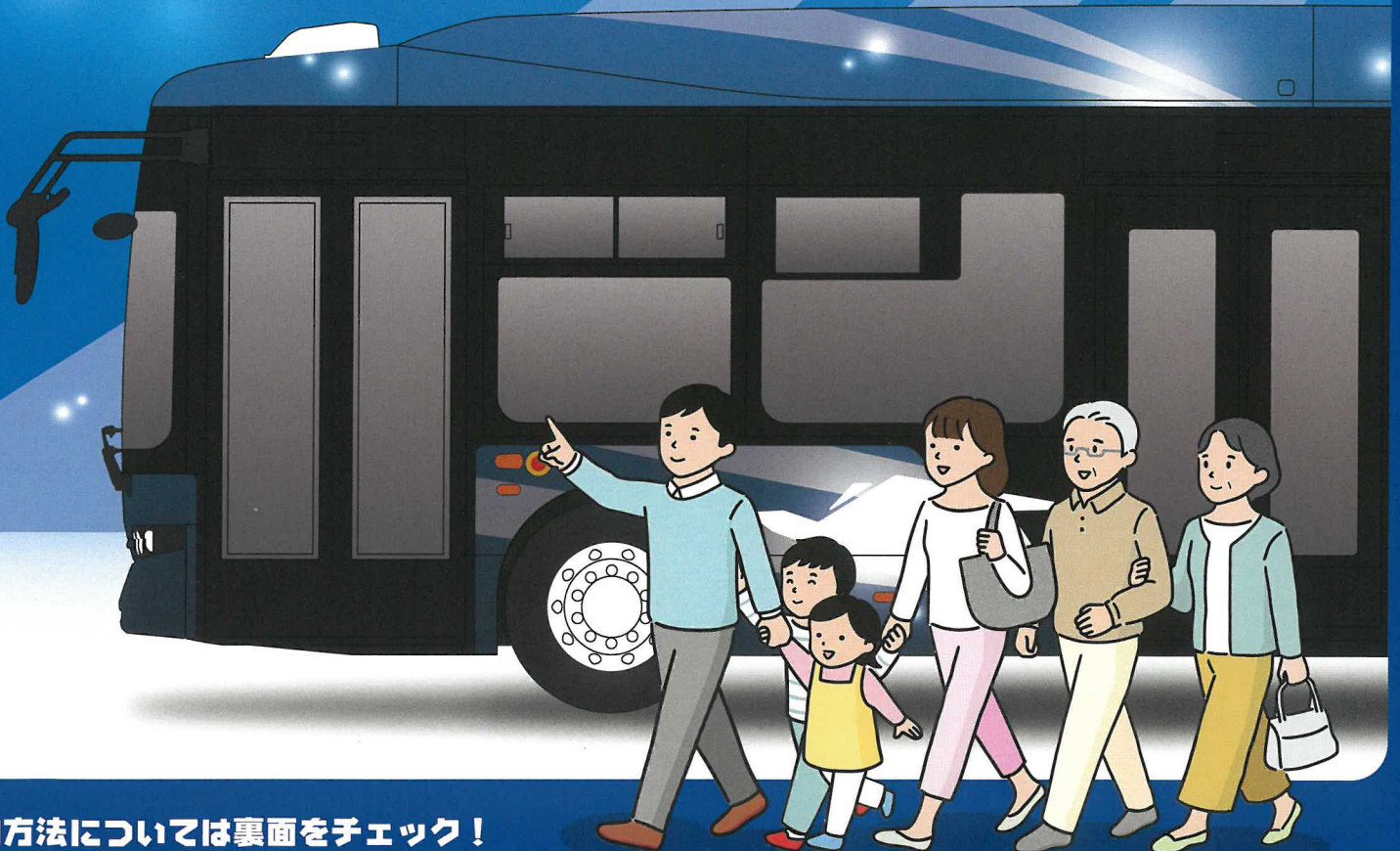

予約方法については裏面をチェック!

運行日程

開催日

2026年

1/10(土) - 1/11(日)・1/15(木)・

1/22(木) - 1/25(日)



ダイヤ

途中下車不可

便数	1便	2便	3便	4便	5便
集合時間	9:20	10:20	13:20	14:20	15:20

乗車時間は約1時間です。

集合場所

東広島芸術文化ホール
くらら外



※公共交通機関でお越しください

受付係員がくらら
入り口付近にいます。
集合後、
乗車場所(徒歩2分ほど)
へ移動します。

上記集合時間までに
お越しください。

運行ルート

●乗車・降車場所は

中央公園前バス停(くらら前)付近

1/16のみ、
コノハテラス(広大中央口バス停)

●広大中央口バス停で

車両の外観見学時間あり

1/16のみ、
中央公園前バス停(くらら前)
付近での外観見学となります

※運行状況次第で、外観見学時間を
確保できない場合があります。



2026年 1/16(金)のみ

乗降場所とダイヤが変わります。

ダイヤ

途中下車不可

便数	1便	2便	3便
集合時間	9:50	13:50	14:50

乗車時間は約1時間です。



集合場所

コノハテラス(広大中央口バス停)

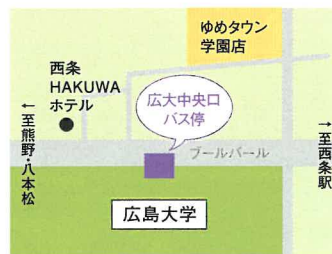

※公共交通機関でお越しください

受付係員がバス停
付近にいます。
集合後、
乗車場所(徒歩1分ほど)へ
移動します。

上記集合時間までに
お越しください。



予約は
こちらから!

LINE公式アカウント
東広島市
BRT自動運転



LINE公式アカウントから予約ページにアクセスできます。※1 予約にはWESTER IDの登録が必要です。※2 tabiwaアプリのダウンロードを推奨します。

※Apple、Appleのロゴは、米国およびその他の国で登録されたApple Inc.の商標です。App Storeは、米国およびその他の国で登録されたApple Inc.のサービスマークです。※Google PlayおよびGoogle Playロゴは、Google LLCの商標です。

予約について

予約方法	利用希望者が豊栄交通へ直接電話
電話番号	(有)豊栄交通 TEL 082-432-2323 (8:00~17:00)
予約受付	運行する日の 1週間前から
予約締切	午前便(9時発便、11時発便)は乗車 前日17時まで 、 午後便(13時20分発便)は 当日10時まで
1便あたり 予約上限人数	4名(セダン型タクシー車両を使用)

●予約の流れ



- 「福富乗合タクシーの予約です。」
- 予約日
- 便の時間
- 乗車地点の住所(またはポイント番号)
- 降車地点の住所(またはポイント番号)

お迎えの時間を折り返し電話連絡

※土日に受け付けた予約の折り返し連絡は月曜朝になります。



(参考)芸陽バス時刻表

豊栄～久芳～造賀～西条駅線

2025年10月1日改定

	豊栄	久芳	上戸野	西条駅行		西条駅	上戸野	久芳	豊栄行
平日	6:10	6:20	6:24	6:55		7:00	7:28	7:33	7:45
	6:30	6:40	6:44	7:15		7:18	8:06	8:11	8:24
	6:35	6:43	6:48			9:30	9:58	10:03	10:15
	6:50	7:00	7:04	7:58		11:05	11:33	11:38	11:50
	7:05	7:15	7:19	8:06	★		11:42	11:46	11:58
	7:55	8:05	8:09	8:58		11:45	12:33	12:38	12:50
	9:10	9:20	9:24	10:13	★	12:30	12:58	13:03	13:15
	10:05	10:15	10:19	10:50		13:45	14:13	14:18	14:30
	11:30	11:40	11:44	12:15		15:00	15:28	15:33	15:45
	13:05	13:15	13:19	13:50		15:35	16:23	16:28	16:40
	14:00	14:08	14:13			16:15	17:03	17:08	17:20
	14:15	14:25	14:29	15:18	★	17:30	18:02	18:07	18:20
	15:10	15:20	15:24	15:55			18:07	18:11	18:23
	16:10	16:20	16:24	17:13		17:55	18:37	18:42	18:54
17:15	17:25	17:29	18:00		18:20	19:12	19:17	19:30	
17:55	18:05	18:09	18:56		19:08	19:36	19:41	19:53	
18:40	18:50	18:54	19:41		19:55	20:23	20:28	20:38	

★は上有田・篠・磯松団地・医療センター・寺家駅経由

予約時に提供されました情報は、個人情報の保護に関する法律その他関係法規に基づき、適切に取り扱い、調査運行に関する利用状況の分析や意見調査の目的にのみ利用し、他の目的には利用しません。利用者は、運行事業者が取得した利用者の個人情報を、広島県及び東広島市が利用することに同意するものとします。

問合せ先 広島県公共交通政策課 TEL 082-513-2583 / 東広島市交通政策課 TEL 082-422-1049

新地域公共交通サービス

福富乗合タクシー

調査運行のお知らせ



概要

運行形態	事前予約制の乗合タクシー
運行曜日	週3日(月・火・金)
運行頻度	1日3便(9時発便、11時発便、13時20分発便)
乗降場所	利用者の自宅前⇄町内に設定する 主要施設とバス停27か所
運賃	今回は調査運行のため無償です。 <small>※運行に係る経費は発生しますが、調査事業の一環として県が支払います。 次の段階(実証運行)からは、今回の調査運行も踏まえて設定する運賃の支払いが発生します。</small>
備考	●利用された方は 全員アンケートにご協力 ください。 ●同じ便に乗合う方によって、乗車・降車の時間が決まります。 予約締切後に、折り返し連絡しますので、必ず電話で聞き取ってください。

実施期間

令和8年 1月5日(月) ~ 2月27日(金)

予約受付開始

12月22日(月) ~

予約先

(有)豊栄交通

TEL 082-432-2323
(8:00~17:00)

令和6年度から、福富町の新たな地域公共交通サービスの検討を重ねてきました。
 この度、調査運行を行うこととしましたのでお知らせします。実証運行に入る前の段階で、概ねの需要量や計画段階で改善すべき点はないかなどについて、約2か月の調査運行により確認するものです。
 また、サービスの提供に関する予約受付・配車・運行が成立するかについても確認します。

今回の調査運行の位置づけ



運行のイメージ(自宅から出発する場合) 9時発便の例

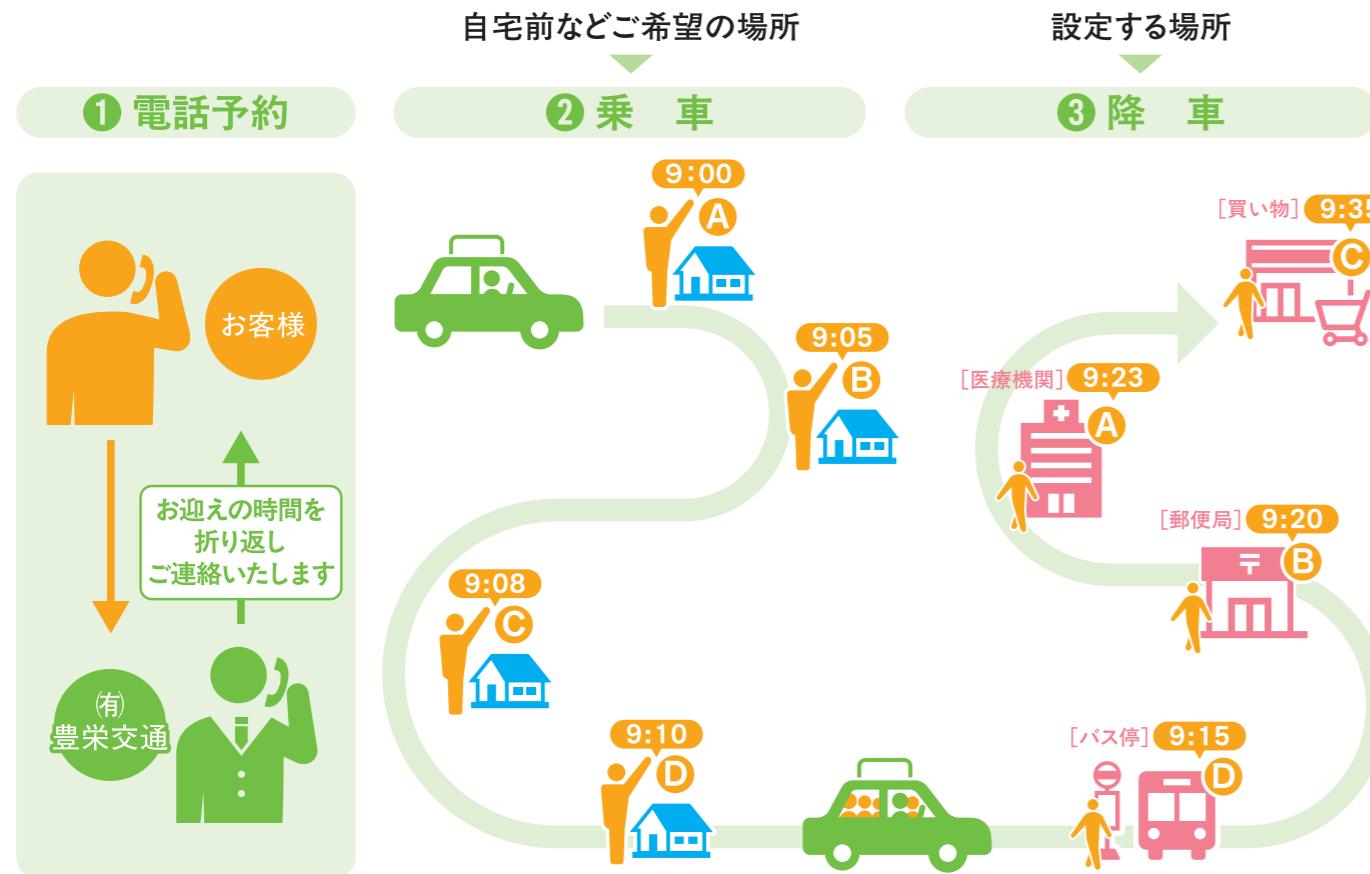

帰りのご利用について ⚠️ 帰り便(目的地→自宅付近)も事前予約が必要です。



番号	目的地施設	エリア
①	道の駅湖畔の里福富	久芳
②	福富内科外科医院	久芳
③	JAひろしま 福富支店	久芳
④	東広島市福富支所 久芳地域センター	久芳
⑤	ヤマザキショップふるかわ	久芳
⑥	福富郵便局	久芳
⑦	久芳診療所	久芳
⑧	フードショップほんだ	久芳
⑨	早志歯科福富診療所	久芳
⑩	上戸野地域センター	上戸野
⑪	福富物産しゃくなげ館	下竹仁
⑫	福富アグリセンター	下竹仁
⑬	竹仁郵便局	下竹仁
⑭	竹仁地域センター	下竹仁

番号	バス停	エリア
⑮	松崎	久芳
⑯	志和原	久芳
⑰	上久芳	久芳
⑱	三ツ橋	久芳
⑲	岡山八幡宮入口	久芳
⑳	久芳	久芳
㉑	福富支所東	久芳
㉒	レイクヒル東	久芳
㉓	福富ダムしゃくなげ湖東	久芳
㉔	平の上	上戸野
㉕	上戸野	上戸野
㉖	森原橋	上戸野
㉗	末宗	上戸野