

議案第1号

黒瀬地域公共交通（黒瀬さくらバス）のルート及びバス停位置の変更について

令和8年1月30日提出

東広島市地域公共交通会議
会長 塚井 誠人

1 提案理由

令和8年3月14日から黒瀬地区バス交通結節点のロータリーが完成し完全供用開始することに伴い、「黒瀬さくらバス」のルート及びバス停位置の変更を行うため、その内容について審議するものである。

2 黒瀬地区バス交通結節点の概要について
別紙「資料1-①」のとおり

3 「黒瀬さくらバス」変更内容について
別紙「資料1-②」、「資料1-③」のとおり

黒瀬地区バス交通結節点の概要について

1 事業目的

利便性と路線再編による運行効率の向上を図るため、黒瀬地区においてバス交通結節点の整備を行う。

2 概要

項目		内容
整備スケジュール		待合室・駐車場・駐輪場：令和7年4月供用開始 ロータリー・バス停上屋など：令和8年3月14日供用開始予定
バスロータリー	バス乗降場所	バス乗降場所：3か所 (乗合) ・黒瀬～西条 (JRバス中国) ・黒瀬～呉 (広電バス) ・黒瀬さくらバス (貸切・特定) ・広島国際大学スクールバス ・武田中高等学校スクールバス ・近畿大学中高等学校スクールバス
	バス待機場	大型バス4台分
待合室	利用時間	5:30～23:30
	設備	・トイレ (女性用1室・男女共用障がい者用1室) ・バスロケーションシステム ・公衆無線Wi-Fi
駐車場		自動車：21台 (うち障がい者用1台) ※無料 自転車：50台 ※無料 自動二輪：20台 ※無料



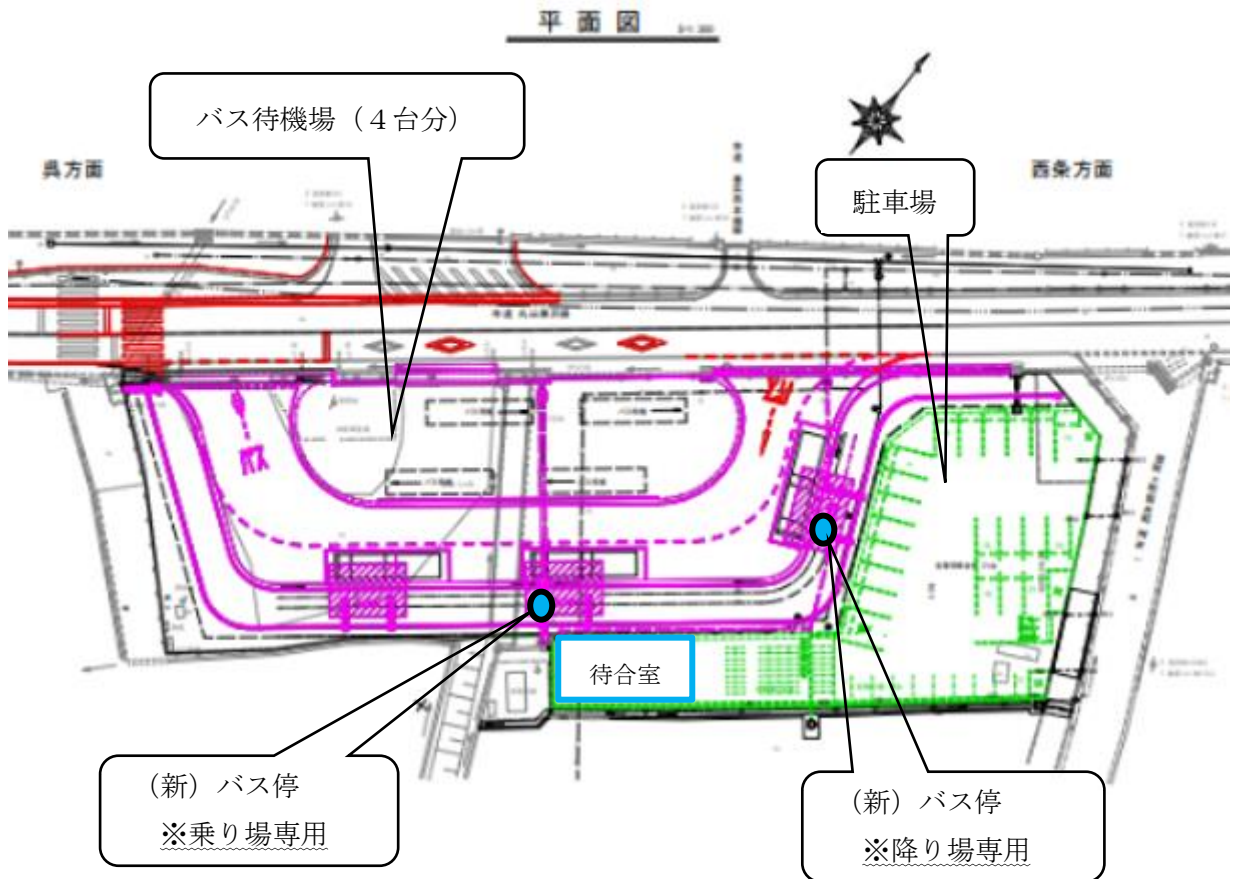
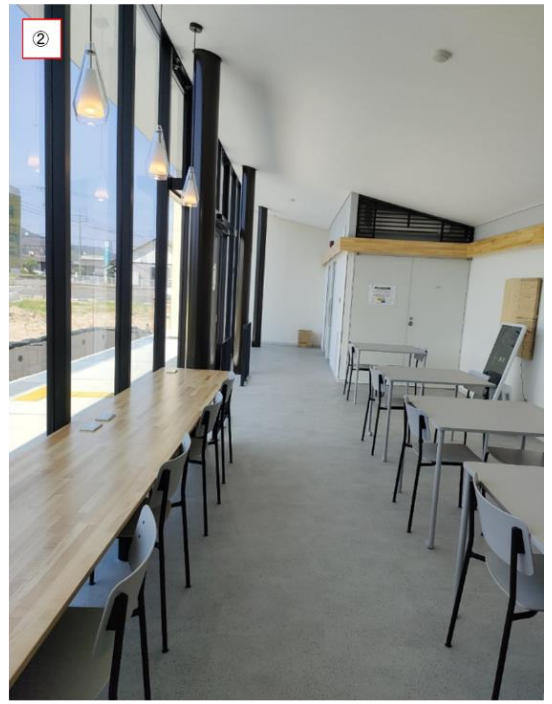
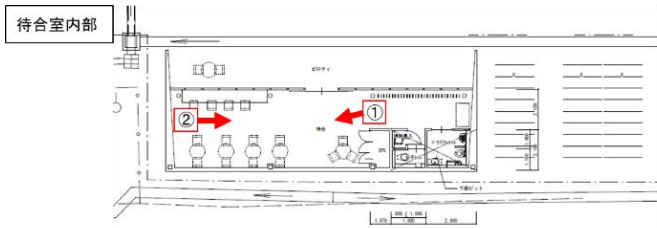

黒瀬 さくらバス 路線図

- 渋・長貴～ショージ～黒瀬支所線
- 渋・長貴～黒瀬支所線
- 八畝ヶ畑～黒瀬支所線
- 榎原～黒瀬支所線
- 洋国団地～黒瀬支所線
- 上条～黒瀬支所線
- さくらバス専用バス停
- 中国JRバス・広電バスに乗り継ぎできるバス停 (共用バス停)
- 中国JRバス
- 広電バス
- フリー降車区間

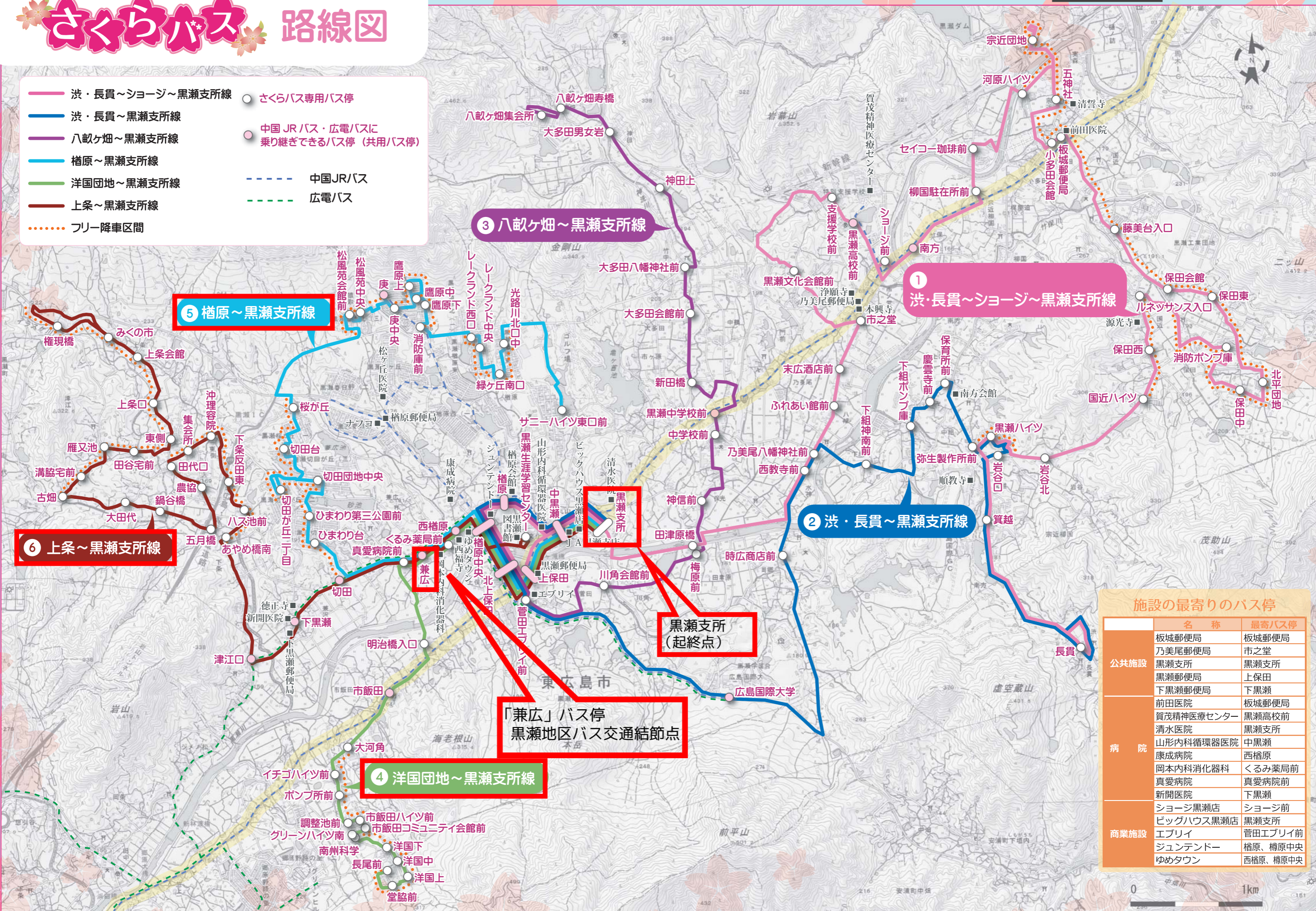

施設の最寄りのバス停

	名称	最寄バス停
公共施設	板城郵便局	板城郵便局
	乃美尾郵便局	市之堂
	黒瀬支所	黒瀬支所
	黒瀬郵便局	上保田
	下黒瀬郵便局	下黒瀬
病院	前田医院	板城郵便局
	賀茂精神医療センター	黒瀬高校前
	清水医院	黒瀬支所
	山形内科循環器医院	中黒瀬
	康成病院	西榎原
	岡本内科消化器科	くるみ薬局前
	真愛病院	真愛病院前
商業施設	新聞医院	下黒瀬
	ショージ黒瀬店	ショージ前
	ビッグハウス黒瀬店	黒瀬支所
	エブリイ	菅田エブリイ前
	ジュンテンドー	榎原、榎原中央
ゆめタウン	西榎原、榎原中央	

この地図は、国土地理院長の承認を得て、同院発行の電子地形図 25000 を複製したものである。(承認番号 平 26 情複、第 56 号)

黒瀬 さくらバス

令和2年 7月1日(水)から
ルート・ダイヤが
改正されます

黒瀬さくらバスは 地域が主体となって運行します。

黒瀬さくらバスは、これまで外出の手段がなく閉じこもりがちだった方も、人に頼ることなく外出できる移動手段です。

黒瀬さくらバスが、買物する楽しみ、通院できる安心を生み出すなど、皆様の生活のお役に立つことを期待しています。さらに、ご近所の方々と声掛けして一緒に外出もできるので、地域のつながりを強くする相乗効果も期待されます。

黒瀬さくらバスは地域が立ち上げた団体「黒瀬さくらバス運行協議会」が主体となって運行するバスです。その運行には、国や市の補助金を活用していますが、残りは運賃収入等でやりくりする必要があります。

黒瀬さくらバスが走り続けるためには、皆様の利用が欠かせません。積極的なご利用をお願いいたします。

●運行日

路線ごとに記載されている曜日のみ運行します。祝日、振替休日及び8/13～8/15、12/30～1/3は、運休します。(※異常気象時には運行を休止する場合がございますので、中国ジェイアールバス(株)東広島支店へお問い合わせください。)

●運賃

黒瀬さくらバスは、どこまで乗っても大人200円です。降車時に、運賃箱へ現金でお支払いください。おつりのいらぬよう運賃のご準備をお願いします。

大人(中学生以上)	200円
回数券購入者	11枚つづり 2,000円 (車内及び東広島支店で販売)
小児(小学生)	100円
幼児(1歳～小学生未満)	無料 ^{※1}
乳児(1歳未満)	無料
障害者等 ^{※2}	100円

※1: 保護者が同伴する場合、1人目は無料、2人目からは小児運賃が必要。
(保護者: 小学生以上の者)
※2: 身体障害者手帳・療育手帳・精神障害者保健福祉手帳を提示するもの及びその介護人が介護のために乗車するとき。

●利用上の注意

- 降りるバス停が近づきましたら、降車ボタンを押してお知らせください。
- バスが完全に止まってから席をお立ちください。
- 車内は禁煙です。
- 車いすのままではご乗車いただけません。
- 乗車定員は12名です。定員を超えると乗車できません。
- また、予約は承っておりません。
- 天候や道路状況等により、遅れることがあります。
- また、安全な運行ができないときは、運行を取りやめることがあります。

●運行に関するお問合せ

中国ジェイアールバス(株)東広島支店
☎(0823) 82-2520



渋・長貴～ショージ～黒瀬支所線 水曜日

停留所	1便	2便	3便	4便
長貴	8:30発	11:40着	13:00発	16:00着
箕越	8:33	11:37	13:03	15:57
黒瀬ハイツ	8:36	11:34	13:06	15:54
岩谷北	8:38	11:32	13:08	15:52
国近ハイツ	8:40	11:30	13:10	15:50
保田西	8:41	11:29	13:11	15:49
ルネッサンス入口	8:42	11:28	13:12	15:48
消防ポンプ庫	8:44	11:26	13:14	15:46
保田中	8:45	11:25	13:15	15:45
北平団地	8:46	11:24	13:16	15:44
保田東	8:48	11:22	13:18	15:42
保田会館	8:49	11:21	13:19	15:41
藤美台入口	8:50	11:20	13:20	15:40
板城郵便局	8:53	11:17	13:23	15:37
小多田会館	8:53	11:17	13:23	15:37
五神社	8:55	11:15	13:25	15:35
宗近団地	8:58	11:12	13:28	15:32
河原ハイツ	9:00	11:10	13:30	15:30
セイコー珈琲前	9:02	11:08	13:32	15:28
柳国駐在所前	9:03	11:07	13:33	15:27
南方	9:04	11:06	13:34	15:26
ショージ前	9:07	11:04	13:37	15:24
黒瀬高校前	9:08	11:03	13:38	15:23
支援学校前	9:09	11:02	13:39	15:22
黒瀬文化会館前	9:12	10:59	13:42	15:19
市之堂	9:14	10:57	13:44	15:17
末広酒店前	9:15	10:56	13:45	15:16
ふれあい館前	9:16	10:55	13:46	15:15
乃美尾八幡神社前	9:17	10:54	13:47	15:14
西教寺前	9:18	10:53	13:48	15:13
田津原橋	9:21	10:50	13:51	15:10
黒瀬支所	9:24	10:47	13:54	15:07
中黒瀬	9:25	10:46	13:55	15:06
上保田	9:26	10:45	13:56	15:05
北上保田	9:27	10:44	13:57	15:04
楢原中央	9:27	10:43	13:57	15:03
楢原	9:28	10:42	13:58	15:02
中黒瀬	9:29	10:41	13:59	15:01
黒瀬支所	9:31着	10:40発	14:01着	15:00発

2 渋・長貴～黒瀬支所線 火曜日

停留所	1便	2便	3便	4便
長貴	8:30発	11:07着	13:30発	15:27着
箕越	8:33	11:04	13:33	15:24
岩谷口	8:34	11:03	13:34	15:23
黒瀬ハイツ	8:36	11:01	13:36	15:21
弥生製作所前	8:37	11:00	13:37	15:20
保育所前	8:38	10:59	13:38	15:19
慶雲寺前	8:39	10:58	13:39	15:18
下組ポンプ庫	8:40	10:57	13:40	15:17
下組神南前	8:41	10:56	13:41	15:16
乃美尾八幡神社前	8:42	10:55	13:42	15:15
西教寺前	8:43	10:54	13:43	15:14
時広商店前	8:45	10:52	13:45	15:12
広島国際大学	8:49	10:48	13:49	15:08
菅田エブリイ前	8:52	10:45	13:52	15:05
北上保田	8:53	10:44	13:53	15:04
楢原中央	8:53	10:43	13:53	15:03
楢原	8:54	10:42	13:54	15:02
中黒瀬	8:55	10:41	13:55	15:01
黒瀬支所	8:58着	10:40発	13:58着	15:00発

黒瀬町の公共交通

おでかけには、
タクシーや路線バスもご活用ください！

路線バス
中国ジェイアールバス(株)東広島支店 ☎(0823) 82-2520
広電バス(テレホンセンター) ☎(0823) 36-3626

タクシー
朝日交通(株)黒瀬営業所 ☎(0823) 82-7500
黒瀬 タクシー ☎(0823) 82-2260
黒瀬中央観光タクシー ☎(0823) 82-3781

3 八畝ヶ畑～黒瀬支所線 木曜日

停留所	1便	2便	3便	4便
八畝ヶ畑集会所	8:30発	11:04着	13:30発	15:24着
八畝ヶ畑寿橋	8:31	11:03	13:31	15:23
大多田男女岩	8:32	11:02	13:32	15:22
神田上	8:33	11:01	13:33	15:21
大多田八幡神社前	8:35	10:59	13:35	15:19
大多田会館前	8:36	10:58	13:36	15:18
新田橋	8:37	10:56	13:37	15:16
黒瀬中学校前	8:40	10:54	13:40	15:14
中学校前	8:41	10:53	13:41	15:13
神信前	8:43	10:51	13:43	15:11
梅原前	8:44	10:50	13:44	15:10
川角会館前	8:46	10:48	13:46	15:08
菅田エブリイ前	8:49	10:45	13:49	15:05
北上保田	8:50	10:44	13:50	15:04
楢原中央	8:50	10:43	13:50	15:03
楢原	8:51	10:42	13:51	15:02
中黒瀬	8:52	10:41	13:52	15:01
黒瀬支所	8:55着	10:40発	13:55着	15:00発

4 洋国団地～黒瀬支所線 月曜日・金曜日

停留所	1便	2便	3便	4便
長尾前	9:30発	11:46着	11:50発	14:06着
堂脇前	9:31	11:45	11:51	14:05
洋国上	9:31	11:45	11:51	14:05
洋国中	9:32	11:44	11:52	14:04
洋国下	9:32	11:44	11:52	14:04
南州科学	9:33	11:43	11:53	14:03
グリーンハイツ南	9:34	11:42	11:54	14:02
市飯田コミュニティ会館前	9:34	11:42	11:54	14:02
市飯田ハイツ前	9:35	11:41	11:55	14:01
調整池前	9:35	11:41	11:55	14:01
ポンプ所前	9:36	11:40	11:56	14:00
イチゴハイツ前	9:36	11:40	11:56	14:00
大河角	9:37	11:39	11:57	13:59
市飯田	9:39	11:38	11:59	13:58
明治橋入口	9:40	11:37	12:00	13:57
真愛病院前	9:41	11:35	12:01	13:55
兼広	9:41	11:35	12:01	13:55
くるみ薬局前	9:42	11:34	12:02	13:54
西楢原	9:42	11:34	12:02	13:54
楢原中央	9:43	11:33	12:03	13:53
北上保田	9:44	11:33	12:04	13:53
上保田	9:45	11:32	12:05	13:52
中黒瀬	9:46	11:31	12:06	13:51
黒瀬支所	9:48着	11:30発	12:08着	13:50発

楢原～黒瀬支所線 月曜日・金曜日

停留所	1便	2便	3便	4便
サニーハイツ東口前	8:30発	11:16着	12:30発	15:06着
光路川北口中	8:33	11:12	12:33	15:02
緑ヶ丘南口	8:34	11:10	12:34	15:00
レークランド中央	8:35	11:09	12:35	14:59
レークランド西口	8:36	11:08	12:36	14:58
消防庫前	8:37	11:07	12:37	14:57
鷹原下	8:38	11:06	12:38	14:56
鷹原中	8:38	11:05	12:38	14:55
鷹原上	8:40	11:03	12:40	14:53
庚中央	8:42	11:01	12:42	14:51
庚	8:43	11:01	12:43	14:51
松風苑中央	8:44	11:00	12:44	14:50
松風苑会館前	8:45	10:59	12:45	14:49
桜が丘	8:49	10:55	12:49	14:45
切田台	8:50	10:54	12:50	14:44
切田が丘二丁目	8:52	10:51	12:52	14:41
切田団地中央	8:54	10:49	12:54	14:39
ひまわり第三公園前	8:55	10:48	12:55	14:38
ひまわり台	8:56	10:47	12:56	14:37
真愛病院前	8:58	10:45	12:58	14:35
兼広	8:58	10:45	12:58	14:35
くるみ薬局前	8:59	10:44	12:59	14:34
西楢原	8:59	10:44	12:59	14:34
楢原中央	9:00	10:43	13:00	14:33
北上保田	9:01	10:43	13:01	14:33
上保田	9:02	10:42	13:02	14:32
中黒瀬	9:03	10:41	13:03	14:31
黒瀬支所	9:06着	10:40発	13:06着	14:30発

6 上条～黒瀬支所線 火曜日・木曜日

停留所	1便	2便	3便	4便
権現橋	9:20発	12:00着	12:10発	14:40着
みくの市	9:20	11:57	12:10	14:37
上条会館	9:21	11:57	12:11	14:37
上条口	9:22	11:56	12:12	14:36
東側	9:23	11:55	12:13	14:35
田谷宅前	9:24	11:54	12:14	14:34
雁又池	9:24	11:54	12:14	14:34
溝脇宅前	9:25	11:53	12:15	14:33
古畑	9:26	11:52	12:16	14:32
大田代	9:27	11:51	12:17	14:31
鍋谷橋	9:27	11:51	12:17	14:31
五月橋	9:28	11:50	12:18	14:30
農協	9:29	11:49	12:19	14:29
田代口	9:29	11:48	12:19	14:28
集会所	9:30	11:48	12:20	14:28
沖理容院	9:31	11:47	12:21	14:27
下条反田東	9:32	11:45	12:22	14:25
ハス池前	9:34	11:44	12:24	14:24
あやめ橋南	9:35	11:42	12:25	14:22
津江口	9:37	11:41	12:27	14:21
下黒瀬	9:38	11:40	12:28	14:20
切田	9:39	11:39	12:29	14:19
真愛病院前	9:40	11:38	12:30	14:18
兼広	9:40	11:38	12:30	14:18
くるみ薬局前	9:41	11:37	12:31	14:17
西楢原	9:41	11:37	12:31	14:17
楢原中央	9:42	11:36	12:32	14:16
黒瀬生涯学習センター	9:43	11:34	12:33	14:14
北上保田	9:44	11:33	12:34	14:13
上保田	9:45	11:32	12:35	14:12
中黒瀬	9:46	11:31	12:36	14:11
黒瀬支所	9:48着	11:30発	12:38着	14:10発

さくらバスの乗り方

こちらのバス停からお乗りください

フリー降車区間はバス停以外でも降りれます

フリー降車区間は、運行経路上でバス停がなくとも降りる事ができる区間です。

降り方

- ①あらかじめ、運転手に降りたい場所を伝えてください。
- ②バスが完全に止まってから、席を立てて降りてください。

※フリー降車区間内でも、カーブや急勾配の区間などで見送しの思いとこや交差点の近くでは降車できません。

降車ボタンを押して降りてください

乗車定員は12名です

※定員を超えるとご乗車できません

車いすのままではご乗車できません

バスは乗降時に段差がある車両を使用しています。そのため、車いすのままではご乗車できません。

ステップが出ます

【旧バスルート及び旧バス停位置】

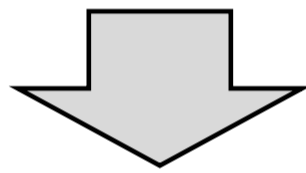

【新バスルート及び新バス停位置】

