河内都市計画総括図

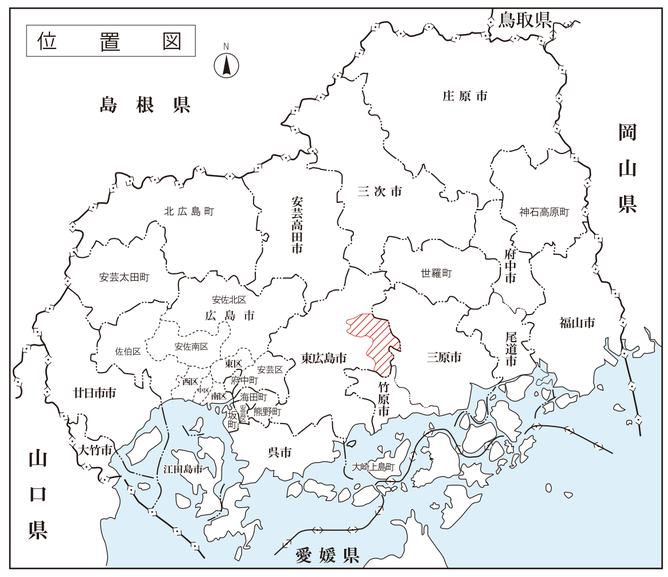

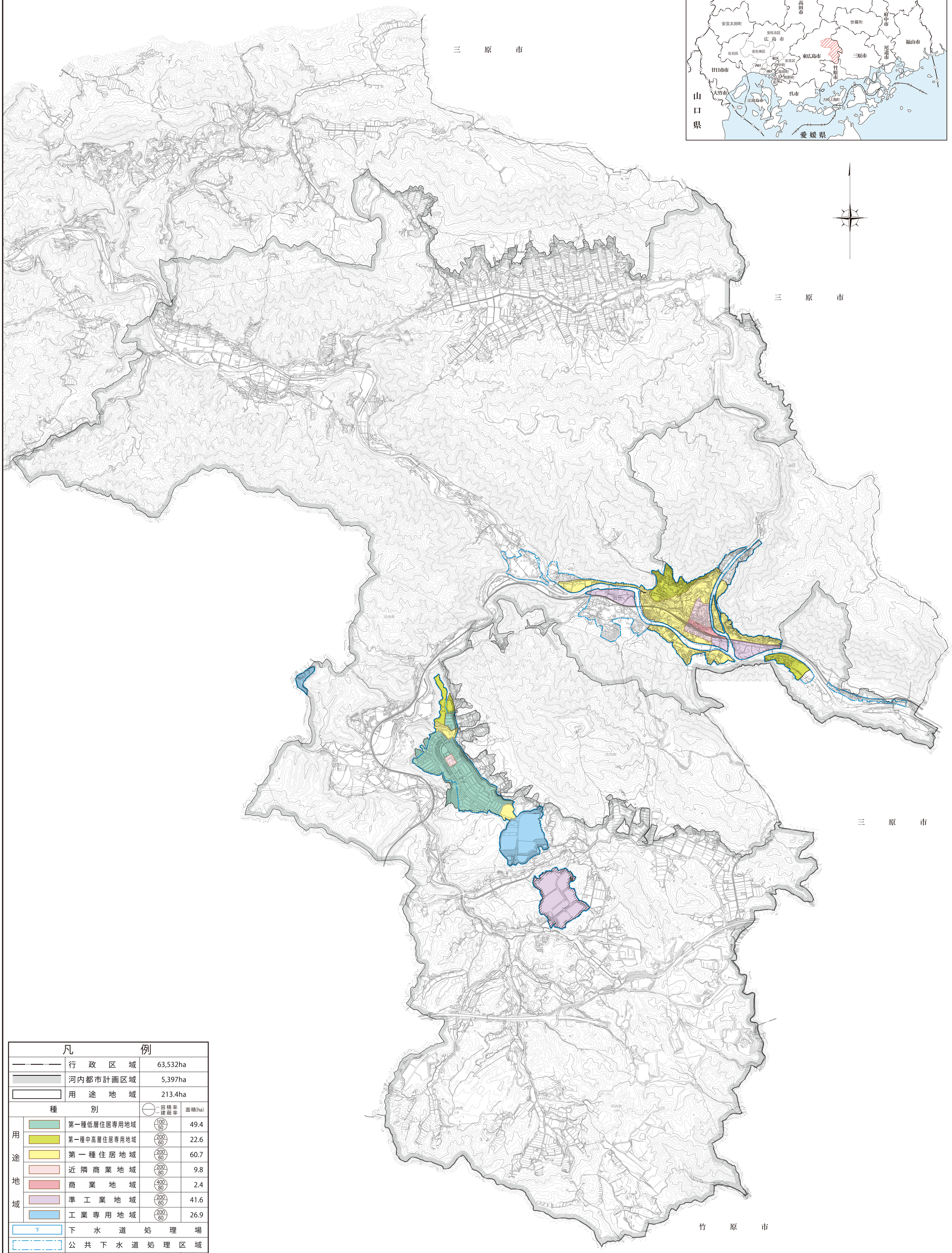

凡例			
	行政区域	63,532ha	
	河内都市計画区域	5,397ha	
	用途地域	213.4ha	
種別		容積率/建蔽率	面積(ha)
用途地域	第一種低層住居専用地域	100/50	49.4
	第一種中高層住居専用地域	200/60	22.6
	第一種住居地域	200/60	60.7
	近隣商業地域	200/80	9.8
	商業地域	400/80	2.4
	準工業地域	200/60	41.6
	工業専用地域	200/60	26.9
下	下水道処理場		
	公共下水道処理区域		
	広島空港流通工業団地地区計画区域		26.1

1 : 20,000

0 100 500 1000 2000M

（注）本図は、都市計画法に基づいて定められた、都市計画のおおむねの位置・区域を表示したものです。詳細については東広島市都市交通部都市計画課に備え付けの縦覧用計画図をご覧ください。

禁複製転載

東広島市役所

作成日　2025年11月（基図作成 2022年）