

Higashiroshima City Área de perigo(Rios pequenos e médios)

[Região Norte de Saijo]

0 200 1:20,000 1000

As diferenças entre este mapa de perigo e o mapa de perigo de maio do ano Reiwa 3 são as seguintes.

Pré-requisitos de inundação	Destavez desta vez	Maio de 2021
Rios com áreas (previstas) de inundação esperadas.	Chuva forte uma vez em 1000 anos	Chuva forte uma vez em 100 anos
Registro de desastres passados	Chuva forte em 29 de junho de 1999, chuva forte em julho de 2018.	(Não publicado)

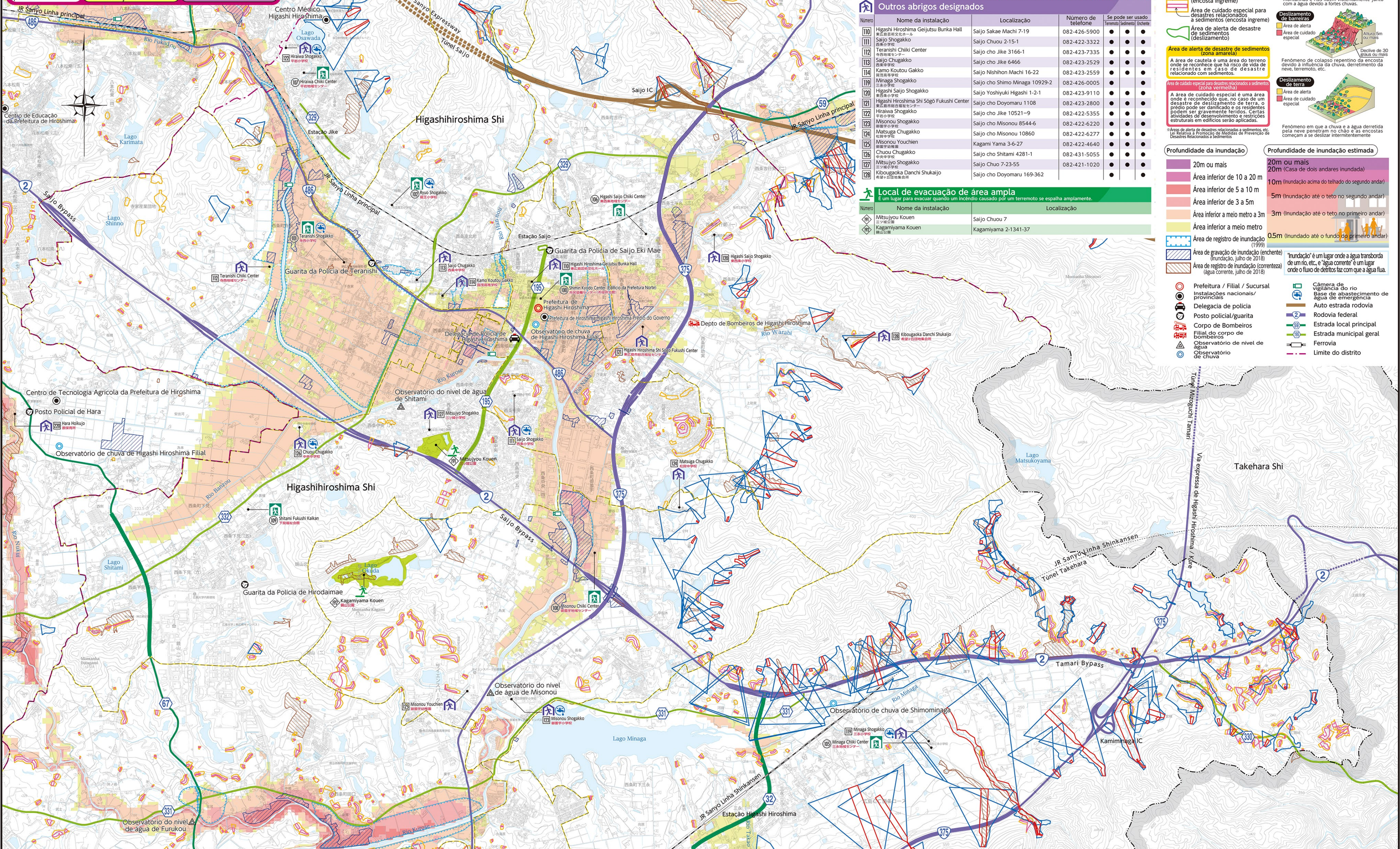

O primeiro centro de evacuação a ser aberto em cada área entre os centros de evacuação designados

Este é o primeiro centro de evacuação a ser aberto em cada área ao anunciar informações de evacuação.

Numero	Nome da instalação	Localização	Numero de telefone	Se pode ser usado (Terremoto/Sedimentos/Enchente)
100	Shimin Kyoto Center (Edifício da Prefeitura Norte)	Saijo Sakae Machi 8-29	082-426-4560	● ● ●
101	Teranishi Shogakko	Saijo cho Jike 6664-1	082-423-2632	● ● ●
102	Ryuo Shogakko	Saijo cho Jike 5415-6	082-493-6003	● ● ●
105	Minaga Chiki Center	Saijo cho Shimo Minaga 10927-2	082-426-0741	● ● ●
106	Higashi Saijo Chiki Center	Saijo Doyomaru 2-3-4	082-421-2023	● ● ●
107	Hirawa Chiki Center	Saijo cho Jike 10520-12	082-422-4930	● ● ●
108	Misonou Chiki Center	Saijo cho Misonou 7200	082-423-3871	● ● ●
109	Shitamachi Fukushi Kaikan	Saijo Shitamachi 5-4-8	082-423-9303	● ● ●

● Use os andares superiores do prédio da escola quando inundado

Outros abrigos designados

Numero	Nome da instalação	Localização	Numero de telefone	Se pode ser usado (Terremoto/Sedimentos/Enchente)
110	Higashi Hiroshima Geijutsu Bunka Hall	Saijo Sakae Machi 7-19	082-426-5900	● ● ●
111	Saijo Shogakko	Saijo Chuo 2-15-1	082-422-3322	● ● ●
112	Teranishi Chiki Center	Saijo cho Jike 3166-1	082-423-7335	● ● ●
113	Saijo Chugakko	Saijo cho Jike 6466	082-423-2529	● ● ●
114	Minaga Shogakko	Saijo Nishion Machi 16-22	082-423-2559	● ● ●
119	Kamo Koutou Gakko	Saijo cho Shimo Minaga 10929-2	082-426-0005	● ● ●
120	Higashi Saijo Shogakko	Saijo Yoshiyuki Higashi 1-2-1	082-423-9110	● ● ●
121	Higashi Hiroshima Shi Sogo Fukushi Center	Saijo cho Doyomaru 1108	082-423-2800	● ● ●
122	Hirawa Shogakko	Saijo cho Jike 10521-9	082-422-5355	● ● ●
123	Misonou Shogakko	Saijo cho Misonou 8544-6	082-422-6220	● ● ●
124	Matsuga Chugakko	Saijo cho Misonou 10860	082-422-6277	● ● ●
125	Misonou Youchien	Kagami Yama 3-6-27	082-422-4640	● ● ●
126	Chuo Chugakko	Saijo cho Shitamachi 4281-1	082-431-5055	● ● ●
127	Mitsujou Shogakko	Saijo Chuo 7-23-55	082-421-1020	● ● ●
128	Kibougakka Danchi Shukajyo	Saijo cho Doyomaru 169-362		● ● ●

Local de evacuação de área ampla

É um lugar para evacuar quando um incêndio causado por um terremoto se espalha amplamente.

Numero	Nome da instalação	Localização
129	Mitsujou Kouen	Saijo Chuo 7
130	Kagamiyama Kouen	Kagamiyama 2-1341-37

Legenda do mapa

- Centro de evacuação designado a ser aberto primeiro
- Outros centros de evacuação designados
- Local de evacuação de área ampla
- Área de alerta de desastre de sedimentos (fluxo de detritos)
- Área de cuidado especial para desastres de sedimentos (fluxo de detritos)
- Área de alerta de desastres relacionados a sedimentos (encosta íngreme)
- Área de cuidado especial para desastres relacionados a sedimentos (encosta íngreme)
- Área de alerta de desastre de sedimentos (deslizamento)
- Área de alerta de desastre de sedimentos (zona amarela)
- Área de cautela é uma área do terreno onde se reconhece que há risco de vida de residentes em caso de deslizamento de sedimentos.
- Área de cuidado especial para desastres relacionados a sedimentos (zona vermelha)
- Área de cuidado especial é uma área onde é reconhecido que, no caso de um desastre de deslizamento de terra, o prédio pode ser danificado e os residentes podem ser gravemente feridos. Certas atividades de desenvolvimento e restrições estruturais em edifícios serão aplicadas.
- Áreas de alerta de desastres relacionados a sedimentos, etc. (área de alerta de desastres de deslizamento de sedimentos)
- Profundidade da inundação
- Profundidade de inundação estimada
- Área de registro de inundação (1999)
- Área de gravação de inundação (enchente) (inundação, julho de 2018)
- Área de registro de inundação (correnteza) (água corrente, julho de 2018)
- Prefeitura / Filial / Sucursal
- Instalações nacionais/provinciais
- Delegacia de polícia
- Posto policial/guarita
- Corpo de Bombeiros
- Filial do corpo de bombeiros
- Observatório de nível de água
- Observatório de chuva
- Câmara de vigilância do rio
- Base de abastecimento de água de emergência
- Auto estrada rodovia
- Rodovia federal
- Estrada local principal
- Estrada municipal geral
- Ferrovia
- Limite do distrito