

# Higashiroshima City Área de perigo (Rios pequenos e médios)

[Região Sul de Hachihonmatsu]

1:17,500

As diferenças entre este mapa de perigo e o mapa de perigo de maio do ano Reiwa 3 são as seguintes.

**Destavez** **Maio de 2021**

Pré-requisitos de inundação	Chuva forte uma vez em 1000 anos	Chuva forte uma vez em 100 anos
Rios com áreas (previstas) de inundação esperadas.	Rios acima de um certo tamanho	Parte do rio Kurose, rio Nuta, rio Nyuno, rio Mitsu, rio Mukunashi
Registro de desastres passados	Chuva forte em 29 de junho de 1999, chuva forte em julho de 2018.	(Não publicado)

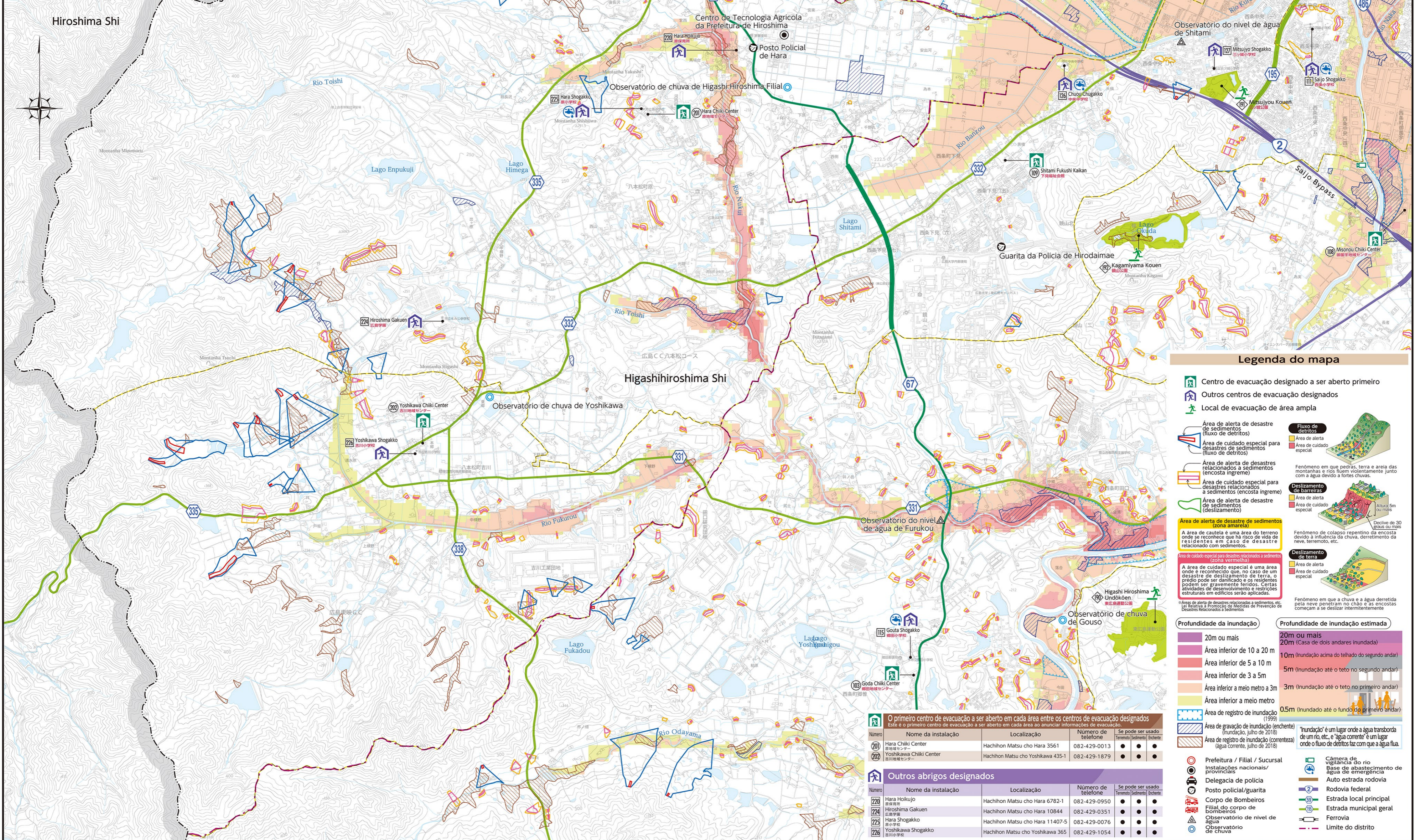

## Legenda do mapa

- Centro de evacuação designado a ser aberto primeiro
- Outros centros de evacuação designados
- Local de evacuação de área ampla
- Área de alerta de desastre de sedimentos (fluxo de detritos)
- Área de cuidado especial para desastres de sedimentos (fluxo de detritos)
- Área de alerta de desastres relacionados a sedimentos (encosta íngreme)
- Área de cuidado especial para desastres relacionados a sedimentos (encosta íngreme)
- Área de alerta de desastre de sedimentos (deslizamento)
- Área de cuidado especial para desastres relacionados a sedimentos
- Área de cautela e uma área do terreno onde se reconhece que há risco de vida de residentes em caso de desastre relacionado com sedimentos.
- Área de cuidado especial para desastres relacionados a sedimentos
- Área de alerta de desastres relacionados a sedimentos, etc. (Lagoa)
- Fluxo de detritos
- Área de alerta especial
- Área de cuidado especial
- Fenômeno em que pedras, terra e areia das montanhas e rios fluem violentamente junto com a água devido a fortes chuvas.
- Deslizamento da base da encosta
- Área de alerta especial
- Fenômeno de colapso repentino da encosta devido à infiltração da chuva, derretimento da neve, terremoto, etc.
- Deslizamento de terra
- Área de alerta especial
- Fenômeno em que a chuva e a água derretida pela neve penetram no chão e as encostas começam a se deslizar intermitentemente.
- Profundidade da inundação
- Profundidade de inundação estimada
- O primeiro centro de evacuação a ser aberto em cada área entre os centros de evacuação designados
- Área de gravação de inundação (enchente)
- Área de registro de inundação (correnteza)
- Prefeitura / Filial / Sucursal
- Instalações nacionais/água de emergência
- Delegacia de polícia
- Posto policial/guarnição
- Corpo de Bombeiros
- Filial do corpo de bombeiros
- Observatório de nível de água
- Observatório de chuva
- Câmara de vigilância do rio
- Base de abastecimento de água de emergência
- Auto estrada rodovia
- Rodovia federal
- Estrada local principal
- Estrada municipal geral
- Ferrovia
- Limite do distrito

Nome da instalação	Localização	Número de telefone	Se pode ser usado
Hara Chiki Center	Hachihon Matsu cho Hara 356-1	082-429-0013	●●●
Yoshikawa Chiki Center	Hachihon Matsu cho Yoshikawa 435-1	082-429-1879	●●●

Nome da instalação	Localização	Número de telefone	Se pode ser usado
Hara Hokujo	Hachihon Matsu cho Hara 6782-1	082-429-0950	●●●
Hiroshima Gakuen	Hachihon Matsu cho Hara 10844	082-429-0351	●●●
Hara Shogakko	Hachihon Matsu cho Hara 11407-5	082-429-0076	●●●
Yoshikawa Shogakko	Hachihon Matsu cho Yoshikawa 365	082-429-1054	●●●