「測量法に基づく国土地理院長承認(使用)R 2JHs 796」

Higashihiroshima City Área de perigo(Rios pequenos e médios)

[Região Leste de Shiwa]

1:17,500

0 200 800 m

As diferenças entre este mapa de perigo e o mapa de perigo de maio,do ano Reiwa 3 são as seguintes.

	Desta vez	Maio de 2021
Pré-requisitos de inundação	Chuva forte uma vez em 1000 anos	Chuva forte uma vez em 100 anos
Rios com áreas (previstas) de inundação esperadas.	Rios acima de um certo tamanho	Parte do rio Kurose, rio Nuta, rio Nyuno, rio Mitsuo, rio Mukunashi
Registro de desastres passados	Chuva forte em 29 de junho de 1999, chuva forte em julho de 2018.	(Não publicado)

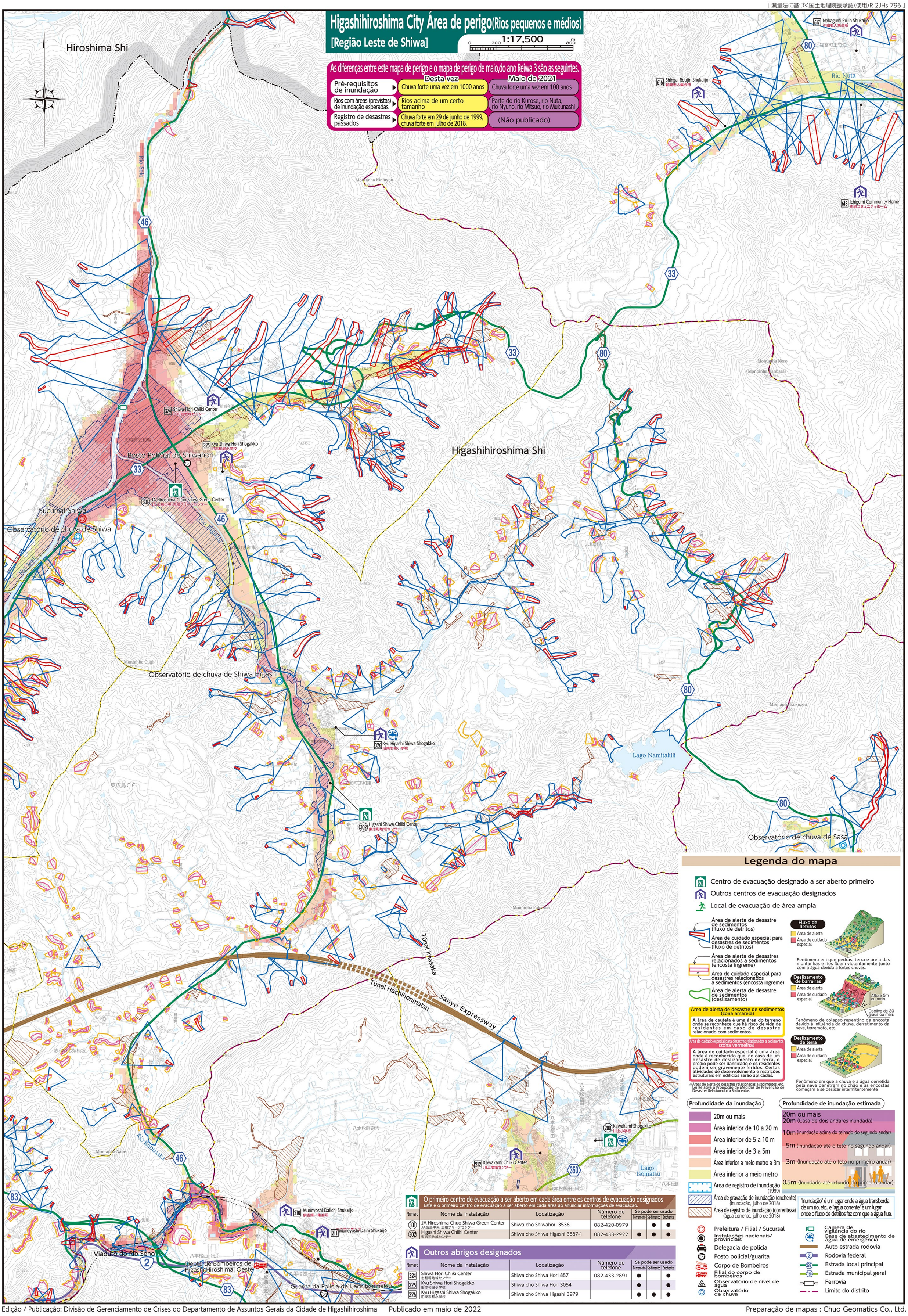

O primeiro centro de evacuação a ser aberto em cada área entre os centros de evacuação designados

Este é o primeiro centro de evacuação a ser aberto em cada área ao anunciar informações de evacuação.

Número	Nome da instalação	Localização	Número de telefone	Se pode ser usado		
				Terremoto	Sedimento	Enchente
301	JA Hiroshima Chuo Shiwa Green Center JA広島中央 志和グリーンセンター	Shiwa cho Shiwahori 3536	082-420-0979		●	●
302	Higashi Shiwa Chiiki Center 東志和地域センター	Shiwa cho Shiwa Higashi 3887-1	082-433-2922	●	●	●

Outros abrigos designados

Número	Nome da instalação	Localização	Número de telefone	Se pode ser usado		
				Terremoto	Sedimento	Enchente
324	Shiwa Hori Chiiki Center 志和堀地域センター	Shiwa cho Shiwa Hori 857	082-433-2891	●		●
325	Kyu Shiwa Hori Shogakko 旧志和堀小学校	Shiwa cho Shiwa Hori 3054		●		●
326	Kyu Higashi Shiwa Shogakko 旧東志和小学校	Shiwa cho Shiwa Higashi 3979		●	●	●

Edição / Publicação: Divisão de Gerenciamento de Crises do Departamento de Assuntos Gerais da Cidade de Higashihiroshima Publicado em maio de 2022

Preparação de mapas : Chuo Geomatics Co., Ltd.