

Higashiroshima City Área de perigo(Rios pequenos e médios)

[Região Oeste de Shiwa]

1:17.500

As diferenças entre este mapa de perigo e o mapa de perigo de maio do ano Reiwa 3 são as seguintes.

Pré-requisitos de inundação	Desta vez	Maio de 2021
Rios com áreas (previstas de inundação esperadas)	Chuva forte uma vez em 1000 anos	Chuva forte uma vez em 100 anos
Registro de desastres passados	Rios acima de um certo tamanho Chuva forte em 29 de junho de 1999, chuva forte em julho de 2018.	Parte do rio Kurose, rio Nuta, rio Nyuno, rio Mitsuo, rio Mukunashi (Não publicado)

Legenda do mapa

Centro de evacuação designado a ser aberto primeiro
Outros centros de evacuação designados
Local de evacuação de área ampla

Fluxo de detritos
 Área de alerta
 Área de cuidado especial

Deslizamento de barreiras
 Fenômeno em que pedras, terra e areia das montanhas e rios fluem violentamente junto com a água devido a fortes chuvas.

Deslizamento de terra
 Fenômeno de colapso repentino da encosta devido à influência da chuva, derretimento da neve, terremoto, etc.

Profundidade da inundação
 20m ou mais
 Área inferior de 10 a 20 m
 Área inferior de 5 a 10 m
 Área inferior de 3 a 5m
 Área inferior a meio metro a 3m
 Área inferior a meio metro

Profundidade de inundação estimada
 20m ou mais
 20m (Casa de dois andares inundada)
 10m (Inundação acima do telhado do segundo andar)
 5m (Inundação até o teto no segundo andar)
 3m (Inundação até o teto no primeiro andar)
 0,5m (Inundação até o fundo do primeiro andar)

Área de registro de inundação
 Área de gravação de inundação (enchente) (inundação, julho de 2018)
 Área de registro de inundação (correnteza) (água corrente, julho de 2018)

Outros abrigos designados

Número	Nome da instalação	Localização	Número de telefone	Se pode ser usado
310	Kyu Nishishiwa Shogakko	Shiwa cho Shichijo Kabusaka 1670		● ● ●
312	Nishishiwa Shogakko - Shiwa Chugakko	Shiwa cho Shiwa Nishi 1432	082-433-2019	● ● ●
313	Matsuhashi Shukaijo	Shiwa cho Shiwa Nishi 140		● ● ●
314	Umajyuku Shukaijo	Shiwa cho Shiwa Nishi 2103-4		● ● ●
315	Yutani Zenshouji Shukaijo	Shiwa cho Shiwa Nishi 832-1		● ● ●
316	Hachi Jyokkami Shukaijo	Shiwa cho Shiwa Nishi 755-1		● ● ●
317	Okuyagawa Shukaijo	Shiwa cho Okuya 2350-3		● ● ●
318	Okuya Kouminkan	Shiwa cho Okuya 2059-3		● ● ●
319	Gou Chiku Jichikai Shukaijo	Shiwa cho Okuya 1954-1		● ● ●
320	Kanmuri Nobusue Shukaijo	Shiwa cho Kanmuri 1340		● ● ●
321	Kanmuri Shukaijo	Shiwa cho Kanmuri 682-1		● ● ●
322	Kanmuri Kamiyoyou Kouyu Jichikai Shukaijo	Shiwa cho Kanmuri 156-1		● ● ●
323	Miyaji Shukaijo	Shiwa cho Befu 290-3		● ● ●
324	Shiwa Hori Chiki Center	Shiwa cho Shiwa Hori 857	082-433-2891	● ● ●
325	Kyu Shiwa Hori Shogakko	Shiwa cho Shiwa Hori 3054		● ● ●
326	Rokujoyu Jichikaikan (antigo Salão do Circulo Juvenil)	Shiwa cho Okuya 1377-5		● ● ●
327	Befu Community Kaikan	Shiwa cho Befu 726-1		● ● ●
328	Michishita Shukaijo	Shiwa cho Befu 1435-1		● ● ●
329	Kawashimo Shukaijo	Shiwa cho Befu 1923-3		● ● ●
330	Michiue Shukaijo	Shiwa cho Befu 1677-2		● ● ●

Instalações e Infraestrutura:
 Prefeitura / Filial / Sucursal
 Instalações nacionais/provinciais
 Delegacia de policia
 Posto policial/guarnita
 Corpo de Bombeiros
 Filial do corpo de bombeiros
 Observatório de nível de água
 Observatório de chuva
 Câmara de vigilância do rio
 Base de abastecimento de água de emergência
 Auto estrada rodovia
 Rodovia federal
 Estrada local principal
 Estrada municipal geral
 Ferrovia
 Limite do distrito

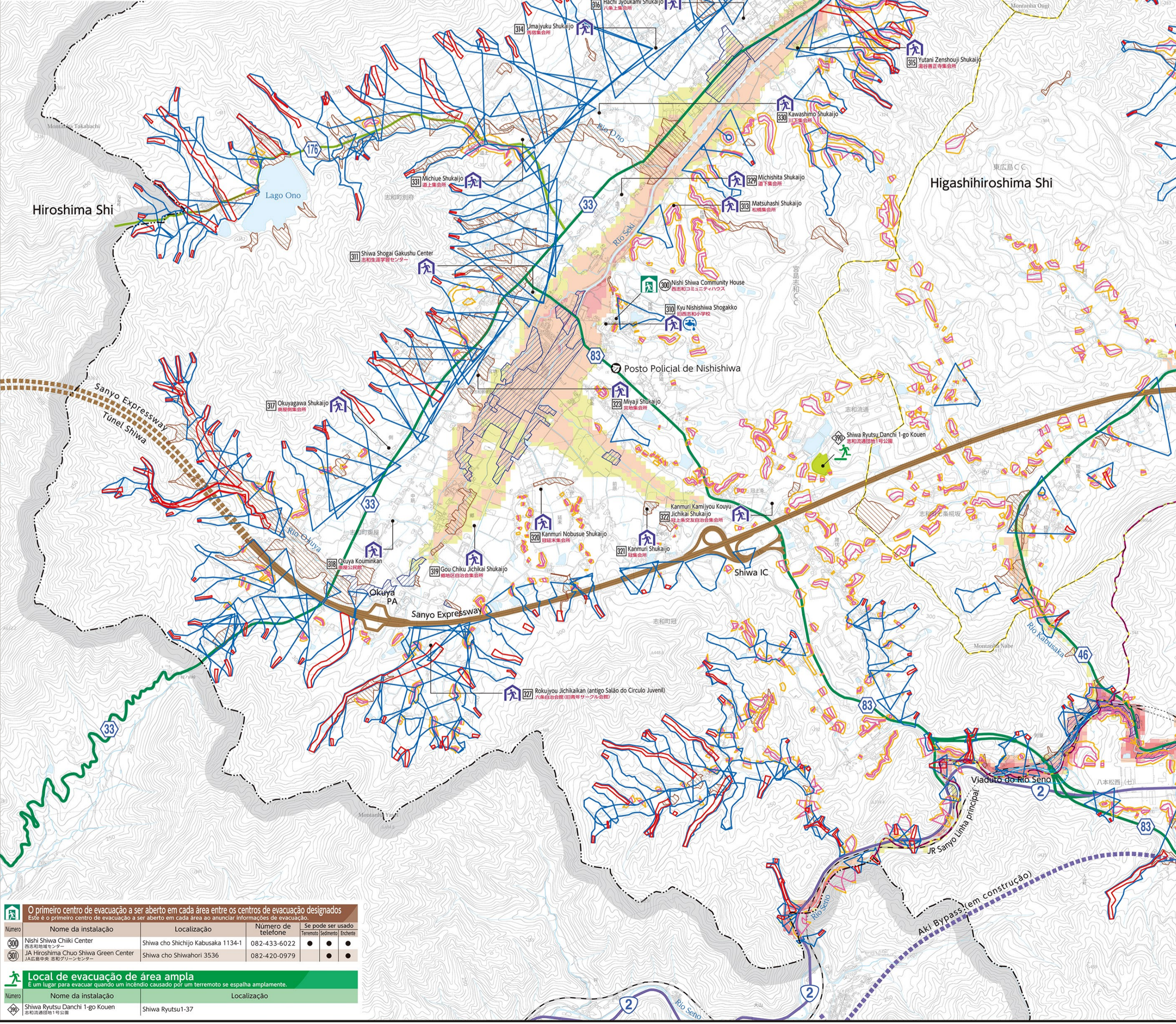

Local de evacuação de área ampla
 É um lugar para evacuar quando um incêndio causado por um terremoto se espalha amplamente.

Número	Nome da instalação	Localização
300	Nishi Shiwa Chiki Center	Shiwa cho Shichijo Kabusaka 1134-1
301	JA Hiroshima Chuo Shiwa Green Center	Shiwa cho Shiwahori 3536