

Higashiroshima City Área de perigo(Rios pequenos e médios)

[Região Oeste de Takaya]

1:17,500

As diferenças entre este mapa de perigo e o mapa de perigo de maio do ano Reiwa 3 são as seguintes.

Destavez	Maio de 2021
Pré-requisitos de inundação	Chuva forte uma vez em 1000 anos
Rios com áreas (previstas) de inundação esperadas.	Chuva forte uma vez em 1000 anos
Registro de desastres passados	Chuva forte em 29 de junho de 1999, chuva forte em julho de 2018.

Parte do rio Kurose, rio Nuta, rio Nyuno, rio Mitsuo, rio Mukunashi (Não publicado)

O primeiro centro de evacuação a ser aberto em cada área entre os centros de evacuação designados				
Este é o primeiro centro de evacuação a ser aberto em cada área ao anunciar informações de evacuação.				
Número	Nome da instalação	Localização	Número de telefone	Se pode ser usado
407	Takaya Chugakko	Takaya cho Nakashima 760	082-434-0011	● ● ● ● ●
403	Zouka Chiki Center	Takaya cho Zouka 3638-1	082-436-0896	● ● ● ● ●
404	Takamigaoka Chiki Center	Takaya Takamigaoka 4-34-2	082-434-9500	● ● ● ● ●

Outros abrigos designados				
Número	Nome da instalação	Localização	Número de telefone	Se pode ser usado
414	Hiroshima Chugakko-Hiroshima Kotougakko	Takaya cho Nakashima 31-7	082-491-0270	● ● ● ● ●
415	Takaya Nishi Shogakko	Takaya cho Nakashima 582	082-434-0003	● ● ● ● ●
416	Zouka Shogakko	Takaya cho Zouka 2774-1	082-436-0002	● ● ● ● ●
417	Zouka Hoikujo	Takaya cho Zouka 3686	082-436-0012	● ● ● ● ●
418	Takamigaoka Chugakko	Takaya Takamigaoka 1-1-1	082-434-0026	● ● ● ● ●
419	Takamigaoka Shogakko	Takaya Takamigaoka 4-1-1	082-434-7620	● ● ● ● ●

Local de evacuação de área ampla		
É um lugar para evacuar quando um incêndio causado por um terremoto se espalha amplamente.		
Número	Nome da instalação	Localização
820	Goma Kirin Kouen	Takaya Takamigaoka 3-1

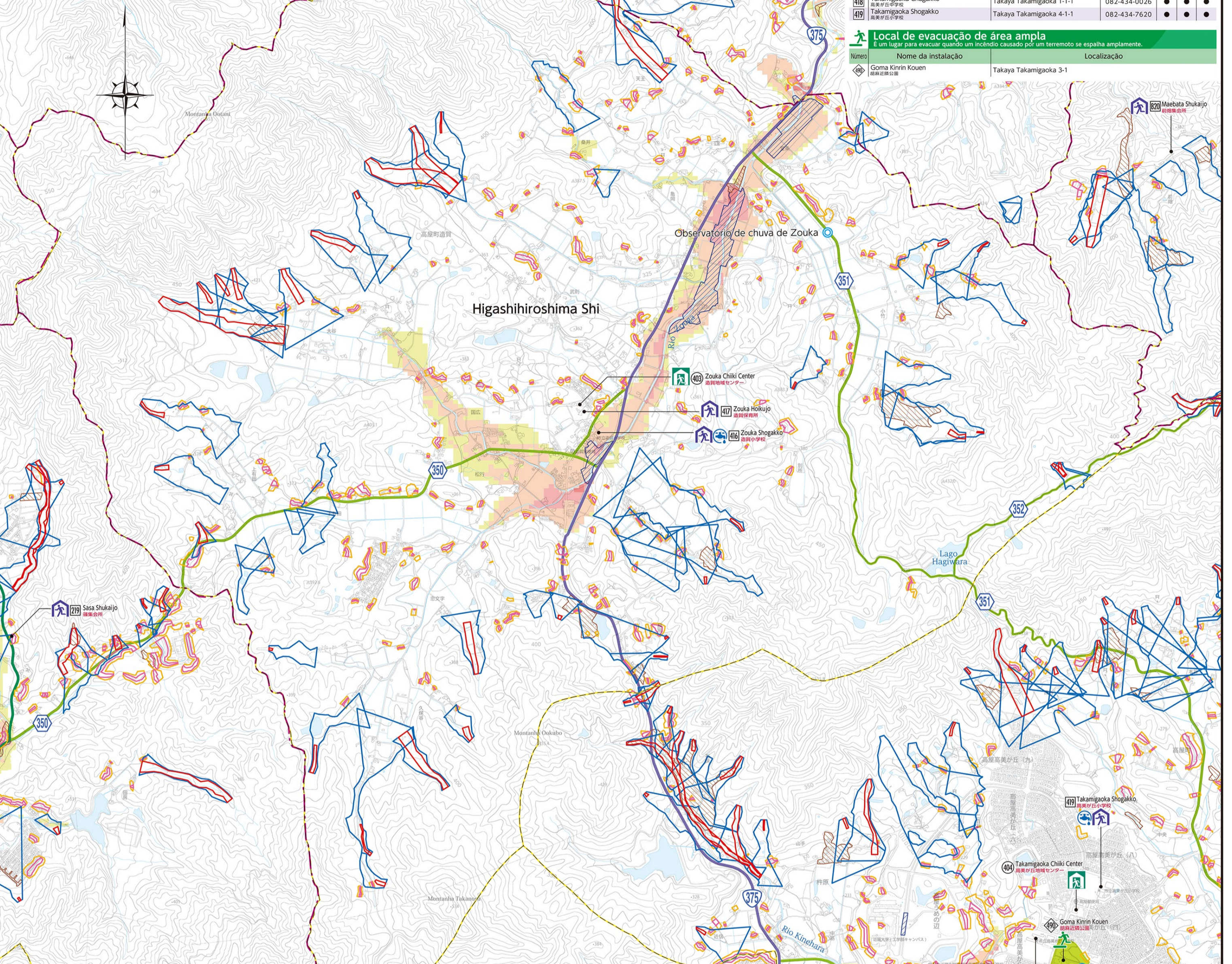

Legenda do mapa

- Centro de evacuação designado a ser aberto primeiro
- Outros centros de evacuação designados
- Local de evacuação de área ampla
- Área de alerta de desastre de sedimentos (fluxo de detritos)
- Área de cuidado especial para desastres de sedimentos (fluxo de detritos)
- Área de alerta de desastres relacionados a sedimentos (encosta íngreme)
- Área de cuidado especial para desastres relacionados a sedimentos (encosta íngreme)
- Área de alerta de desastre de sedimentos (deslizamento)
- Área de cuidado especial para desastres relacionados a sedimentos (deslizamento)
- Área de alerta de desastre de sedimentos (zona amarela)
- Área de cuidado especial para desastres relacionados a sedimentos (zona amarela)
- Fluxo de detritos
- Deslizamento de detritos
- Deslizamento de terra
- Profundidade da inundação
- Profundidade de inundação estimada
- Área de registro de inundação (enchente)
- Área de registro de inundação (correnteza)
- Prefeitura / Filial / Sucursal
- Instalações nacionais/provinciais
- Delegacia de polícia
- Posto policial/guarita
- Corpo de Bombeiros
- Filial do corpo de bombeiros
- Observatório de nível de água
- Observatório de chuva
- Câmara de vigilância do rio
- Base de abastecimento de água de emergência
- Auto estrada rodovia
- Rodovia federal
- Estrada local principal
- Estrada municipal geral
- Ferrovias
- Limite do distrito