「測量法に基づく国土地理院長承認(使用)R 2JHs 796」

Thành phố Higashi-Hiroshima Bản đồ cảnh báo nguy hiểm(Khu vực sông vừa và nhỏ)

[Khu vực phía đông Shiwa]

1:17,500

0 200 800 m

Điểm khác biệt giữa bản đồ cảnh báo nguy hiểm lần này và bản đồ cảnh báo nguy hiểm phát hành tháng 5 năm Reiwa 3 như sau:

	Lần này	Tháng 5, năm thứ 3 của Reiwa
Điều kiện tiên quyết xảy ra tình trạng ngập nước sông.	Trận mưa lớn xảy ra khoảng 1000 năm một lần	Trận mưa lớn xảy ra khoảng 100 năm một lần
Các con sông có khu vực ngập lụt dự kiến	Sông với kích thước hơn quy định	Sông Kurose, Sông Nuta, Sông Nogawa, Sông Mitsuo, Sông Mukunashi
Mức kỷ lục thảm họa trong quá khứ	Trận mưa lớn năm Heisei 11tháng 6 ngày 29, và Heisei 30 tháng 7	Không được đăng

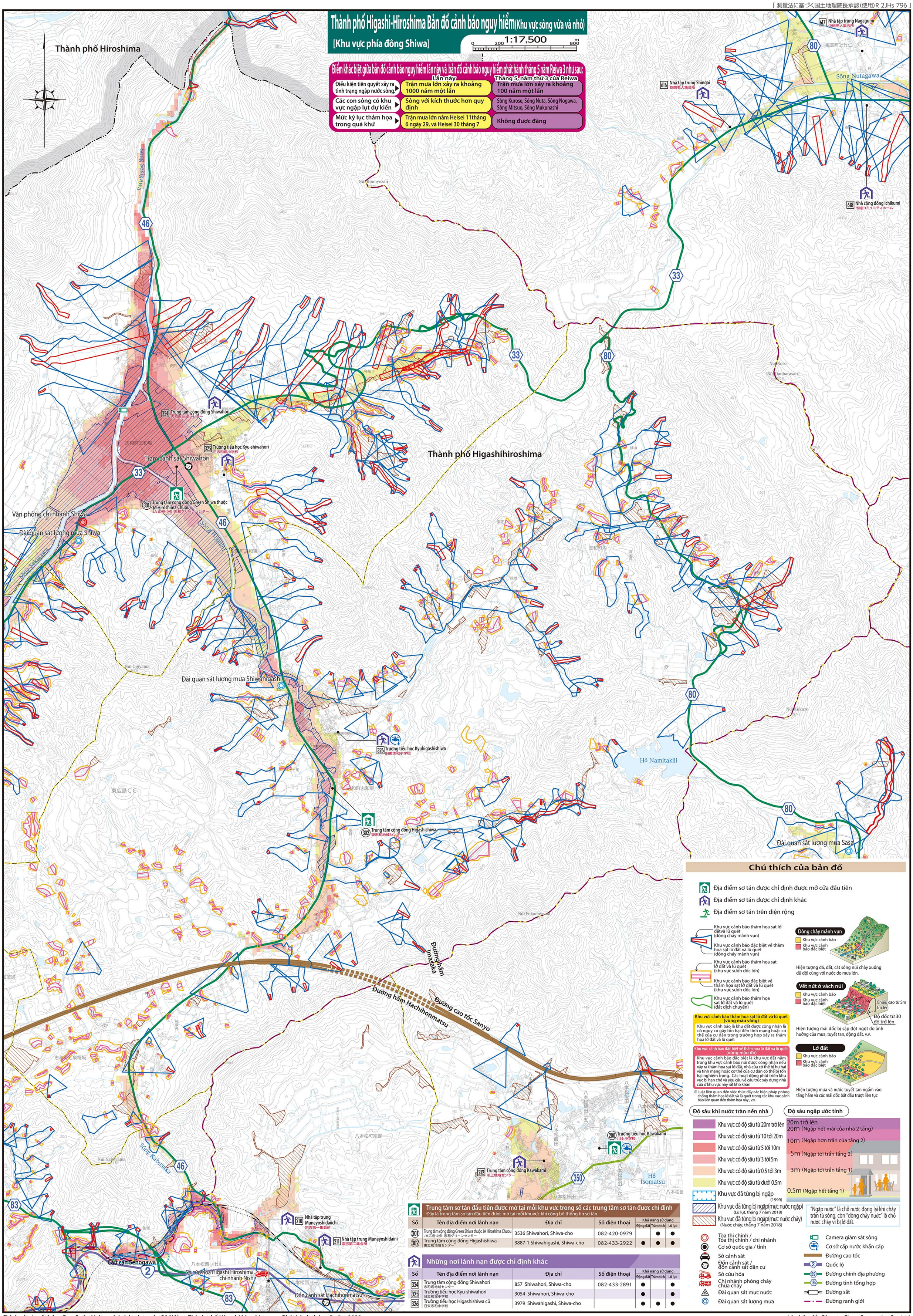

Chú thích của bản đồ

- Địa điểm sơ tán được chỉ định được mở cửa đầu tiên
- Địa điểm sơ tán được chỉ định khác
- Địa điểm sơ tán trên diện rộng

Khu vực cảnh báo thảm họa sạt lở đất và lũ quét (dòng chảy mảnh vụn)
Khu vực cảnh báo đặc biệt về thảm họa sạt lở đất và lũ quét (dòng chảy mảnh vụn)
Khu vực cảnh báo thảm họa sạt lở đất và lũ quét (khu vực sườn dốc lớn)
Khu vực cảnh báo đặc biệt về thảm họa sạt lở đất và lũ quét (khu vực sườn dốc lớn)
Khu vực cảnh báo thảm họa sạt lở đất và lũ quét (đất dịch chuyển)

Khu vực cảnh báo thảm họa sạt lở đất và lũ quét (vùng màu vàng)
Khu vực cảnh báo là khu đất được công nhận là có nguy cơ gây tổn hại đến tính mạng hoặc cơ thể của cư dân trong trường hợp xảy ra thảm họa lở đất và lũ quét

Khu vực cảnh báo đặc biệt về thảm họa lở đất và lũ quét (vùng màu đỏ)
Khu vực cảnh báo đặc biệt là khu vực đất nằm trong khu vực cảnh báo nơi được công nhận nếu xảy ra thảm họa sạt lở đất, nhà cửa có thể bị hư hại và tính mạng hoặc cơ thể của cư dân có thể bị tổn hại nghiêm trọng. Các hoạt động phát triển khu vực bị hạn chế và yêu cầu về cấu trúc xây dựng nhà cửa ở khu vực này rất khó khăn

※ Luật liên quan đến việc thúc đẩy các biện pháp phòng chống thảm họa lở đất và lũ quét trong các khu vực cảnh báo liên quan đến thảm họa này , v.v.

Dòng chảy mảnh vụn
Khu vực cảnh báo
Khu vực cảnh báo đặc biệt
Hiện tượng đá, đất, cát sông núi chảy xuống dữ dội cùng với nước do mưa lớn.

Vết nứt ở vách núi
Khu vực cảnh báo
Khu vực cảnh báo đặc biệt
Chiều cao từ 5m trở lên
Độ dốc từ 30 độ trở lên
Hiện tượng mái dốc bị sập đột ngột do ảnh hưởng của mưa, tuyết tan, động đất, v.v.

Lở đất
Khu vực cảnh báo
Khu vực cảnh báo đặc biệt
Hiện tượng mưa và nước tuyết tan ngấm vào tầng hầm và các mái dốc bắt đầu trượt liên tục

Độ sâu khi nước tràn nền nhà

- Khu vực có độ sâu từ 20m trở lên
- Khu vực có độ sâu từ 10 tới 20m
- Khu vực có độ sâu từ 5 tới 10m
- Khu vực có độ sâu từ 3 tới 5m
- Khu vực có độ sâu từ 0.5 tới 3m
- Khu vực có độ sâu từ dưới 0.5m
- Khu vực đã từng bị ngập (1999)
- Khu vực đã từng bị ngập(mực nước ngập) (Lũ lụt, tháng 7 năm 2018)
- Khu vực đã từng bị ngập(mực nước chảy) (Nước chảy, tháng 7 năm 2018)

Độ sâu ngập ước tính

- 20m trở lên
- 20m (Ngập hết mái của nhà 2 tầng)
- 10m (Ngập hơn trần của tầng 2)
- 5m (Ngập tới trần tầng 2)
- 3m (Ngập tới trần tầng 1)
- 0.5m (Ngập hết tầng 1)

"Ngập nước" là chỗ nước đọng lại khi chảy tràn từ sông, còn "dòng chảy nước" là chỗ nước chảy vì bị lở đất.

- Tòa thị chính / Tòa thị chính / chi nhánh
- Cơ sở quốc gia / tỉnh
- Sở cảnh sát
- Đồn cảnh sát / đồn cảnh sát dân cư
- Sở cứu hỏa
- Chi nhánh phòng cháy chữa cháy
- Đài quan sát mực nước
- Đài quan sát lượng mưa
- Camera giám sát sông
- Cơ sở cấp nước khẩn cấp
- Đường cao tốc
- Quốc lộ
- Đường chính địa phương
- Đường tỉnh tổng hợp
- Đường sắt
- Đường ranh giới

Trung tâm sơ tán đầu tiên được mở tại mỗi khu vực trong số các trung tâm sơ tán được chỉ định

Đây là trung tâm sơ tán đầu tiên được mở tại mỗi khuvực khi công bố thông tin sơ tán.

Số	Tên địa điểm nơi lánh nạn	Địa chỉ	Số điện thoại	Khả năng sử dụng: Động đất	Trầm tích	Lũ lụt
301	Trung tâm cộng đồng Green Shiwa thuộc JA Hiroshima Chuou JA広島中央 志和グリーンセンター	3536 Shiwahori, Shiwa-cho	082-420-0979		●	●
302	Trung tâm cộng đồng Higashishiwa 東志和地域センター	3887-1 Shiwahigashi, Shiwa-cho	082-433-2922	●	●	●

Những nơi lánh nạn được chỉ định khác

Số	Tên địa điểm nơi lánh nạn	Địa chỉ	Số điện thoại	Khả năng sử dụng: Động đất	Trầm tích	Lũ lụt
324	Trung tâm cộng đồng Shiwahori 志和堀地域センター	857 Shiwahori, Shiwa-cho	082-433-2891	●		●
325	Trường tiểu học Kyu-shiwahori 旧志和堀小学校	3054 Shiwahori, Shiwa-cho		●		●
326	Trường tiểu học Higashishiwa cũ 旧東志和小学校	3979 Shiwahigashi, Shiwa-cho		●	●	●

Chỉnh sửa / xuất bản : Ban Quản lý ứng phó thảm họa của Sở Nội vụ Thành phố Higashi hiroshima Phát hành tháng 5 năm 2022

Lập bản đồ: Công ty Chuo Geomatics Co., Ltd.