

# 入札公告

物品調達等及び委託役務

次のとおり、条件付一般競争入札を実施するので、地方自治法施行令（昭和22年政令第16号）第167条の6の規定により公告する。

この入札公告に定めるもののほか、入札に関して必要な事項は、東広島市物品調達等及び委託役務条件付一般競争入札公告共通事項及び同細則による。

令和5年12月15日

東広島市長 高垣 廣徳

## 1 入札に付する事項

(1) 物品・委託役務の名称	令和5年度東広島市立川上小学校物品等運搬業務
(2) 物品・委託役務管理番号	13050057
(3) 物品委託役務内容	東広島市立川上小学校の物品を現校舎から仮設校舎へ運搬するもの。
(4) 納入・履行期間	契約締結日の翌日から令和6年3月29日まで
(5) 納入・履行（就業）場所	東広島市立川上小学校
(6) 予定価格	落札後公表
(7) 最低制限価格	なし
(8) 入札方式	一般競争入札
(9) 入札区分	紙入札
(10) 使用する契約約款	業務委託契約約款（役務の提供を受けるもの）
(11) 契約種別	総価契約
(12) 収入印紙	要

## 2 競争入札に参加する者に必要な資格に関する事項

次に掲げる要件を全て満たしていること。

ア	令和3年1月1日～令和6年12月31日までの東広島市物品役務等競争入札参加資格として次の入札参加資格認定区分の認定を受けている者	運搬>貨物運送★
イ	法令等による登録等	次のいずれか ・貨物自動車運送事業法（平成元年法律第83号）第3条に基づく一般貨物自動車運送事業の許可を受けていること。 ・貨物自動車運送事業法（平成元年法律第83号）第36条に基づく貨物軽自動車運送事業の届出をしていること。
ウ	技術者	問わないものとする。
エ	営業所等所在地 ※本店とは、法人にあっては登記されている本店とし、個人事業者にあっては営業活動の本拠を置いている場所とする。 ※営業所とは、法人においてその所在する市（町）の法人市（町）民税の申告のある営業所とする。	東広島市内に本店または営業所を有する者。
オ	会社の履行実績	問わないものとする。
カ	その他	令和元年8月26日付け「東広島市物品調達等及び委託役務条件付一般競争入札公告共通事項」の2（1）のいずれにも該当しないこと。

## 3 その他の入札条件

なし

#### 4 日程等

手続き等	期間・期日等	場所・留意事項
ア 公告日	令和5年12月15日	東広島市ホームページに掲載及び東広島市総務部契約課（契約担当課）で閲覧に供する。 閲覧場所は「6 問い合わせ先（契約担当課）」に記載のとおり。
イ 仕様書及び見本等閲覧期間	令和5年12月15日～ 令和6年1月11日	東広島市ホームページに掲載及び契約担当課で閲覧に供する。 見本等の有無：無
ウ 同等品確認期間（物品の買入れ及び借入れに限る）		同等品で応札する場合は、同等品規格確認票（東広島市物品調達等及び委託役務競争契約入札心得（平成21年東広島市告示第83号。以下「入札心得」という。）別記様式第2号（第4条関係）により発注担当課へ持参またはファックスすること。ファックスする場合は、その旨を発注担当課へ事前に電話連絡すること。 なお、同等品確認に対する認定のない同等品での応札は認めない。同等品規格確認票の提出先は、「オ 質問書提出期間」に記載の発注担当課とする。
エ 同等品確認回答閲覧期間		東広島市ホームページに掲載及び発注担当課で閲覧に供する。
オ 質問書提出期間	令和5年12月15日～ 令和5年12月22日 (午前8時30分～午後5時15分)	質問書は、本市所定の様式（東広島市物品調達等及び委託役務競争入札心得（平成21年東広島市告示第83号）別記様式第1号（第4条関係））により発注担当課へ持参またはファックスすること。ファックスする場合は、その旨を発注担当課へ事前に電話連絡すること。 学校教育部 教育総務課（発注担当課） 東広島市西条栄町8番29号（本庁本館3階） 電話番号 082-420-0974 /ファックス番号 082-423-7551 質問書提出期間終了後の質問は受け付けない。 質問書の様式は東広島市ホームページからダウンロードできる。
カ 回答書閲覧期間	令和5年12月27日～ 令和6年1月11日	東広島市ホームページに掲載及び発注担当課で閲覧に供する。
キ 入札期間	令和6年1月9日～ 令和6年1月10日 (午前9時00分～午後5時00分)	入札場所 東広島市総務部契約課（契約担当課） 東広島市西条栄町8番29号（本庁本館4階） 入札書は入札期間内に総務部契約課に持参して入札箱に投入すること。 初度の入札書は、入札の権限を有している者が記名押印し、使用印鑑として本市に届け出ている印鑑を押印すること。（ただし、入札書に記載した日付以前に作成された委任状の同封・提出がある場合を除く。） 特別の事由により郵便により入札書を提出しようとする者は、東広島市物品調達等及び委託役務条件付一般競争入札公告共通事項細則に定めるところによるものであること。
ク 開札日時	令和6年1月11日 午前11時20分	開札場所 入札室（東広島市西条栄町8番29号 本庁本館4階） 開札の結果、予定価格の制限の範囲内の価格をもって有効な入札がないときは、開札日の翌日以降に再度の入札（1回目）を実施するものとする。再度の入札（1回目）は、開札の立ち会いの有無に関わらず初度の入札参加者全員が参加できるものとする。 再度の入札（1回目）を実施する日時、場所等の詳細は初度の入札に参加した者に対してファックスにより通知を行う。 再度の入札（1回目）の結果、予定価格の制限の範囲内での入札がなかったときは、直ちに入札会場で再度の入札（2回目）を行う。 再度の入札は、2回目まで行う。

#### 5 資格要件確認資料の提出

本案件は、入札に参加する者に必要な資格を確認するために必要な資料（以下「資格要件確認資料」という。）の提出を求めない。

##### (1) 提出書類

書類の区分	提出書類 (○印)	備考
ア 入札参加資格確認申請書		様式は、東広島市ホームページからダウンロードできる。
イ 入札参加資格要件総括表		
ウ 誓約書		
エ 配置予定技術者届出書		
オ 履行実績確認表		
カ 履行実績証明書（物品・委託役務）		
キ 法令等による登録等を確認するための資料		
ク その他		

(2) 提出部数は、1部とし、提出した資格要件確認資料は、返却しない。

(3) 提出期限

(4) 提出先 「6 問い合わせ先（契約担当課）」のとおり。

(5) その他

入札参加者は、資格要件確認資料を指定された提出期限までに提出できるよう事前に準備しておくこと。

資格要件確認資料の作成及び提出に要する費用は、提出者の負担とする。

資格要件の審査のために必要があると認めるときは、期限を定めて資格要件確認資料の補正や追加資料の提出を求めることがある。

資格要件確認資料に虚偽の記載をした者に対しては、指名除外措置を行うことがある。

#### 6 問い合わせ先（契約担当課）

総務部契約課 物品役務係  
東広島市西条栄町8番29号（本庁本館4階）  
電話番号 082-420-0930  
ファックス番号 082-431-0077

## 令和5年度東広島市立川上小学校物品等運搬業務仕様書

### 1. 総則

本仕様書は、東広島市（以下「発注者」という。）が受注者に委託する川上小学校現校舎（本館、新館、第1プレハブ及び第2プレハブをいう。以下「現校舎等」という）から新設仮設校舎（仮設A棟、仮設B棟、仮設屋外倉庫及び屋内運動場をいう。以下「仮設校舎等」という）の指定する場所へ、物品等（廃棄予定のものを含む）を運搬する業務の実施について、必要な事項を定めたものである。

### 2. 業務名称

令和5年度東広島市立川上小学校物品等運搬業務

### 3. 履行期間

- (1) 本業務の履行期間は契約締結日の翌日から令和6年3月29日（金）までとする。
- (2) 物品等の運搬については履行期間中の次の期間に行う。  
令和6年3月23日（土）から令和6年3月24日（日）まで  
上記の期間のうち、協議により決定した日・時間に行う。なお、作業時間は午前8時00分から午後6時00分までの間で協議して決定する。

### 4. 履行場所

東広島市立川上小学校

### 5. 搬出、搬入場所

東広島市八本松飯田五丁目8番47号 川上小学校内  
現校舎等から仮設校舎等の指定する場所へ物品等を運搬  
※施設配置、教室レイアウトについては別添図面のとおり

### 6. 移動物品

移動物品は、原則として次のとおりであるが、その他、学校長、学校担当職員等が指示する軽微な物品を含む。

- (1) 現校舎等内の物品（別紙 物品・廃棄物リスト（参考））
- (2) (1) に収納されている備品、書籍、その他の物品（箱詰・箱出の作業は除く。）
- (3) 壁面に設置された絵画等美術品、掲示物の内、学校長及び学校担当職員等が指定するもの（再設置を含む）
- (4) その他、発注者が指示する物品

### 7. 移動の実施

- (1) 移動作業に当たっては本仕様書に基づき、移動が適切に終了するよう適正な作業員及び指揮者を配置すること。
- (2) 実際の移動作業に当たっては学校長又は学校担当職員等と事前に十分打ち合わせを行い、移動する物品等の再確認を行うとともに、受注者は移動手順、スケジュール、移動経路案等を明示し、発注者の承認を得ること。なお、搬入先の仮設A棟に設置されたエレベーターは使用可能である（仕様は別添図面参照）。
- (3) 運搬に必要な段ボール箱・行先ラベル等の梱包資材について、必要数を調整の上、事前に学校へ提供すること。

### 【予定数量】

- ア 段ボール箱 1, 300箱
- イ ガムテープ 85個
- ウ 養生テープ 85個
- エ ラベルシール 2, 500枚
- オ 気泡緩衝材(幅 1, 200mm) 10m

- (4) 移動物品は、行き先ラベルに従い、適切に移動すること。なお、行き先ラベルは発注者において各荷物に貼付し、行き先図面は事前の協議時に提供する。
- (5) 移動物品の取扱いに十分配慮するとともに汚損破損の恐れがないよう梱包等必要な措置を行ったうえで運搬すること。
- (6) 移動作業中に予想される降雨等天候の変化については、十分な対策を講じること。
- (7) 運搬後不要となった梱包資材等の発生資材は、受注者の責任において適正に処理すること。

### 8. 廃棄予定物品搬出

搬出物品は、原則として次のとおりであるが、その他、学校長、学校担当職員等が指示する軽微な物品を含む。

- (1) 小学校敷地内の物品(「物品・廃棄物リスト(参考)」)
- (2) その他、発注者が指示する物品

### 9. 廃棄予定物品搬出場所

川上小学校旧グラウンド(配置図参照)

### 10. 廃棄予定物品搬出の実施

- (1) 搬出作業に当たっては本仕様書に基づき、移動が適切に終了するよう適正な作業員及び指揮者を配置すること。
- (2) 実際の搬出作業に当たっては学校長又は学校担当職員等と事前に十分打ち合わせを行い、搬出する物品等の確認を行うとともに、受注者は搬出手順、スケジュール、搬出経路案等を明示し、発注者の承認を得ること。
- (3) 搬出に当たっては、搬出及び搬出後の収集運搬に支障がでないよう、その取り扱いに十分配慮すること。
- (4) 学生机及び椅子については、天板等を取り外し不燃材と分別すること。
- (5) 移動作業中に予想される降雨等天候の変化については、十分な対策を講じること。
- (6) 運搬後不要となった梱包資材等の発生資材は、受注者の責任において適正に処理すること。

### 11. 養生

移動の開始から終了までの間、現校舎等、仮設校舎等及び移動経路に対し必要な養生を行い、終了後撤去すること。

### 12. 秘密の保持

移動作業の実施に当たり、知り得た情報であつて、秘密であると明確に指定されたものについては、本業務の期間中のみならず、その終了後も第三者(発注者が承諾した場合を除く。)に開示又は漏洩してはならないものとする。ただし、次の各号のいずれかに該当する情報については、この限りでない。

- (1) 一般に入手できる情報

- (2) 知得時に既に保有していた情報
- (3) 第三者から機密保持義務を負うことなく適法に入手した情報
- (4) 発注者の機密情報を使用することなく独自に開発した情報

#### 1 3. 事前見学等

現校舎及び仮設校舎の事前見学は、事前に発注担当課に申し出た上で、令和5年12月21日（木）までの発注者が指定した時間帯において行うこと。ただし、現場での口頭による質疑応答は認めない。質問がある場合は、入札公告に定めるところにより、所定の期日までに提出することとする。（質問提出期限：令和5年12月22日（金））

#### 1 4. 委託料の支払い

本業務の委託料の支払いは、業務完了後一括払いとする。

#### 1 5. その他

- (1) 本仕様の定めに無い事項であっても、受注者として当然行うべき事項については誠意を持って実施すること。
- (2) 業務に従事する者は、統一したユニフォーム又は腕章を着用すること。
- (3) 業務の実施に当たっては、関係諸法令、条例、規則、関係通知等を順守し、事故及び災害の防止に万全を期すること。
- (4) 学校施設内は全面禁煙となっている。業務従事者は施設内（受注者の車両内を含む。）において喫煙をしないこと。

#### 1 6. 問い合わせ先（発注担当課）

東広島市教育委員会 学校教育部 教育総務課 施設安全係  
電 話（082）420-0974  
ファックス（082）423-7551

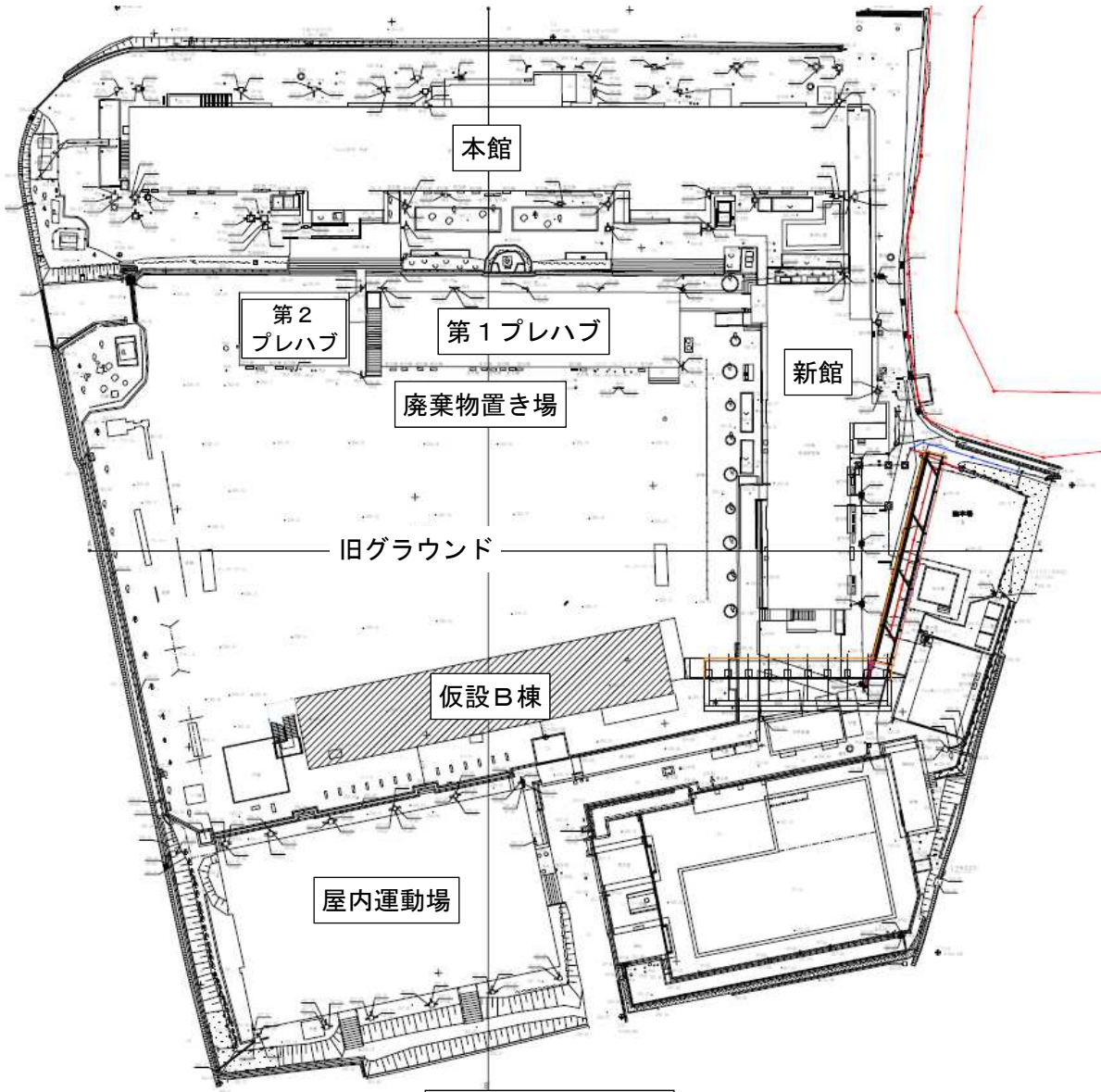

現校舎側敷地配置図

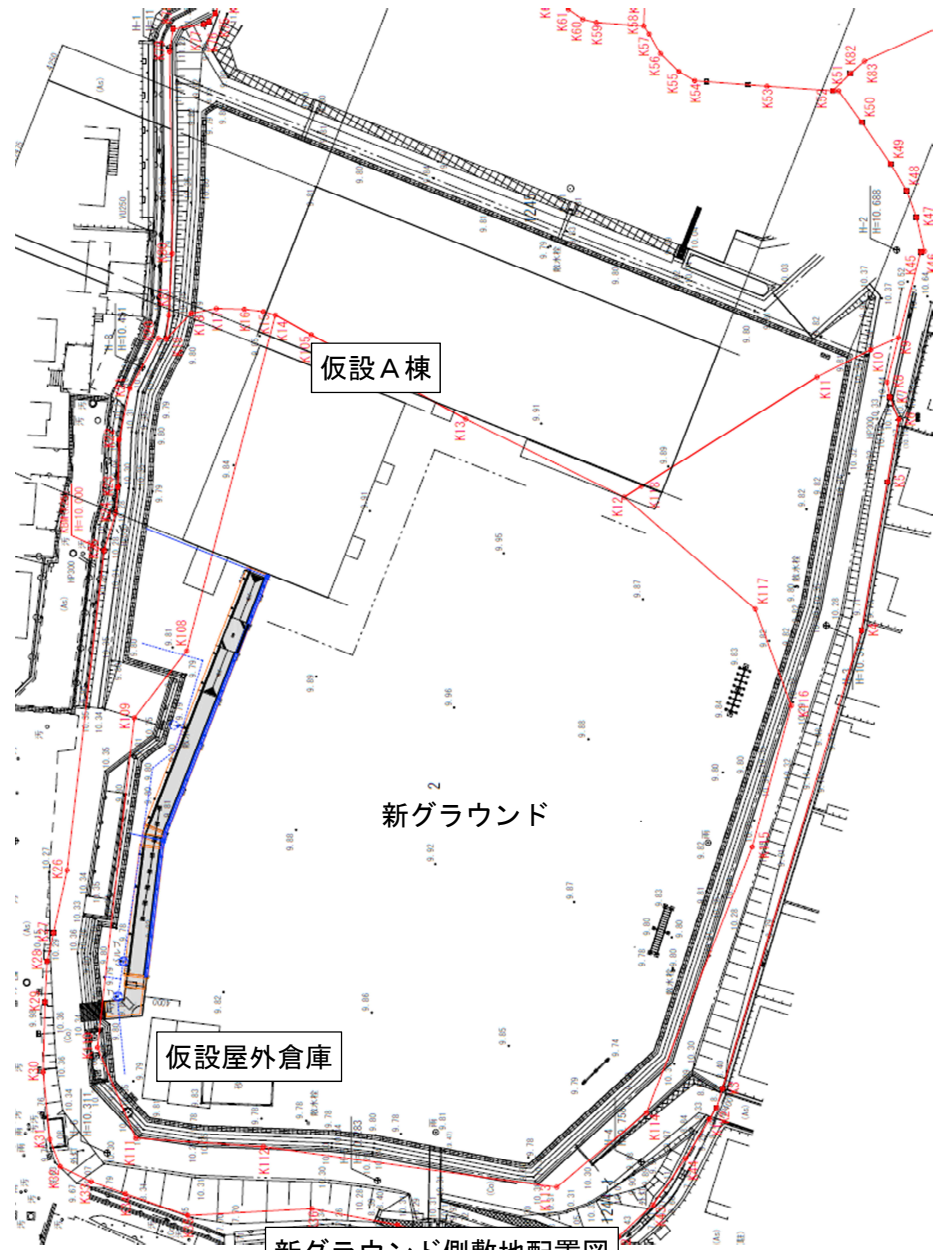

新グラウンド側敷地配置図

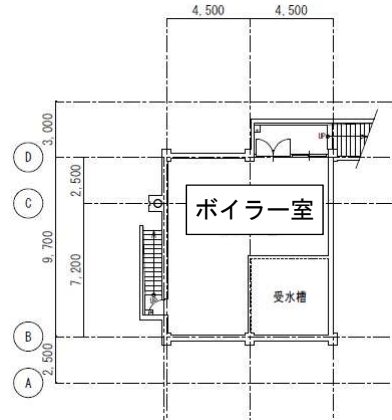

搬出元 本館 地下1階平面図

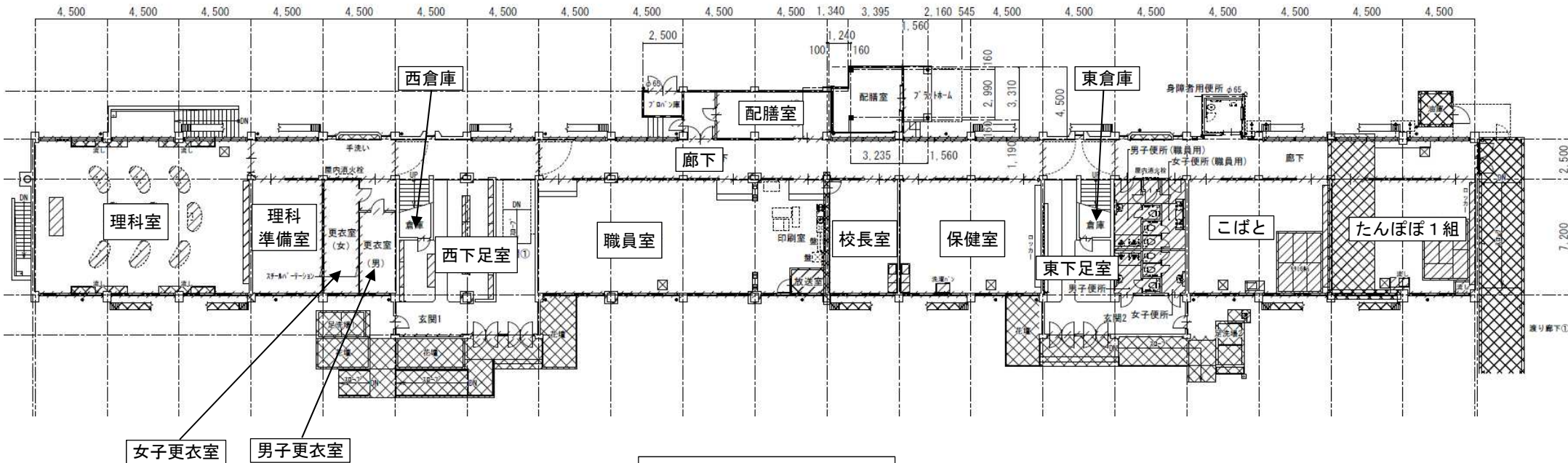

女子更衣室 男子更衣室

搬出元 本館 1階平面図

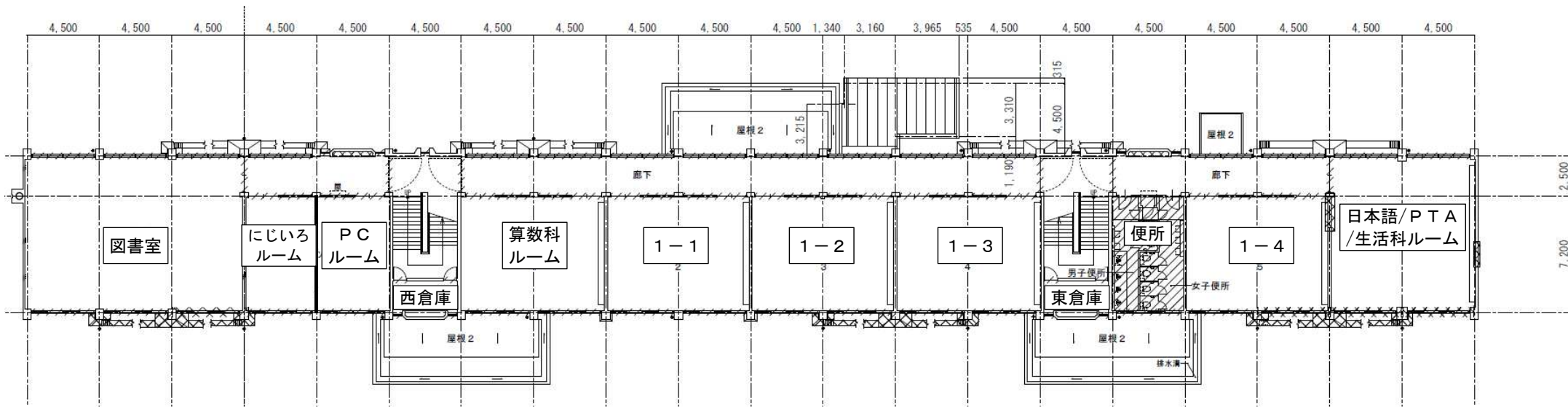

搬出元 本館 2階平面図

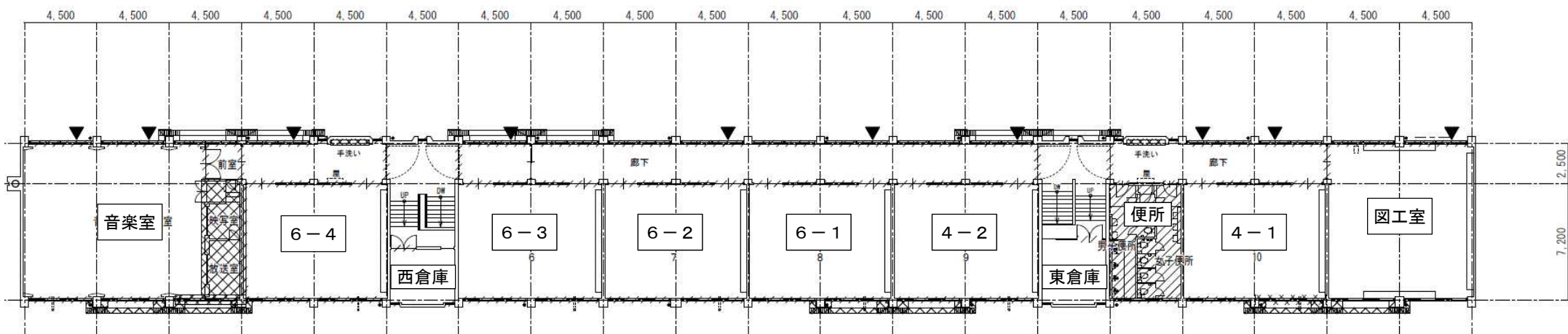

搬出元 本館 3階平面図



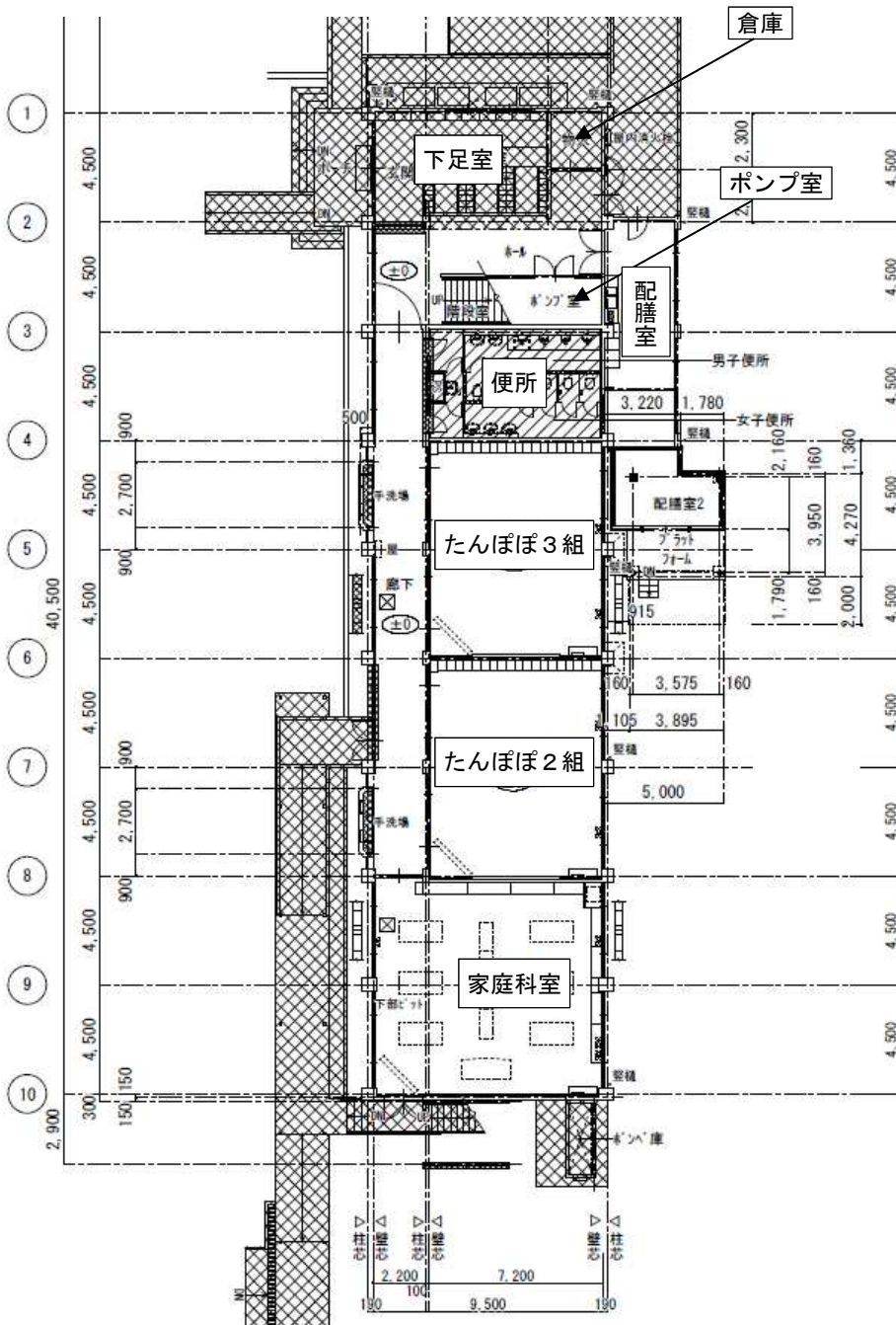

搬出元 新館 1階平面図

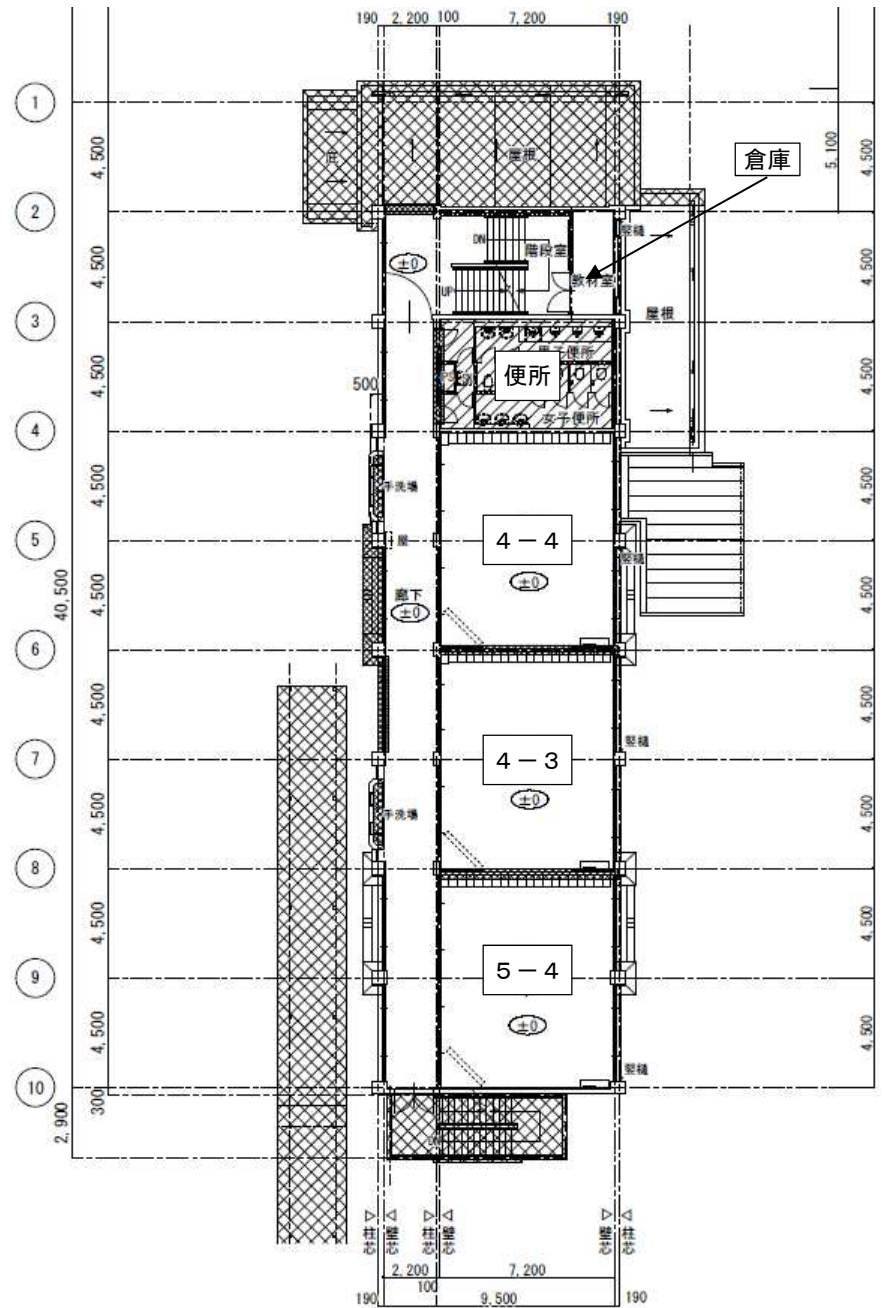

搬出元 新館 2階平面図

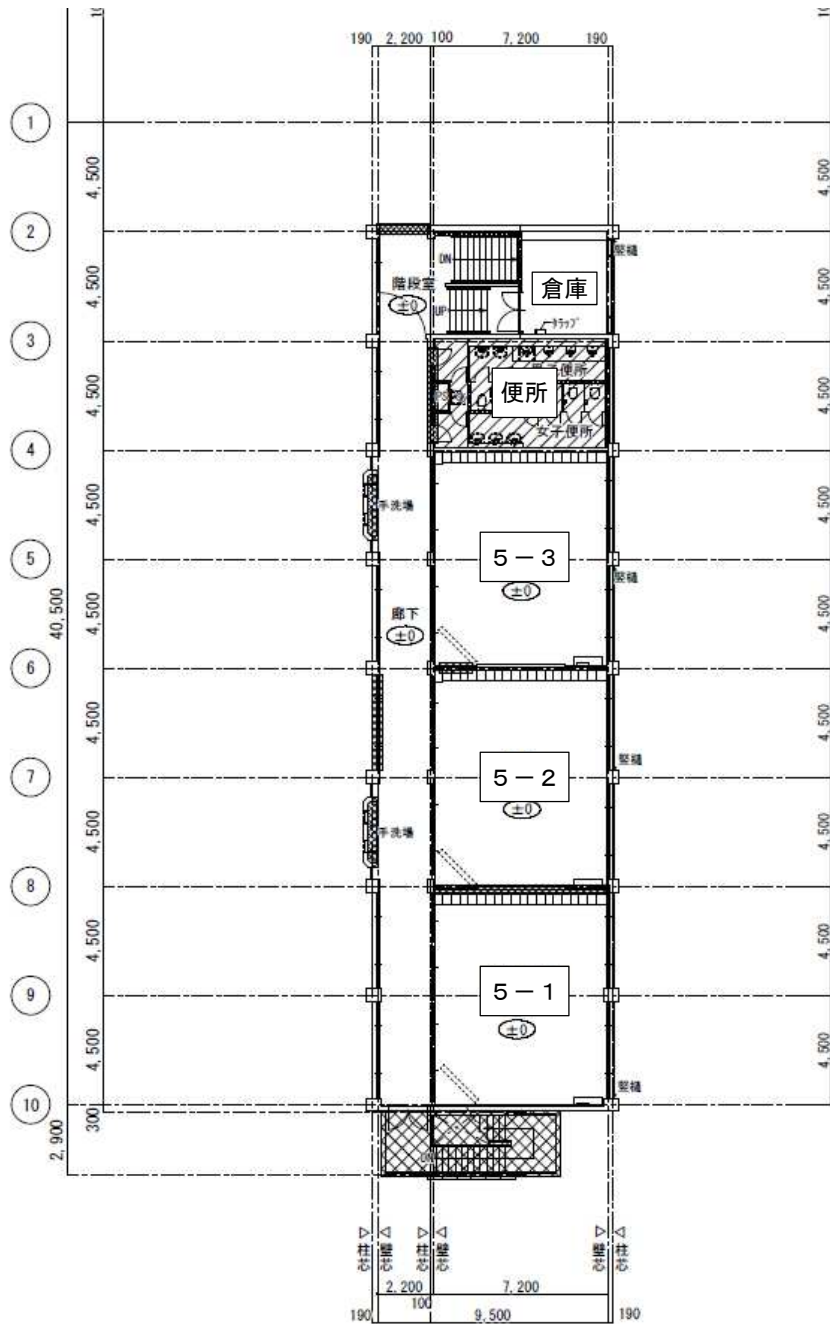

搬出元 新館 3階平面図

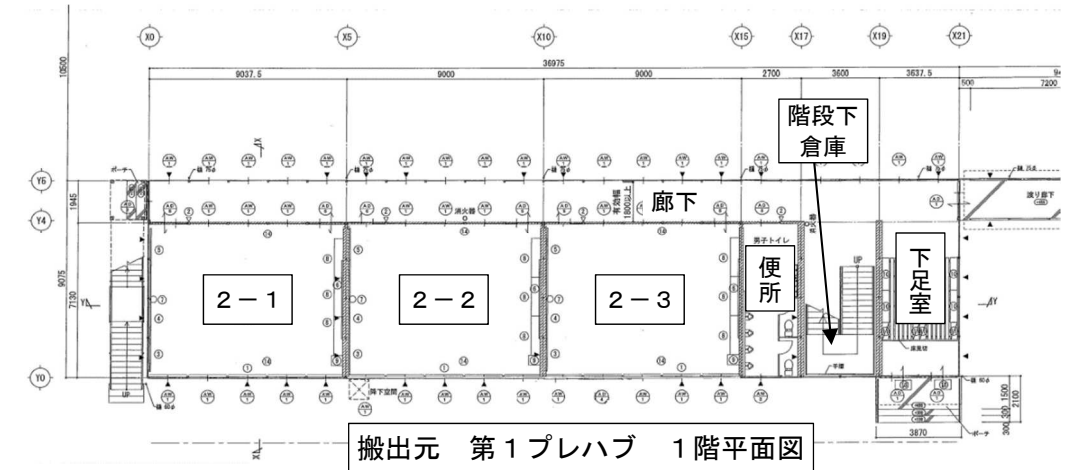

搬出元 第1プレハブ 1階平面図

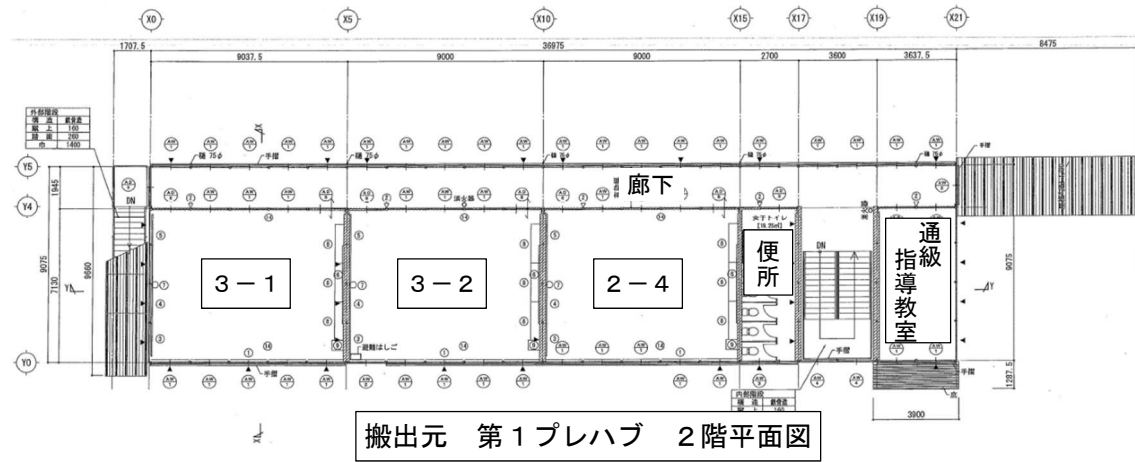

搬出元 第1プレハブ 2階平面図

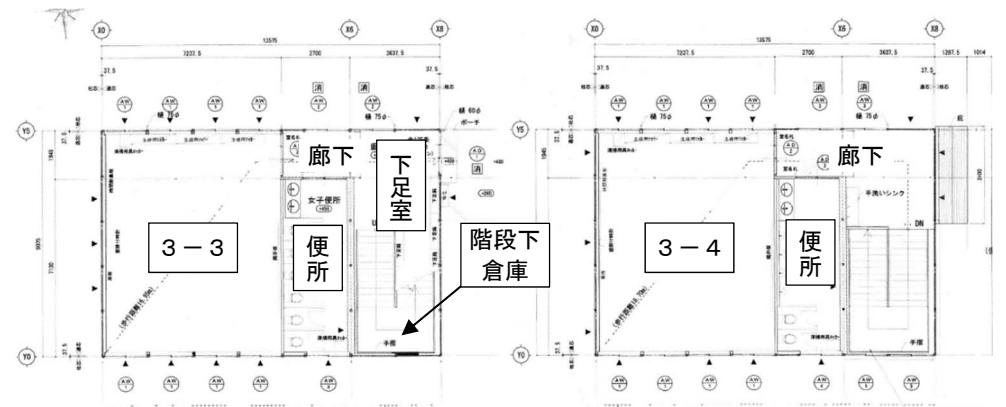

搬出元 第2プレハブ 1階平面図

搬出元 第2プレハブ 2階平面図

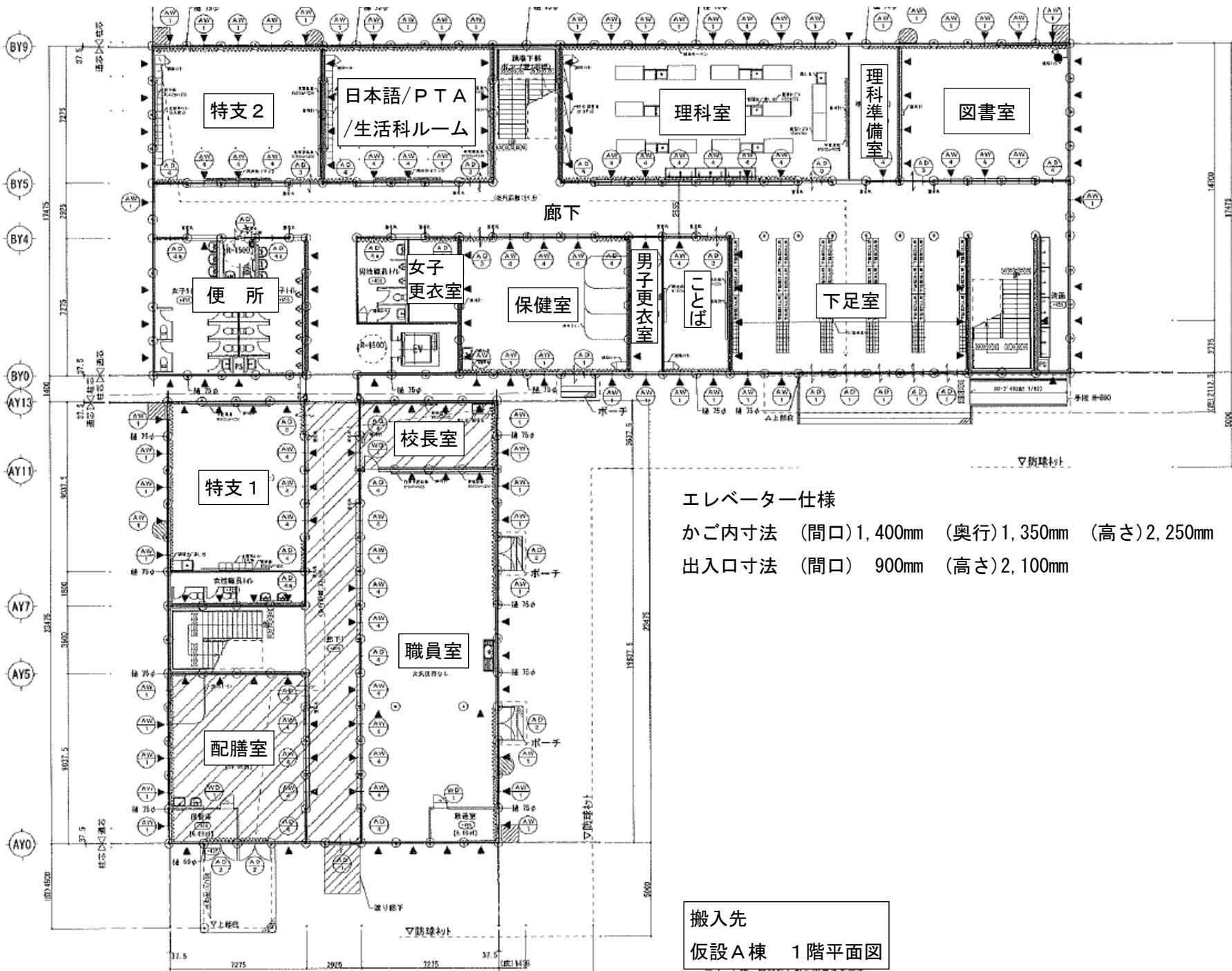

エレベーター仕様  
 かが内寸法 (間口) 1,400mm (奥行) 1,350mm (高さ) 2,250mm  
 出入口寸法 (間口) 900mm (高さ) 2,100mm

搬入先  
 仮設A棟 1階平面図

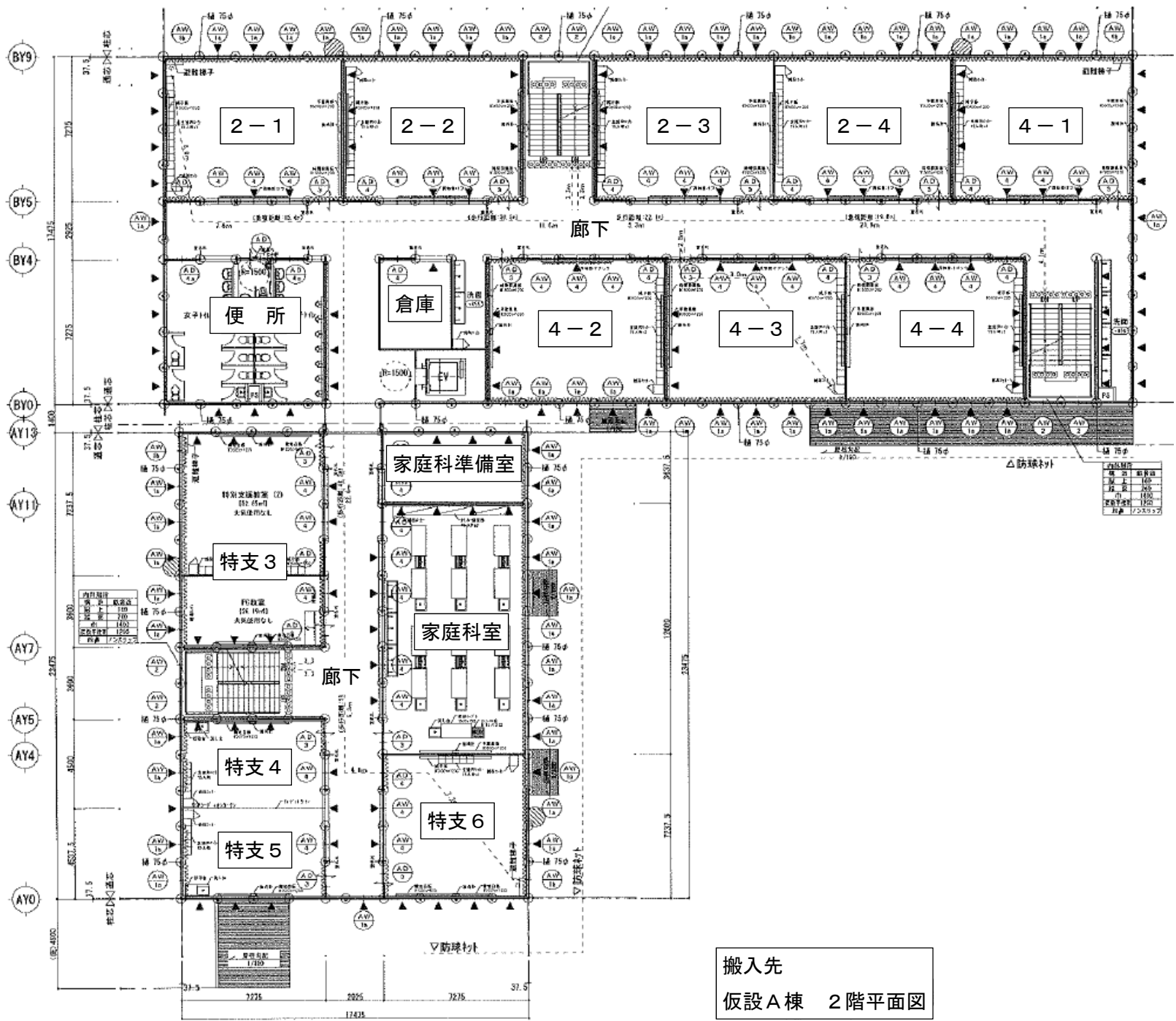

搬入先  
仮設A棟 2階平面図

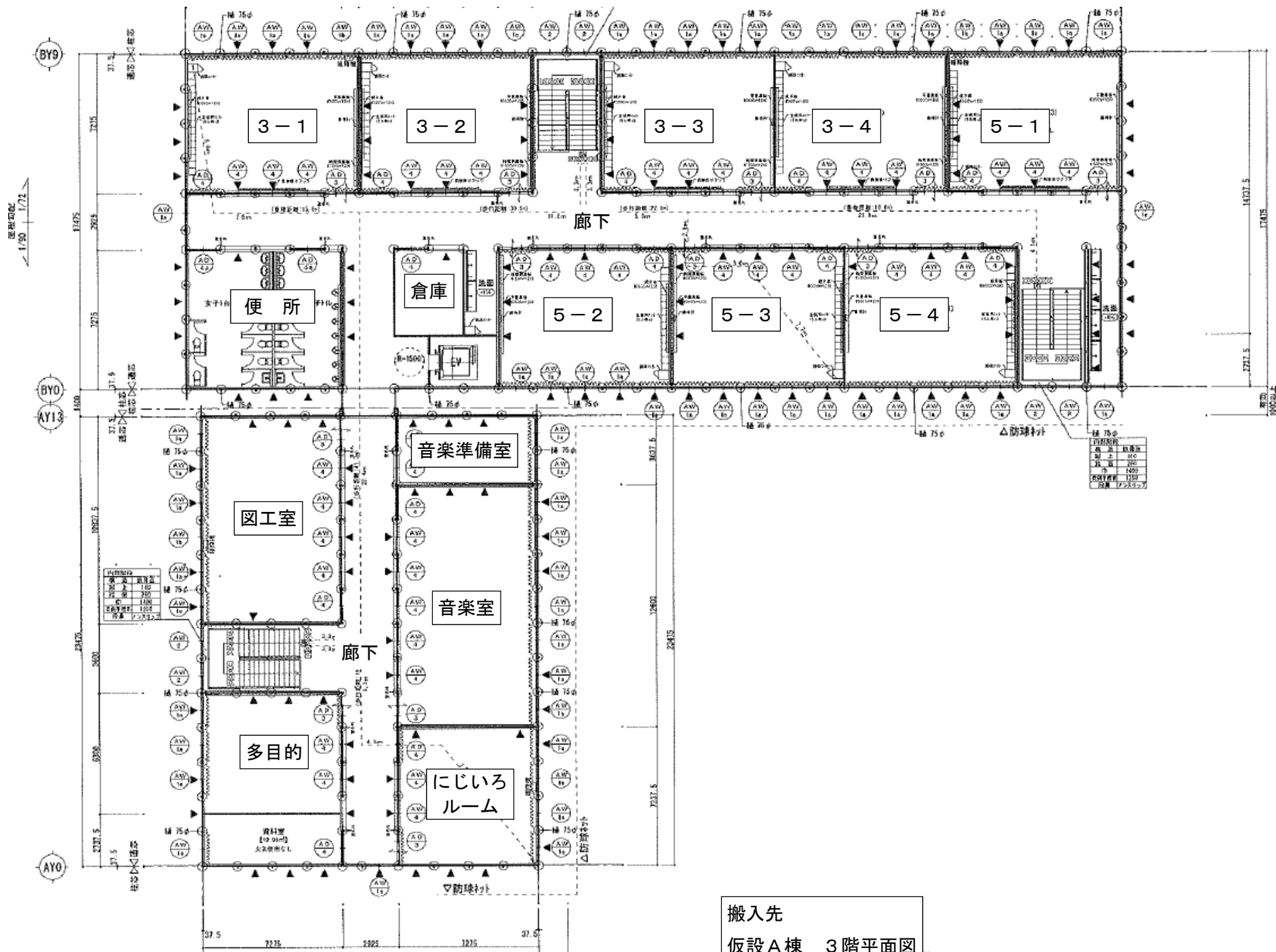

搬入先  
仮設A棟 3階平面図

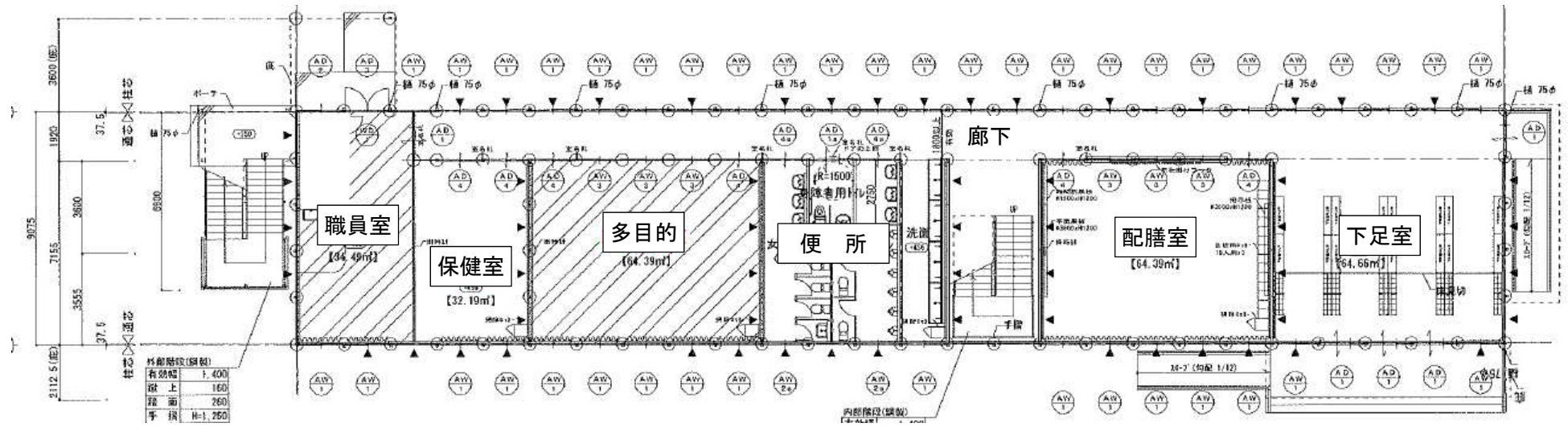

搬入先 仮設B棟 1階平面図

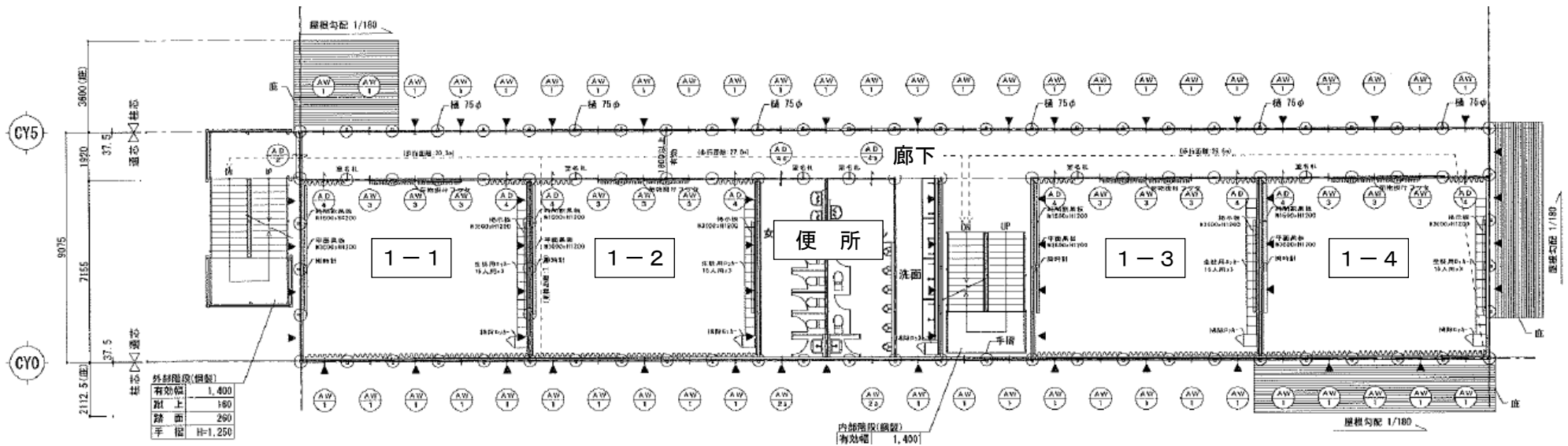

搬入先 仮設B棟 2階平面図

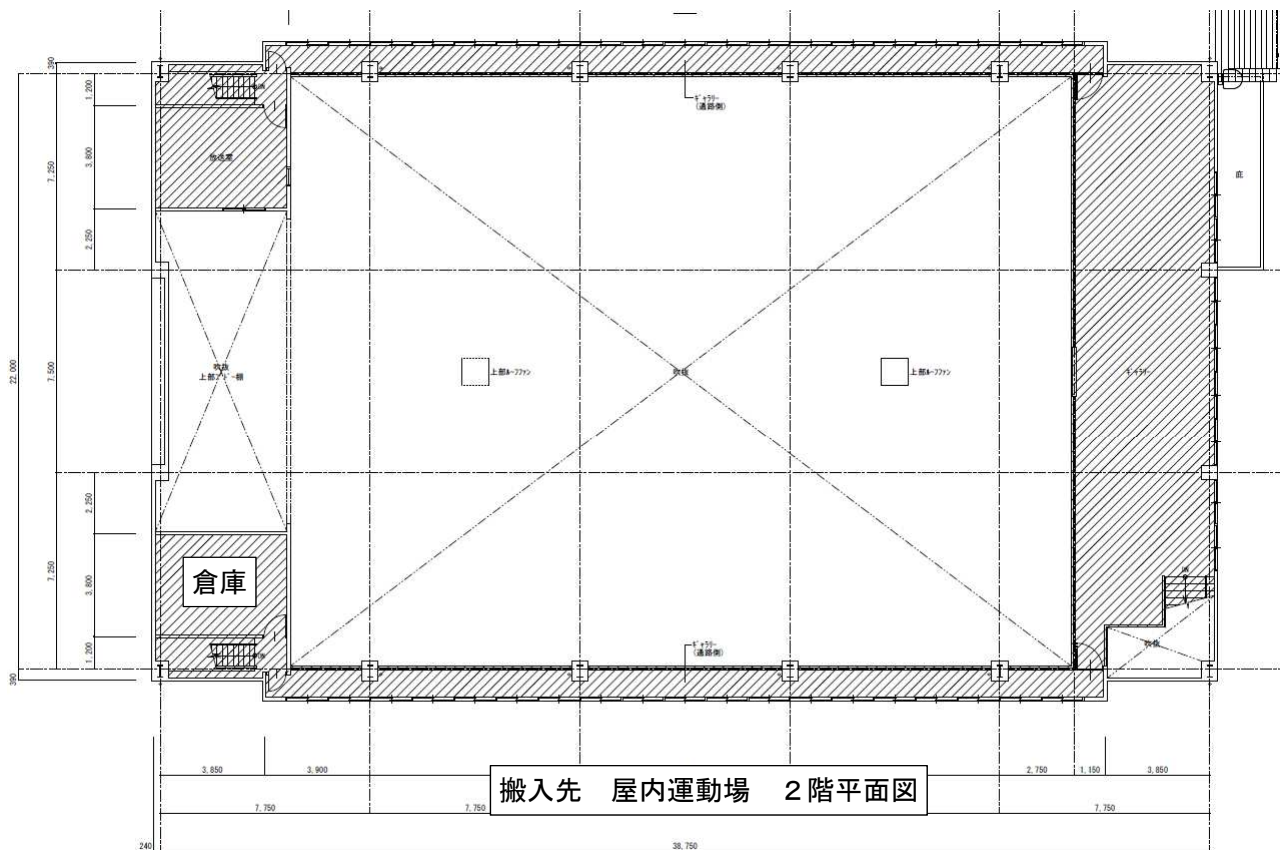
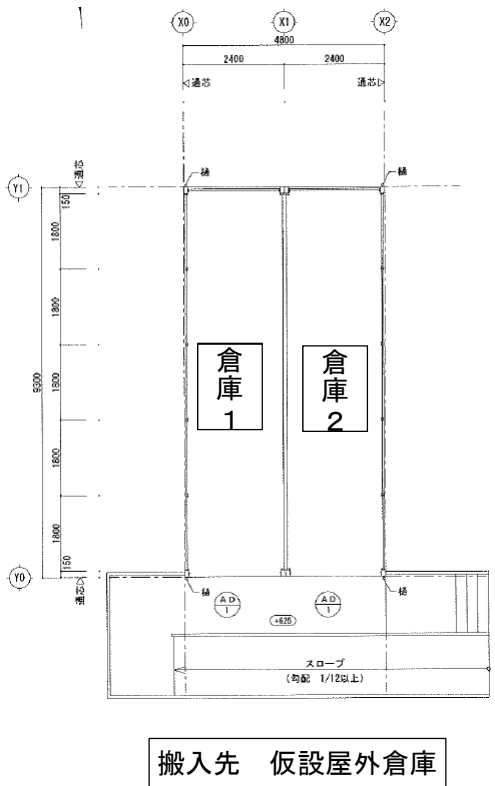
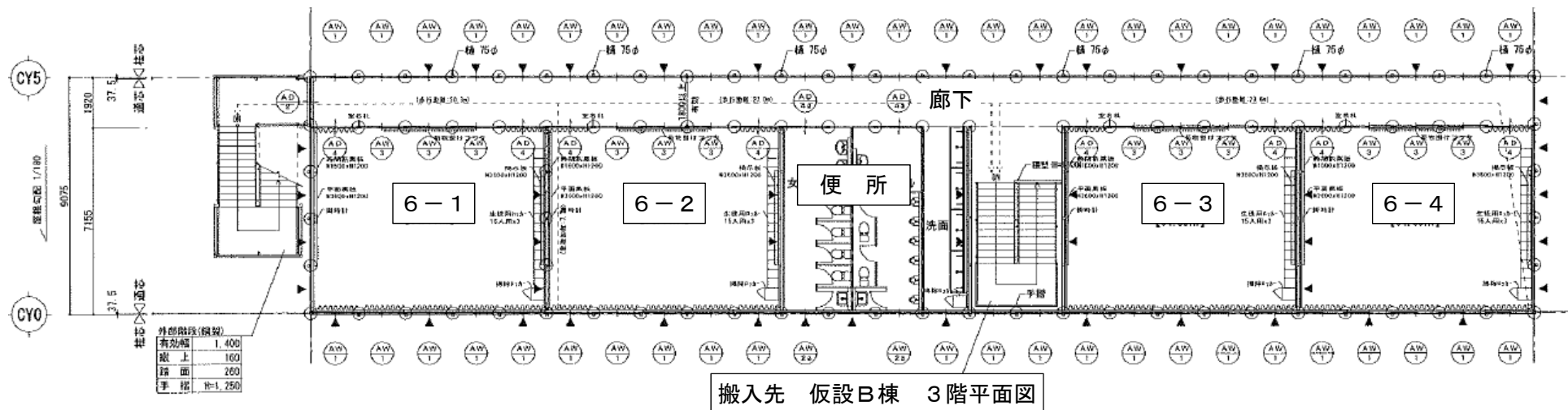

本館 1階西下足室

番号	搬出元			搬入先			名称	個数 セット数	備考(サイズ)	移 設	廃 棄
	施設名	階数	室名	施設名	階数	室名					
1	本館	1	西下足室	旧グラウンド		廃棄物置き場	傘立て	13	筒状 白, 赤, 緑, 黄色		○
2	本館	1	西下足室	旧グラウンド		廃棄物置き場	すのこ	大16 小7	オレンジ色		○
3	本館	1	西下足室	仮設B棟	1	下足室	掃除ロッカー	1	幅46×奥52×高179 ペーパージュ	○	
4	本館	1	西下足室	仮設B棟	1	下足室	ぞうきんかけ	2	幅60cm 白色	○	
5	本館	1	西下足室	仮設B棟	1	下足室	ちりとり入れ (ファイルボックス)	1	透明	○	
6	本館	1	西下足室	仮設B棟	1	下足室	掃除道具一式	1	-	○	
7	本館	1	西下足室	旧グラウンド		廃棄物置き場	ゴミ箱	1	一斗缶		○



本館 2 階便所

番号	搬出元			搬入先			名称	個数 セット数	備考(サイズ)	移 設	廃 棄
	施設名	階数	室名	施設名	階数	室名					
1	本館	2	便所	仮設 B 棟	2	便所	ぞうきんかけ	1	-	○	
2	本館	2	便所	仮設 B 棟	2	便所	そうじ道具	1	-	○	
3	本館	2	便所	仮設 B 棟	2	便所	汚物入れ	4	-	○	

本館 2 階東倉庫

番号	搬出元			搬入先			名称	個数 セット数	備考(サイズ)	移 設	廃 棄
	施設名	階数	室名	施設名	階数	室名					
1	本館	2	東倉庫	仮設 A 棟	2	倉庫	小黒板を乗せる台	1	奥行90cm 幅98cm 高さ100cm	○	
2	本館	2	東倉庫	仮設 A 棟	2	倉庫	小黒板	4	-	○	
3	本館	2	東倉庫	仮設 A 棟	2	倉庫	水書黒板	1	-	○	
4	本館	2	東倉庫	仮設 A 棟	2	倉庫	地図掛図揭示機	1	横120cmくらい 高さ120cmくらい	○	
5	本館	2	東倉庫	仮設 A 棟	2	倉庫	校区地図	1	-	○	
6	本館	2	東倉庫	仮設 A 棟	2	倉庫	昔の道具（黒電話、蓄音機など）	2	段ボール詰	○	
7	本館	2	東倉庫	仮設 A 棟	2	倉庫	世界全図	1	-	○	
8	本館	2	東倉庫	仮設 A 棟	2	倉庫	広島県全図	2	-	○	
9	本館	2	東倉庫	仮設 A 棟	2	倉庫	日本遺物模型	1	-	○	
10	本館	2	東倉庫	仮設 A 棟	2	倉庫	脚立	1	-	○	
11	本館	2	東倉庫	仮設 A 棟	2	倉庫	水書黒板用の筆	1	-	○	
12	本館	2	東倉庫	旧グラウンド		廃棄物置き場	木製棚	1	横80cm 幅50cm 高さ173cm		○
13	本館	2	東倉庫	旧グラウンド		廃棄物置き場	ロッカー（大）	1	横88cm 幅40cm 高さ180cm		○
14	本館	2	東倉庫	旧グラウンド		廃棄物置き場	ロッカー（小）	1	横87cm 幅40cm 高さ88cm		○

本館2階1-1

番号	搬出元			搬入先			名称	個数 セット数	備考(サイズ)	移 設	廃 棄
	施設名	階数	室名	施設名	階数	室名					
1	本館	2	1-1	仮設B棟	2	1-1	教師用机	1	幅90×奥64×高74cm グレー	○	
2	本館	2	1-1	仮設B棟	2	1-1	椅子	1	幅60×奥70×高100 茶色	○	
3	本館	2	1-1	仮設B棟	2	1-1	教卓	1	幅75×奥50×高90 天板：木目	○	
4	本館	2	1-1	仮設B棟	2	1-1	配膳台	1	幅120×奥50×高55 白色	○	
5	本館	2	1-1	仮設B棟	2	1-1	電子黒板	1	幅152×奥71×高176	○	
6	本館	2	1-1	仮設B棟	2	1-1	ロッカー	1	幅120×奥40×高88 グレー	○	
7	本館	2	1-1	仮設B棟	2	1-1	棚	1	幅29×奥35×高110 木製(白)	○	
8	本館	2	1-1	仮設B棟	2	1-1	ロッカー	1	幅120×奥50×高67 グレー	○	
9	本館	2	1-1	仮設B棟	2	1-1	本棚	1	幅90×奥35×高81 木製	○	
10	本館	2	1-1	仮設B棟	2	1-1	タブレット充電庫	1	幅90×奥45×高110 白色	○	
11	本館	2	1-1	仮設B棟	2	1-1	オルガン	1	幅98×奥47×高83	○	
12	本館	2	1-1	仮設B棟	2	1-1	算数セット教師用	1	-	○	
13	本館	2	1-1	仮設B棟	2	1-1	ロッカー	1	幅88×奥38×高178 グレー	○	
14	本館	2	1-1	仮設B棟	2	1-1	小黒板	2	緑色	○	
15	本館	2	廊下(1-1前)	仮設B棟	2	廊下(1-1前)	掃除ロッカー	1	幅46×奥52×高179 白グレー	○	
16	本館	2	廊下(1-1前)	仮設B棟	2	廊下(1-1前)	ぞうきんかけ	1	幅61×奥41×高65	○	
17	本館	2	1-1	仮設B棟	2	1-1	かご	3	幅53×奥37×高30	○	
18	本館	2	1-1	仮設B棟	2	1-1	書類、小物類	10	段ボール詰	○	

本館2階1-2

番号	搬出元			搬入先			名称	個数 セット数	備考(サイズ)	移設	廃棄
	施設名	階数	室名	施設名	階数	室名					
1	本館	2	1-2	仮設B棟	2	1-2	オルガン	1	幅100×奥43×高83cm ヤマハ	○	
2	本館	2	1-2	仮設B棟	2	1-2	配膳台	1	幅120×奥50×高55 白色	○	
3	本館	2	1-2	仮設B棟	2	1-2	教卓	1	幅75×奥50×80cm 天板(木目調)	○	
4	本館	2	1-2	仮設B棟	2	1-2	教師用机	1	幅90×奥64×高74cm グレー	○	
5	本館	2	1-2	仮設B棟	2	1-2	ロッカー縦長	1	幅88×奥38×高187 cm 白色	○	
6	本館	2	1-2	仮設B棟	2	1-2	扉付きロッカー (ガラス扉)	1	幅120×奥50×高88cm	○	
7	本館	2	1-2	仮設B棟	2	1-2	扉無しロッカー(鉄製)	1	幅88×奥40×高88cm	○	
8	本館	2	1-2	仮設B棟	2	1-2	木製ロッカー	2	幅90×奥30×高80cm	○	
9	本館	2	1-2	仮設B棟	2	1-2	踏み台	1	幅148×奥32×高30cm	○	
10	本館	2	1-2	仮設B棟	2	1-2	タブレット保管庫	1	幅90×奥45×高110cm 白色	○	
11	本館	2	1-2	仮設B棟	2	1-2	電子黒板	1	幅152×奥71×高176cm	○	
12	本館	2	1-2	仮設B棟	2	1-2	椅子(教師用)	1	幅60×奥70×高100cm 青色	○	
13	本館	2	1-2	仮設B棟	2	1-2	折り畳み椅子	1	幅30×奥30×高75cm パイプ白 座椅子(布製)	○	
14	本館	2	1-2	仮設B棟	2	1-2	ぞうきんかけ	1	幅61×奥31×高63 うさぎの絵柄・桃色	○	
15	本館	2	1-2	仮設B棟	2	1-2	そうじロッカー	1	幅46×奥52×高179 白グレー	○	
16	本館	2	1-2	仮設B棟	2	1-2	小黒板(算数, 国語用)各1ずつ	2	-	○	
17	本館	2	1-2	仮設B棟	2	1-2	算数セット(教師用)	1	-	○	
18	本館	2	1-2	仮設B棟	2	1-2	算数セット(大きいもの) ブロック, 色板, 数え棒など	1	かご	○	
19	本館	2	1-2	仮設B棟	2	1-2	タンプリン, すず等 カスタ3つ, すず6つ, ウッドブロック1つ, トライアングル6つ, マレット(大)7つ (小)2つ, タンプリン6つ	2	かご	○	
20	本館	2	1-2	仮設B棟	2	1-2	書類, 小物類	10	段ボール詰	○	

本館2階1-3

番号	搬出元			搬入先			名称	個数 セット数	備考(サイズ)	移設	廃棄
	施設名	階数	室名	施設名	階数	室名					
1	本館	2	1-3	仮設B棟	2	1-3	教師用机	1	幅90×奥64×高74cm グレー	○	
2	本館	2	1-3	仮設B棟	2	1-3	椅子	1	幅60×奥70×高100 青色	○	
3	本館	2	1-3	仮設B棟	2	1-3	教卓	1	幅90×奥45×高78 天板：木目	○	
4	本館	2	1-3	仮設B棟	2	1-3	配膳台	1	幅120×奥45×高55 白色	○	
5	本館	2	1-3	仮設B棟	2	1-3	電子黒板	1	幅152×奥71×高176	○	
6	本館	2	1-3	仮設B棟	2	1-3	ロッカー	1	幅88×奥38×高179 グレー	○	
7	本館	2	1-3	仮設B棟	2	1-3	棚	2	幅88×奥40×高88 ベージュ	○	
8	本館	2	1-3	仮設B棟	2	1-3	本棚	1	幅70×奥30×高95 木製	○	
9	本館	2	1-3	仮設B棟	2	1-3	本棚	1	幅90×奥35×高81 木製	○	
10	本館	2	1-3	仮設B棟	2	1-3	タブレット充電庫	1	幅90×奥45×高110 白色	○	
11	本館	2	1-3	旧グラウンド		廃棄物置き場	オルガン	1	幅94×奥44×高81		○
12	本館	2	1-3	仮設B棟	2	1-3	算数セット教師用	1	-	○	
13	本館	2	1-3	仮設B棟	2	1-3	木琴	4	-	○	
14	本館	2	1-3	仮設B棟	2	1-3	タンプリン等	1	-	○	
15	本館	2	1-3	仮設B棟	2	1-3	小黒板	3	-	○	
16	本館	2	1-3	仮設B棟	2	1-3	予定黒板	1	白色	○	
17	本館	2	廊下(1-3前)	仮設B棟	2	廊下(1-3前)	掃除ロッカー	1	幅46×奥52×高179 白グレー	○	
18	本館	2	廊下(1-3前)	仮設B棟	2	廊下(1-3前)	ぞうきんかけ	1	幅61×奥31×高60 ゾウの絵柄・水色	○	
19	本館	2	1-3	仮設B棟	2	1-3	書類、小物類	10	段ボール詰	○	

本館2階1-4

番号	搬出元			搬入先			名称	個数 セット数	備考(サイズ)	移 設	廃 棄
	施設名	階数	室名	施設名	階数	室名					
1	本館	2	1-4	仮設B棟	2	1-4	教師用机	1	幅90×奥64×高さ75 グレー	○	
2	本館	2	1-4	仮設B棟	2	1-4	椅子	1	幅60×奥70×高100 青	○	
3	本館	2	1-4	仮設B棟	2	1-4	教卓	1	幅90×奥60×高さ90 天板木目	○	
4	本館	2	1-4	仮設B棟	2	1-4	配膳台	1	幅120×奥45×高55 白色	○	
5	本館	2	1-4	仮設B棟	2	1-4	電子黒板	1	幅152×奥71×高176	○	
6	本館	2	1-4	仮設B棟	2	1-4	ロッカー	1	幅88×奥38×高179 グレー	○	
7	本館	2	1-4	仮設B棟	2	1-4	棚	1	幅88×奥40×高88 ベージュ	○	
8	本館	2	1-4	仮設B棟	2	1-4	本棚	1	幅89×奥40×高80 木製	○	
9	本館	2	1-4	仮設B棟	2	1-4	タブレット充電庫	1	幅90×奥45×高110 白色	○	
10	本館	2	1-4	仮設B棟	2	1-4	オルガン	1	幅91×奥44×高81	○	
11	本館	2	1-4	仮設B棟	2	1-4	算数セット	1	-	○	
12	本館	2	1-4	仮設B棟	2	1-4	小黒板	1	-	○	
13	本館	2	1-4	仮設B棟	2	1-4	掃除ロッカー	2	幅46×奥52×高179 グレー	○	
14	本館	2	1-4	仮設B棟	2	1-4	ぞうきんかけ	1	幅55×奥35×高60 茶色	○	
15	本館	2	1-4	仮設B棟	2	1-4	ぞうきんかけ	1	幅50×奥30×高30 白金属	○	
16	本館	2	1-4	仮設B棟	2	1-4	黒板台	1	幅150×奥30×高30 木製	○	
17	本館	2	1-4	仮設B棟	2	1-4	書類、小物類	10	段ボール詰	○	

本館 2階西倉庫

番号	搬出元			搬入先			名称	個数 セット数	備考(サイズ)	移 設	廃 棄
	施設名	階数	室名	施設名	階数	室名					
1	本館	2	西倉庫	旧グラウンド		廃棄物置き場	長机	1	長さ1.7m 茶色		○
2	本館	2	西倉庫	旧グラウンド		廃棄物置き場	木材	2束	長さ2m 茶色		○
3	本館	2	西倉庫	旧グラウンド		廃棄物置き場	スクリーン	2	長さ1.8m 白色		○
4	本館	2	西倉庫	仮設A棟	2	倉庫	ホワイトボード	2箱	(大) 縦46cm×横63cm ×奥行30cm (小) 縦46cm×横63cm ×奥行14cm		○
5	本館	2	西倉庫	旧グラウンド		廃棄物置き場	オフィスチェア	17	-		○
6	本館	2	西倉庫	旧グラウンド		廃棄物置き場	トランポリン	1	-		○
7	本館	2	西倉庫	仮設A棟	3	音楽室	ドラムセット	1	-		○
8	本館	2	西倉庫	仮設A棟	2	倉庫	PCモニター	4台	-		○
9	本館	2	西倉庫	仮設A棟	2	倉庫	タブレットケース	1袋	-		○
10	本館	2	西倉庫	仮設A棟	2	倉庫	機械のケース	1袋	黒色		○
11	本館	2	西倉庫	仮設A棟	2	倉庫	研究会用 案内プラカード	3束	-		○
12	本館	2	西倉庫	旧グラウンド		廃棄物置き場	教室の窓	1束	(淀原先生教室と 書いてある)		○
13	本館	2	西倉庫	仮設A棟	2	倉庫	脚立	2	-		○
14	本館	2	西倉庫	仮設A棟	2	倉庫	イヤホン, タッチペン	1袋	-		○
15	本館	2	西倉庫	仮設A棟	2	倉庫	ホワイトボードマーカー	1箱	-		○

本館 2階日本語/PTA/生活科ルーム

番号	搬出元			搬入先			名称	個数 セット数	備考(サイズ)	移 設	廃 棄
	施設名	階数	室名	施設名	階数	室名					
1	本館	2	日本語/PTA/ 生活科ルーム	仮設A棟	1	日本語/PTA/ 生活科ルーム	昔遊び道具ラック	2	幅176cm, 高さ100cm 朱色	○	
2	本館	2	日本語/PTA/ 生活科ルーム	仮設A棟	1	日本語/PTA/ 生活科ルーム	スチール棚	2	縦47cm×横176cm ×奥行52cm, 白色	○	
3	本館	2	日本語/PTA/ 生活科ルーム	仮設A棟	1	日本語/PTA/ 生活科ルーム	長机	2	茶色	○	
4	本館	2	日本語/PTA/ 生活科ルーム	仮設A棟	1	日本語/PTA/ 生活科ルーム	机(小)	3	ピンク色, 茶色	○	
5	本館	2	日本語/PTA/ 生活科ルーム	仮設A棟	3	音楽準備室	楽器棚	1	縦90cm×横90cm× 奥行37cm 茶色	○	
6	本館	2	日本語/PTA/ 生活科ルーム	旧グラウンド		廃棄物置き場	木製棚の扉のみ	2	ベージュ		○
7	本館	2	日本語/PTA/ 生活科ルーム	旧グラウンド		廃棄物置き場	スチール棚	1	グレー		○
8	本館	2	日本語/PTA/ 生活科ルーム	旧グラウンド		廃棄物置き場	鼓笛隊用 太鼓ホルダー	2	白色		○
9	本館	2	日本語/PTA/ 生活科ルーム	仮設A棟	3	音楽準備室	木琴(スタンド式)	4	-	○	
10	本館	2	日本語/PTA/ 生活科ルーム	旧グラウンド		廃棄物置き場	オルガン(木製)	3	茶色		○
11	本館	2	日本語/PTA/ 生活科ルーム	仮設A棟	3	音楽準備室	電子オルガン	4	グレー	○	
12	本館	2	日本語/PTA/ 生活科ルーム	仮設A棟	3	音楽準備室	鉄琴(スタンド式)	2	-	○	
13	本館	2	日本語/PTA/ 生活科ルーム	仮設A棟	3	音楽準備室	大太鼓	2	-	○	
14	本館	2	日本語/PTA/ 生活科ルーム	仮設A棟	3	音楽準備室	ボンゴ	2	-	○	
15	本館	2	日本語/PTA/ 生活科ルーム	仮設A棟	1	日本語/PTA/ 生活科ルーム	バルマークラック	2	-	○	
16	本館	2	日本語/PTA/ 生活科ルーム	仮設A棟	3	音楽準備室	小太鼓	1	-	○	
17	本館	2	日本語/PTA/ 生活科ルーム	仮設A棟	3	音楽準備室	シンバル	1	-	○	
18	本館	2	日本語/PTA/ 生活科ルーム	旧グラウンド		廃棄物置き場	ストーブ	1	-		○
19	本館	2	日本語/PTA/ 生活科ルーム	旧グラウンド		廃棄物置き場	掃除機	1	-		○
20	本館	2	日本語/PTA/ 生活科ルーム	仮設A棟	3	音楽準備室	ベル	1	-	○	
21	本館	2	日本語/PTA/ 生活科ルーム	旧グラウンド		廃棄物置き場	ござ	11	-		○
22	本館	2	日本語/PTA/ 生活科ルーム	旧グラウンド		廃棄物置き場	鏡	1	-		○
23	本館	2	日本語/PTA/ 生活科ルーム	仮設A棟	3	音楽準備室	木琴(小)	5	-	○	
24	本館	2	日本語/PTA/ 生活科ルーム	仮設A棟	3	音楽準備室	鉄琴(小)	1	-	○	
25	本館	2	日本語/PTA/ 生活科ルーム	旧グラウンド		廃棄物置き場	コルクボード	2	-		○



本館 2 階日本語/PTA/生活科ルーム

番号	搬出元			搬入先			名称	個数 セット数	備考(サイズ)	移 設	廃 棄
	施設名	階数	室名	施設名	階数	室名					
26	本館	2	日本語/PTA/ 生活科ルーム	仮設 A 棟	1	日本語/PTA/ 生活科ルーム	事務机	6	白色	○	
27	本館	2	日本語/PTA/ 生活科ルーム	仮設 A 棟	1	日本語/PTA/ 生活科ルーム	スチールラック	1	縦200 横90 奥40 黒色	○	
28	本館	2	日本語/PTA/ 生活科ルーム	仮設 A 棟	1	日本語/PTA/ 生活科ルーム	つい立	5	縦190 横120 奥40 緑色	○	
29	本館	2	日本語/PTA/ 生活科ルーム	仮設 A 棟	1	日本語/PTA/ 生活科ルーム	つい立	1	縦150 横100 奥50 白色	○	
30	本館	2	日本語/PTA/ 生活科ルーム	仮設 A 棟	1	日本語/PTA/ 生活科ルーム	書類、小物類	30	段ボール詰	○	

第1プレハブ1階下足室

番号	搬出元			搬入先			名称	個数 セット数	備考(サイズ)	移 設	廃 棄
	施設名	階数	室名	施設名	階数	室名					
1	第1プレハブ	1	下足室	仮設A棟	1	下足室	掃除ロッカー	2	高180×幅45×奥50	○	
2	第1プレハブ	1	下足室	仮設A棟	1	下足室	靴箱木	2	高105×幅150×奥35	○	
3	第1プレハブ	1	下足室	仮設A棟	1	下足室	靴箱スチール	8	高105×幅150×奥35	○	
4	第1プレハブ	1	下足室	仮設A棟	1	下足室	傘立て(赤)	2	高50×幅50×奥35	○	
5	第1プレハブ	1	下足室	仮設A棟	1	下足室	傘立て(青)	4	高50×幅70×奥35	○	
6	第1プレハブ	1	下足室	仮設A棟	1	下足室	傘立て(スチール)	1	高50×幅90×奥30	○	
7	第1プレハブ	1	下足室	仮設A棟	1	下足室	すのこ	16くらい	高180×幅45×奥50	○	

第1プレハブ1階階段下倉庫

番号	搬出元			搬入先			名称	個数 セット数	備考(サイズ)	移 設	廃 棄
	施設名	階数	室名	施設名	階数	室名					
1	第1プレハブ	1	階段下倉庫	仮設A棟	3	倉庫	スチールラック	2	-	○	
2	第1プレハブ	1	階段下倉庫	仮設A棟	3	倉庫	ゴミ袋	全部	-	○	
3	第1プレハブ	1	階段下倉庫	仮設A棟	3	倉庫	まめしぼり	2	-	○	
4	第1プレハブ	1	階段下倉庫	旧グラウンド		廃棄物置き場	ちいさふだ (プラカード)	1	-		○
5	第1プレハブ	1	階段下倉庫	旧グラウンド		廃棄物置き場	ばけつ	1	-		○
6	第1プレハブ	1	階段下倉庫	旧グラウンド		廃棄物置き場	きゃたつ	1	-		○
7	第1プレハブ	1	階段下倉庫	旧グラウンド		廃棄物置き場	スリッパ	2	-		○
8	第1プレハブ	1	階段下倉庫	仮設A棟	3	倉庫	傘立て (借り物)	1	高35×幅80×奥10	○	
9	第1プレハブ	1	階段下倉庫	仮設A棟	3	倉庫	ストーブ	7	高70×幅50×奥50	○	
10	第1プレハブ	1	階段下倉庫	旧グラウンド		廃棄物置き場	トラ	1	高100×幅90×奥40		○

第1プレハブ1階便所

番号	搬出元			搬入先			名称	個数 セット数	備考(サイズ)	移 設	廃 棄
	施設名	階数	室名	施設名	階数	室名					
1	第1プレハブ	1	便所	仮設A棟	1	便所	掃除道具入れ	1	縦180×横45×幅50	○	

第1プレハブ2階便所

搬出元				搬入先			名称	個数 セット数	備考(サイズ)	移 設	廃 棄
番号	施設名	階数	室名	施設名	階数	室名					
1	第1プレハブ	2	便所	仮設A棟	2	便所	掃除道具入れ	1	縦180×横45×幅50	○	

第1プレハブ1階2-1

番号	搬出元			搬入先			名称	個数 セット数	備考(サイズ)	移設	廃棄
	施設名	階数	室名	施設名	階数	室名					
1	第1プレハブ	1	廊下(階段側)	仮設A棟	2	廊下(2-1前)	スチール棚	1	ベージュ	○	
2	第1プレハブ	1	廊下(2-1前)	仮設A棟	2	廊下(2-1前)	教科書ロッカー18	1	白色	○	
3	第1プレハブ	1	2-1	仮設A棟	2	2-1	タブレット充電庫	1	幅90×高110× 奥行45 白色	○	
4	第1プレハブ	1	2-1	仮設A棟	2	2-1	スチール棚(小)	1	幅88×高88× 奥行40 グレー	○	
5	第1プレハブ	1	2-1	仮設A棟	2	2-1	スチール棚(大)	1	幅176×高88× 奥行41.5 グレー	○	
6	第1プレハブ	1	2-1	仮設A棟	2	2-1	木製棚	1	幅90×高80× 奥行38 ベージュ	○	
7	第1プレハブ	1	2-1	旧グラウンド		廃棄物置き場	長机	1	幅180×高73× 奥行45 茶色		○
8	第1プレハブ	1	2-1	仮設A棟	2	2-1	児童用ロッカー(スチール製)	1	幅540×高90× 奥行40	○	
9	第1プレハブ	1	2-1	仮設A棟	2	2-1	掃除道具入れ	1	幅550×高180× 奥行51.5 白色	○	
10	第1プレハブ	1	2-1	仮設A棟	2	2-1	コンテナ(オレンジ色)	1	幅52×高30× 奥行36	○	
11	第1プレハブ	1	2-1	仮設A棟	2	2-1	コンテナ(黄色・水筒用)	2	幅53.5×高31× 奥行37	○	
12	第1プレハブ	1	2-1	仮設A棟	2	2-1	デジタル黒板	1	黒色	○	
13	第1プレハブ	1	2-1	仮設A棟	2	2-1	踏み台	1	幅60×高24× 奥行30 茶色	○	
14	第1プレハブ	1	2-1	仮設A棟	2	2-1	教卓	1	幅89×高89× 奥行59 茶色	○	
15	第1プレハブ	1	2-1	旧グラウンド		廃棄物置き場	配膳台	1	幅125×高55× 奥行50 白色		○
16	第1プレハブ	1	2-1	仮設A棟	2	2-1	配膳台	1	幅125×高55× 奥行50 白色	○	
17	第1プレハブ	1	2-1	仮設A棟	2	2-1	事務机	1	幅100×高70× 奥行60 白色	○	
18	第1プレハブ	1	2-1	仮設A棟	2	2-1	オフィスチェア	1	青色	○	
19	第1プレハブ	1	2-1	仮設A棟	2	2-1	マス黒板	1	表8×12マス 裏7×10マス	○	
20	第1プレハブ	1	2-1	仮設A棟	2	2-1	書庫(スチール製・上下)	1	幅88×高185× 奥行40 ベージュ	○	
21	第1プレハブ	1	2-1	仮設A棟	2	2-1	ゴミ箱(プラスチック製)	1	幅40×高55× 奥行25 グレー	○	
22	第1プレハブ	1	2-1	仮設A棟	2	2-1	書類、小物類	10	段ボール詰	○	

第1プレハブ1階2-2

番号	搬出元			搬入先			名称	個数 セット数	備考(サイズ)	移 設	廃 棄
	施設名	階数	室名	施設名	階数	室名					
1	第1プレハブ	1	2-2	仮設A棟	2	2-2	タブレット充電庫	1	高45×幅110×奥90	○	
2	第1プレハブ	1	2-2	仮設A棟	2	2-2	教科書ロッカー(上下)	1	幅90×奥40×高190	○	
3	第1プレハブ	1	2-2	仮設A棟	2	2-2	オルガン	1	幅100×奥40×高90	○	
4	第1プレハブ	1	2-2	仮設A棟	2	2-2	教卓(大)	1	幅90×奥60×高90	○	
5	第1プレハブ	1	2-2	仮設A棟	2	2-2	教卓(小)	1	幅70×奥45×高90	○	
6	第1プレハブ	1	2-2	仮設A棟	2	2-2	教師用机	1	幅100×奥60×高70	○	
7	第1プレハブ	1	2-2	仮設A棟	2	2-2	教師用いす	1	幅50×奥50×高90	○	
8	第1プレハブ	1	2-2	仮設A棟	2	2-2	そうじ道具入れ	1	幅45×奥50×高180	○	
9	第1プレハブ	1	2-2	仮設A棟	2	2-2	グレーのスチール棚(大)	1	幅175×奥40×高90	○	
10	第1プレハブ	1	2-2	仮設A棟	2	2-2	グレーのスチール棚(小)	1	幅90×奥40×高90	○	
11	第1プレハブ	1	2-2	仮設A棟	2	2-2	児童用ロッカー	3	幅180×奥40×高90	○	
12	第1プレハブ	1	2-2	仮設A棟	2	2-2	長机	1	幅180×奥45×高70	○	
13	第1プレハブ	1	2-2	仮設A棟	2	2-2	電子黒板	1	幅155×奥70×高178	○	
14	第1プレハブ	1	2-2	仮設A棟	2	2-2	かご(黄色)	3	高30×幅50×奥35	○	
15	第1プレハブ	1	廊下(2-2前)	仮設A棟	2	廊下(2-2前)	給食台	1	-	○	
16	第1プレハブ	1	廊下(2-2前)	仮設A棟	2	廊下(2-2前)	ぞうきん掛け	1	-	○	
17	第1プレハブ	1	2-2	仮設A棟	2	2-2	踏み台	1	-	○	
18	第1プレハブ	1	2-2	仮設A棟	2	2-2	書類、小物類	10	ダンボール詰	○	

第1プレハブ1階2-3

番号	搬出元			搬入先			名称	個数 セット数	備考(サイズ)	移 設	廃 棄
	施設名	階数	室名	施設名	階数	室名					
1	第1プレハブ	1	2-3	仮設A棟	2	2-3	タブレット充電庫	1	高45×幅110×奥90	○	
2	第1プレハブ	1	2-3	仮設A棟	2	2-3	教科書ロッカー	1	幅90×奥40×高190	○	
3	第1プレハブ	1	2-3	仮設A棟	2	2-3	グレーのスチール棚(大)	1	高175×幅90×奥40	○	
4	第1プレハブ	1	2-3	仮設A棟	2	2-3	オルガン	1	高85×幅93×奥35	○	
5	第1プレハブ	1	2-3	仮設A棟	2	2-3	教師用机	1	高60×幅100×奥70	○	
6	第1プレハブ	1	2-3	仮設A棟	2	2-3	教卓(茶色)	1	高50×幅80×奥78	○	
7	第1プレハブ	1	2-3	仮設A棟	2	2-3	木の棚(横長)	1	高60×幅170×奥35	○	
8	第1プレハブ	1	2-3	仮設A棟	2	2-3	木の棚(縦長)	1	高90×幅50×奥30	○	
9	第1プレハブ	1	2-3	仮設A棟	2	2-3	給食台	1	高55×幅120×奥45	○	
10	第1プレハブ	1	2-3	仮設A棟	2	2-3	かご(黄, オレンジ)	4	高30×幅50×奥35	○	
11	第1プレハブ	1	2-3	仮設A棟	2	2-3	掃除道具入れ	1	高180×幅45×奥50	○	
12	第1プレハブ	1	2-3	仮設A棟	2	2-3	雑巾がけ	1	高80×幅75×奥45	○	
13	第1プレハブ	1	2-3	仮設A棟	2	2-3	電子黒板	1	高178×幅155×奥70	○	
14	第1プレハブ	1	2-3	仮設A棟	2	2-3	ゴミ箱(大)	1	高55×幅25×奥38	○	
15	第1プレハブ	1	2-3	仮設A棟	2	2-3	ゴミ箱(中)	1	-	○	
16	第1プレハブ	1	2-3	仮設A棟	2	2-3	教師用いす	1	高95×幅50×奥60	○	
17	第1プレハブ	1	2-3	仮設A棟	2	2-3	踏み台	1	高25×幅60×奥30	○	
18	第1プレハブ	1	2-3	仮設A棟	2	2-3	マス黒板	1	-	○	
19	第1プレハブ	1	2-3	仮設A棟	2	2-3	グレーのスチール棚(小)	1	高100×幅80×奥35	○	
20	第1プレハブ	1	2-3	仮設A棟	2	2-3	書類、小物類	10	ダンボール詰	○	



第1プレハブ2階2-4

番号	搬出元			搬入先			名称	個数 セット数	備考(サイズ)	移 設	廃 棄
	施設名	階数	室名	施設名	階数	室名					
1	第1プレハブ	2	2-4	仮設A棟	2	2-4	タブレット充電庫	1	高45×幅110×奥90	○	
2	第1プレハブ	2	2-4	仮設A棟	2	2-4	教科書ロッカー	1	高98×幅88×奥40	○	
3	第1プレハブ	2	2-4	仮設A棟	2	2-4	グレーのスチール棚(大)	1	高175×幅90×奥40	○	
4	第1プレハブ	2	2-4	仮設A棟	2	2-4	オルガン	1	高85×幅93×奥35	○	
5	第1プレハブ	2	2-4	仮設A棟	2	2-4	教師用机	1	高60×幅100×奥70	○	
6	第1プレハブ	2	2-4	仮設A棟	2	2-4	教卓(茶色)	1	高50×幅80×奥78	○	
7	第1プレハブ	2	2-4	仮設A棟	2	2-4	白スチール(小)	1	高87×幅87×奥40	○	
8	第1プレハブ	2	2-4	仮設A棟	2	2-4	グレーのスチール棚(小)	1	高87×幅175×奥41	○	
9	第1プレハブ	2	廊下(2-4前)	仮設A棟	2	廊下(2-4前)	給食台	1	高55×幅90×奥55	○	
10	第1プレハブ	2	2-4	仮設A棟	2	2-4	かご(黄色)	3	高30×幅50×奥35	○	
11	第1プレハブ	2	2-4	仮設A棟	2	2-4	掃除道具入れ	1	高180×幅45×奥50	○	
12	第1プレハブ	2	廊下(2-4前)	仮設A棟	2	廊下(2-4前)	雑巾がけ	1	高80×幅75×奥45	○	
13	第1プレハブ	2	2-4	仮設A棟	2	2-4	電子黒板	1	高178×幅155×奥70	○	
14	第1プレハブ	2	2-4	仮設A棟	2	2-4	ゴミ箱	1	高55×幅25×奥38	○	
15	第1プレハブ	2	2-4	仮設A棟	2	2-4	教師用いす	1	高95×幅50×奥60	○	
16	第1プレハブ	2	2-4	仮設A棟	2	2-4	踏み台	1	高30×幅88×奥30	○	
17	第1プレハブ	2	2-4	仮設A棟	2	2-4	書類、小物類	10	ダンボール詰	○	

本館3階東倉庫

番号	搬出元			搬入先			名称	個数 セット数	備考(サイズ)	移 設	廃 棄
	施設名	階数	室名	施設名	階数	室名					
1	本館	3	東倉庫	仮設A棟	3	倉庫	スチール棚	1	幅177×奥40×高88	○	
2	本館	3	東倉庫	仮設A棟	3	倉庫	スチール棚	1	幅181×奥61×高180	○	
3	本館	3	東倉庫	仮設A棟	3	倉庫	スチール棚	2	幅88×奥40×高88	○	
4	本館	3	東倉庫	旧グラウンド		廃棄物置き場	ロッカー 縦長	1	幅88×奥38×高180		○
5	本館	3	東倉庫	仮設A棟	3	倉庫	ロッカー 縦長	1	幅46×奥61×高180	○	
6	本館	3	東倉庫	仮設A棟	3	倉庫	ラック	1	幅96×奥80×高100	○	
7	本館	3	東倉庫	仮設A棟	3	倉庫	スチール棚(1つ片側だけ扉あり)	2	幅88×奥40×高88	○	
8	本館	3	東倉庫	仮設A棟	3	倉庫	天秤	8	-	○	
9	本館	3	東倉庫	仮設A棟	3	倉庫	手秤	6	-	○	
10	本館	3	東倉庫	仮設A棟	3	倉庫	メスシリンダー	1箱	-	○	
11	本館	3	東倉庫	旧グラウンド		廃棄物置き場	はかり	6	-		○
12	本館	3	東倉庫	仮設A棟	3	倉庫	ミニパケツ	8	-	○	
13	本館	3	東倉庫	仮設A棟	3	倉庫	水筒	3	ダンボール詰	○	
14	本館	3	東倉庫	仮設A棟	3	倉庫	計量カップ	1	ダンボール詰	○	
15	本館	3	東倉庫	仮設A棟	3	倉庫	図形練習板	2	ダンボール詰	○	
16	本館	3	東倉庫	仮設A棟	3	倉庫	立体模型	1	ダンボール詰	○	
17	本館	3	東倉庫	仮設A棟	3	倉庫	位取板	1	ダンボール詰	○	
18	本館	3	東倉庫	仮設A棟	3	倉庫	カラータイル	3	ダンボール詰	○	
19	本館	3	東倉庫	仮設A棟	3	倉庫	積み木	1	ダンボール詰	○	
20	本館	3	東倉庫	旧グラウンド		廃棄物置き場	スチールボックス	1	幅55×奥45×高90 クリーム色		○
21	本館	3	東倉庫	仮設A棟	3	倉庫	ブロック板	1	ダンボール詰	○	
22	本館	3	東倉庫	旧グラウンド		廃棄物置き場	木の棚	1	幅131×奥49×高40 木製		○
23	本館	3	東倉庫	仮設A棟	3	倉庫	角説明教具	2	ダンボール詰	○	
24	本館	3	東倉庫	仮設A棟	3	倉庫	点対象説明器	1	-	○	
25	本館	3	東倉庫	仮設A棟	3	倉庫	新かぞえ棒	1	-	○	
26	本館	3	東倉庫	仮設A棟	3	倉庫	立体の展開図説明板	1	-	○	

本館3階東倉庫

番号	搬出元			搬入先			名称	個数 セット数	備考(サイズ)	移 設	廃 棄
	施設名	階数	室名	施設名	階数	室名					
27	本館	3	東倉庫	仮設A棟	3	倉庫	直方体・立方体説明器	1	-	○	
28	本館	3	東倉庫	仮設A棟	3	倉庫	大型カラー円の面積説明器	1	-	○	
29	本館	3	東倉庫	仮設A棟	3	倉庫	体積説明器	1	-	○	
30	本館	3	東倉庫	仮設A棟	3	倉庫	リットルます4点セット	8	-	○	
31	本館	3	東倉庫	仮設A棟	3	倉庫	かぞえ棒	5	-	○	
32	本館	3	東倉庫	仮設A棟	3	倉庫	大型教授用分数説明板	1	-	○	
33	本館	3	東倉庫	仮設A棟	3	倉庫	1メートルものさし(竹)	1	幅105×奥13×高10 木箱	○	
34	本館	3	東倉庫	仮設A棟	3	倉庫	1メートルものさし(スチール)	1	幅103×奥13×高9 紙箱	○	
35	本館	3	東倉庫	仮設A棟	3	倉庫	時計模型	3	-	○	
36	本館	3	東倉庫	仮設A棟	3	倉庫	確率実験器	1	-	○	
37	本館	3	東倉庫	仮設A棟	3	倉庫	位取マグネットシート	3	-	○	
38	本館	3	東倉庫	仮設A棟	3	倉庫	四角形説明教具	1	-	○	
39	本館	3	東倉庫	仮設A棟	3	倉庫	メジャー	1	-	○	
40	本館	3	東倉庫	仮設A棟	3	倉庫	そろばん模型(大)	3	-	○	
41	本館	3	東倉庫	仮設A棟	3	倉庫	そろばん模型(小)	1	-	○	
42	本館	3	東倉庫	仮設A棟	3	倉庫	分数説明教具	2	-	○	
43	本館	3	東倉庫	仮設A棟	3	倉庫	棒グラフ指導板	3	-	○	
44	本館	3	東倉庫	仮設A棟	3	倉庫	位取り黒板	2	-	○	
45	本館	3	東倉庫	仮設A棟	3	倉庫	円グラフ指導板	1	-	○	
46	本館	3	東倉庫	仮設A棟	3	倉庫	ます目黒板	1	-	○	
47	本館	3	東倉庫	仮設A棟	3	倉庫	算教黒板	2	-	○	
48	本館	3	東倉庫	仮設A棟	3	倉庫	図形練習板(教師用)	1	-	○	
49	本館	3	東倉庫	仮設A棟	3	倉庫	教師用百珠そろばん	2	-	○	
50	本館	3	東倉庫	仮設A棟	3	倉庫	時計黒板	2	-	○	

第2プレハブ1階下足室

搬出元				搬入先							
番号	施設名	階数	室名	施設名	階数	室名	名称	個数 セット数	備考(サイズ)	移 設	廃 棄
1	第2プレハブ	1	下足室	仮設A棟	1	下足室	傘立て	2	幅79cm×奥30cm ×高49cm スチール	○	
2	第2プレハブ	1	下足室	仮設A棟	1	下足室	ロッカー縦長	2	幅46cm×奥51cm ×高180cm スチール	○	

第2プレハブ1階階段下倉庫

番号	搬出元			搬入先			名称	個数 セット数	備考(サイズ)	移 設	廃 棄
	施設名	階数	室名	施設名	階数	室名					
1	第2プレハブ	1	階段下倉庫	仮設A棟	3	倉庫	靴箱	4	幅148cm×奥32cm ×高103cm 木製	○	
2	第2プレハブ	1	階段下倉庫	仮設A棟	3	倉庫	ロッカー縦長	1	幅48cm×奥38cm× 高180cm スチール	○	
3	第2プレハブ	1	階段下倉庫	仮設A棟	3	倉庫	ロッカー	1	幅89cm×奥38cm× 高180cm スチール	○	
4	第2プレハブ	1	階段下倉庫	仮設A棟	3	倉庫	扉なし棚	1	幅80cm×奥26cm× 高152cm スチール	○	
5	第2プレハブ	1	階段下倉庫	仮設A棟	3	倉庫	扉あり棚	1	幅175cm×奥40cm ×高70cm スチール	○	
6	第2プレハブ	1	階段下倉庫	仮設A棟	3	倉庫	扉あり棚	1	幅150cm×奥40cm ×高88cm スチール	○	

第2プレハブ1階便所

搬出元			搬入先								
番号	施設名	階数	室名	施設名	階数	室名	名称	個数 セット数	備考(サイズ)	移設	廃棄
1	第2プレハブ	1	便所	仮設A棟	3	便所	掃除用ロッカー	1	幅46cm×奥53cm ×高180cm 灰色	○	

第2プレハブ2階便所

搬出元				搬入先							
番号	施設名	階数	室名	施設名	階数	室名	名称	個数 セット数	備考(サイズ)	移 設	廃 棄
1	第2プレハブ	2	便所	仮設A棟	3	便所	掃除用ロッカー	1	幅46cm×奥53cm ×高180cm 灰色	○	

第1プレハブ2階3-1

番号	搬出元			搬入先			名称	個数 セット数	備考(サイズ)	移 設	廃 棄
	施設名	階数	室名	施設名	階数	室名					
1	第1プレハブ	2	3-1	仮設A棟	3	3-1	タブレット倉庫	1	幅90×奥45×高113 白色	○	
2	第1プレハブ	2	3-1	仮設A棟	3	3-1	エレクトーン	1	幅98×奥40×高83 茶色	○	
3	第1プレハブ	2	3-1	仮設A棟	3	3-1	配膳台	1	幅120×奥45×高55 白色	○	
4	第1プレハブ	2	3-1	仮設A棟	3	3-1	教卓	1	幅75×奥50×高 80cm 木目・下スチール	○	
5	第1プレハブ	2	3-1	仮設A棟	3	3-1	教師用机	1	幅100×奥57×高 70cm グレー	○	
6	第1プレハブ	2	3-1	仮設A棟	3	3-1	ロッカー縦長	1	幅45×奥53×高178 スチール	○	
7	第1プレハブ	2	3-1	仮設A棟	3	3-1	扉付きロッカー	2	幅90×奥45×高88 cm スチール	○	
8	第1プレハブ	2	3-1	仮設A棟	3	3-1	扉無しロッカー	1	幅120×奥50×高70 cm スチール	○	
9	第1プレハブ	2	3-1	仮設A棟	3	3-1	扉無しロッカー	1	幅120×奥50×高80 cm スチール	○	
10	第1プレハブ	2	3-1	仮設A棟	3	3-1	木製ロッカー	1	幅95×奥40×高82 cm 木製	○	
11	第1プレハブ	2	3-1	仮設A棟	3	3-1	踏み台	1	幅180×奥45×高20 cm 木製	○	
12	第1プレハブ	2	3-1	仮設A棟	3	3-1	扉無しロッカー ランドセル入れ	3	幅180×奥40×高90 cm スチール	○	
13	第1プレハブ	2	3-1	仮設A棟	3	3-1	かご(水筒入れ)	3	幅52×奥37×高30 黄色	○	
14	第1プレハブ	2	3-1	仮設A棟	3	3-1	かご(ボール入れ)	1	幅55×奥43×高30 青色	○	
15	第1プレハブ	2	3-1	仮設A棟	3	3-1	椅子	1	青	○	
16	第1プレハブ	2	3-1	仮設A棟	3	3-1	椅子	1	木製 下スチール	○	
17	第1プレハブ	2	3-1	仮設A棟	3	3-1	テレビ	1	幅151×奥71×高 180cm 黒	○	
18	第1プレハブ	2	廊下(3-1)	仮設A棟	3	廊下(3-1)	扉付きロッカー	1	幅88×奥40×高83 cm スチール	○	
19	第1プレハブ	2	3-1	仮設A棟	3	3-1	書類、小物類	10	段ボール詰	○	



第1プレハブ2階3-2

番号	搬出元			搬入先			名称	個数 セット数	備考(サイズ)	移 設	廃 棄
	施設名	階数	室名	施設名	階数	室名					
1	第1プレハブ	2	3-2	仮設A棟	3	3-2	タブレット倉庫	1	幅90×奥45×高113 白色	○	
2	第1プレハブ	2	3-2	仮設A棟	3	3-2	エレクトーン	1	幅98×奥40×高83 茶色	○	
3	第1プレハブ	2	3-2	仮設A棟	3	3-2	配膳台	1	幅96×奥56×高56 白色	○	
4	第1プレハブ	2	3-2	仮設A棟	3	3-2	教卓	1	幅79×奥50×高 80cm 木目・下スチール	○	
5	第1プレハブ	2	3-2	仮設A棟	3	3-2	教師用机	1	幅91×奥63×高 77cm グレー	○	
6	第1プレハブ	2	3-2	仮設A棟	3	3-2	掃除用ロッカー縦長	1	幅45×奥53×高178 スチール	○	
7	第1プレハブ	2	3-2	仮設A棟	3	3-2	扉付きロッカー	2	幅88×奥40×高88 cm スチール	○	
8	第1プレハブ	2	3-2	仮設A棟	3	3-2	扉無しロッカー	1	幅88×奥40×高88 cm スチール	○	
9	第1プレハブ	2	3-2	仮設A棟	3	3-2	教師用扉無しロッカー	1	幅88×奥41×高180 cm	○	
10	第1プレハブ	2	3-2	仮設A棟	3	3-2	本棚	1	幅91×奥42×高80 cm	○	
11	第1プレハブ	2	3-2	仮設A棟	3	3-2	踏み台	1	幅150×奥32×高30 cm 木製	○	
12	第1プレハブ	2	3-2	仮設A棟	3	3-2	扉無しロッカー ランドセル入れ	3	幅180×奥40×高91 cm スチール	○	
13	第1プレハブ	2	3-2	仮設A棟	3	3-2	かご(水筒入れ)	3	幅52×奥37×高33 黄色	○	
14	第1プレハブ	2	3-2	仮設A棟	3	3-2	かご(ボール入れ)	1	幅52×奥25×高32 オレンジ色	○	
15	第1プレハブ	2	3-2	仮設A棟	3	3-2	椅子	1	幅43×奥40×高90 青色	○	
16	第1プレハブ	2	3-2	仮設A棟	3	3-2	テレビ	1	幅151×奥71×高 191cm	○	
17	第1プレハブ	2	3-2	仮設A棟	3	3-2	書類、小物類	10	段ボール詰	○	

第2プレハブ1階3-3

番号	搬出元			搬入先			名称	個数 セット数	備考(サイズ)	移 設	廃 棄
	施設名	階数	室名	施設名	階数	室名					
1	第2プレハブ	1	3-3	仮設A棟	3	3-3	教師用机	1	幅120×奥70×高70 グレー	○	
2	第2プレハブ	1	3-3	仮設A棟	3	3-3	椅子	1	幅43×奥40×高90 青色	○	
3	第2プレハブ	1	3-3	仮設A棟	3	3-3	教卓	1	幅80×奥60×高70 木目・下スチール	○	
4	第2プレハブ	1	3-3	仮設A棟	3	3-3	テレビ	1	幅152×奥71×高180 ブラック	○	
5	第2プレハブ	1	3-3	仮設A棟	3	3-3	配膳台	1	幅110×奥46×高60 ホワイト	○	
6	第2プレハブ	1	3-3	仮設A棟	3	3-3	タブレット保管庫	1	幅90×奥45×高113 ホワイト	○	
7	第2プレハブ	1	3-3	仮設A棟	3	3-3	ランドセルロッカー	3	幅178×奥40×高88 スチール	○	
8	第2プレハブ	1	3-3	仮設A棟	3	3-3	掃除道具入れ縦長	1	幅45×奥53×高178 スチール	○	
9	第2プレハブ	1	3-3	仮設A棟	3	3-3	扉ありロッカー	2	幅120×奥50×高70 スチール	○	
10	第2プレハブ	1	3-3	仮設A棟	3	3-3	可動式ロッカー	1	幅90×奥40×高80 木目	○	
11	第2プレハブ	1	3-3	仮設A棟	3	3-3	水筒入れ, ボールかご	3	幅58×奥43×高30 プラスチック	○	
12	第2プレハブ	1	3-3	仮設A棟	3	3-3	オルガン	1	幅92×奥40×高85 木目	○	
13	第2プレハブ	1	廊下(3-3前)	仮設A棟	3	廊下(3-3前)	雑巾がけ	1	幅60×奥40×高62 スチール	○	
14	第2プレハブ	1	3-3	仮設A棟	3	3-3	オルガン	1	幅92×奥40×高85 木目	○	
15	第2プレハブ	1	3-3	仮設A棟	3	3-3	書類、小物類	10	ダンボール詰	○	

第2プレハブ2階3-4

番号	搬出元			搬入先			名称	個数 セット数	備考(サイズ)	移 設	廃 棄
	施設名	階数	室名	施設名	階数	室名					
1	第2プレハブ	2	3-4	仮設A棟	3	3-4	教師用机	1	幅120×奥70×高70 グレー	○	
2	第2プレハブ	2	3-4	仮設A棟	3	3-4	椅子	1	幅43×奥40×高90 青色	○	
3	第2プレハブ	2	3-4	仮設A棟	3	3-4	教卓	1	幅90×奥60×高90 木目・下スチール	○	
4	第2プレハブ	2	3-4	仮設A棟	3	3-4	教員机横教科書ロッカー	2	幅88×奥40×高88 グレー	○	
5	第2プレハブ	2	3-4	仮設A棟	3	3-4	テレビ	1	幅152×奥71×高180 ブラック	○	
6	第2プレハブ	2	3-4	仮設A棟	3	3-4	配膳台	1	幅110×奥46×高60 ホワイト・グリーン	○	
7	第2プレハブ	2	3-4	仮設A棟	3	3-4	タブレット保管庫	1	幅90×奥45×高113 ホワイト	○	
8	第2プレハブ	2	3-4	仮設A棟	3	3-4	ランドセルロッカー	3	幅178×奥40×高88 スチール	○	
9	第2プレハブ	2	3-4	仮設A棟	3	3-4	掃除道具入れ	1	幅45×奥53×高178 スチール	○	
10	第2プレハブ	2	3-4	仮設A棟	3	3-4	扉なしロッカー	1	幅88×奥40×高88 スチール	○	
11	第2プレハブ	2	3-4	仮設A棟	3	3-4	可動式ロッカー	2	幅90×奥38×高82 木目	○	
12	第2プレハブ	2	3-4	仮設A棟	3	3-4	踏み台	1	幅180×奥45×高20 木	○	
13	第2プレハブ	2	3-4	仮設A棟	3	3-4	水筒入れ, ボールかご	3	幅58×奥43×高30 プラスチック	○	
14	第2プレハブ	2	廊下(3-4前)	仮設A棟	3	廊下(3-4前)	傘立て	1	幅78×奥33×高49 スチール	○	
15	第2プレハブ	2	廊下(3-4前)	仮設A棟	3	廊下(3-4前)	雑巾がけ	1	幅58×奥4×高102 スチール	○	
16	第2プレハブ	2	廊下(3-4前)	仮設A棟	3	廊下(3-4前)	扉なしロッカー	2	幅88×奥40×高88 スチール	○	
17	第2プレハブ	2	廊下(3-4前)	仮設A棟	3	廊下(3-4前)	扉あり教科書ロッカー	1	幅150×奥40×高88 スチール	○	
18	第2プレハブ	2	廊下(3-4前)	仮設A棟	3	廊下(3-4前)	オルガン	1	幅98×奥37×高82	○	
19	第2プレハブ	2	廊下(3-4前)	旧グラウンド		廃棄物置き場	オルガン	1	幅98×奥37×高82		○
20	第2プレハブ	2	3-4	仮設A棟	3	3-4	書類、小物類	10	ダンボール詰	○	

本館3階図工室

番号	搬出元			搬入先			名称	個数 セット数	備考(サイズ)	移 設	廃 棄
	施設名	階数	室名	施設名	階数	室名					
1	本館	3	図工室	旧グラウンド		廃棄物置き場	ドラム缶	1	青色		○
2	本館	3	図工室	仮設A棟	3	図工室	電動糸のこ	10	-	○	
3	本館	3	図工室	仮設A棟	3	図工室	画版	37枚	段ボール詰	○	
4	本館	3	図工室	仮設A棟	3	図工室	粘土板	40枚	段ボール詰	○	
5	本館	3	図工室	仮設A棟	3	図工室	版画インク	40個	段ボール詰	○	
6	本館	3	図工室	仮設A棟	3	図工室	版画を貼るときの板	39枚	段ボール詰	○	
7	本館	3	図工室	仮設A棟	3	図工室	PTA ペンキと道具	1	段ボール詰	○	
8	本館	3	図工室	仮設A棟	3	図工室	のこぎり(両刃大10, 黄色20, クラフト21, 両刃9, 片刃22, 新片刃20)	102本	段ボール詰	○	
9	本館	3	図工室	仮設A棟	3	図工室	きり	6本	段ボール詰	○	
10	本館	3	図工室	仮設A棟	3	図工室	かなづち	47本	2つのケースに収納	○	
11	本館	3	図工室	仮設A棟	3	図工室	木づち	8本	段ボール詰	○	
12	本館	3	図工室	仮設A棟	3	図工室	版画のローラーだけ	約40本	2かご	○	
13	本館	3	図工室	仮設A棟	3	図工室	スパッタリング	50組	段ボール詰	○	
14	本館	3	図工室	仮設A棟	3	図工室	フレーム(額)	3	50cm×70cm	○	
15	本館	3	図工室	旧グラウンド		廃棄物置き場	作業机	1	幅 2m13cm 奥 1m22cm 高さ 70cm		○
16	本館	3	図工室	旧グラウンド		廃棄物置き場	糸のこ置き机	1	幅 4m10cm 奥 80cm 高さ 70cm		○
17	本館	3	図工室	仮設A棟	3	図工室	教卓	1	幅 75cm 奥 50cm 高さ 80cm	○	
18	本館	3	図工室	旧グラウンド		廃棄物置き場	青い棚	1	幅 77cm 奥 30cm 高さ 98cm		○
19	本館	3	図工室	仮設A棟	3	図工室	作品棚	1	幅 77cm 奥 47cm 高さ 1m9cm	○	
20	本館	3	図工室	仮設A棟	3	図工室	木製椅子(児童用)	46	幅 30cm 奥 30cm 高さ 42cm	○	
21	本館	3	図工室	仮設A棟	3	図工室	版画ローラーセット	2	幅 36cm 奥 44cm 高さ 50cm	○	
22	本館	3	図工室	仮設A棟	3	図工室	掃除用ロッカー	1	幅 41cm 奥 51cm 高さ 1m80cm	○	
23	本館	3	図工室	仮設A棟	3	図工室	スチールロッカー	1	幅 90cm 奥 40cm 高さ 80cm	○	
24	本館	3	図工室	旧グラウンド		廃棄物置き場	模様入り棚	1	白色 幅 88cm 奥 32cm 高さ 78cm		○
25	本館	3	図工室	仮設A棟	3	図工室	衣装ケース(大)	6	透明 幅 60cm 奥 43cm 高さ 30cm	○	

本館3階図工室

番号	搬出元			搬入先			名称	個数 セット数	備考(サイズ)	移 設	廃 棄
	施設名	階数	室名	施設名	階数	室名					
26	本館	3	図工室	仮設A棟	3	図工室	衣装ケース	1	ピンク色 幅 70cm 奥 42cm 高さ 20cm	○	
27	本館	3	図工室	仮設A棟	3	図工室	衣装ケース(中)	1	白色 幅 40cm 奥 52cm 高さ 30cm	○	
28	本館	3	図工室	仮設A棟	3	図工室	長机(児童用)	7	幅 1m80cm 奥 90cm 高さ 76cm	○	
29	本館	3	図工室	仮設A棟	3	図工室	白テーブル	1	幅 1m20cm 奥 75cm 高さ 72cm	○	
30	本館	3	図工室	旧グラウンド		廃棄物置き場	電動糸のこ	6	-		○
31	本館	3	図工室	仮設A棟	3	図工室	段ボールカッター	66本	2箱 (A4サイズ)	○	
32	本館	3	図工室	仮設A棟	3	図工室	ペンチ	24本	3ケース	○	
33	本館	3	図工室	仮設A棟	3	図工室	金切りはさみ	27本	段ボール詰	○	
34	本館	3	図工室	仮設A棟	3	図工室	かんな	19本	段ボール詰	○	
35	本館	3	図工室	仮設A棟	3	図工室	粘土ペラなど	約70本	2箱 (A4サイズ)	○	
36	本館	3	図工室	仮設A棟	3	図工室	書類、小物類	10	ダンボール詰	○	

本館 3階便所

番号	搬出元			搬入先			名称	個数 セット数	備考(サイズ)	移 設	廃 棄
	施設名	階数	室名	施設名	階数	室名					
1	本館	3	便所	仮設A棟	2	便所	ごみ箱	1	幅40×奥20×高58	○	

新館 1 階下足室

番号	搬出元			搬入先			名称	個数 セット数	備考(サイズ)	移 設	廃 棄
	施設名	階数	室名	施設名	階数	室名					
1	新館	1	下足室	仮設 A 棟	1	下足室	傘立て	1	幅80×奥30×高50	○	
2	新館	1	下足室	仮設 A 棟	1	下足室	傘立て	5	幅90×奥30×高50	○	
3	新館	1	下足室	仮設 A 棟	1	下足室	傘立てトレー	3	幅45×奥30×高5	○	
4	新館	1	下足室	仮設 A 棟	1	下足室	掃除用ロッカー	1	幅45×奥50×高175	○	
5	新館	1	下足室	仮設 A 棟	1	下足室	一輪車立て	2	幅150×奥65×高55	○	
6	新館	1	下足室	仮設 A 棟	1	下足室	雑巾がけ	1	幅62×奥40×高60	○	

新館2階倉庫

番号	搬出元			搬入先			名称	個数 セット数	備考(サイズ)	移 設	廃 棄
	施設名	階数	室名	施設名	階数	室名					
1	新館	2	倉庫	仮設A棟	2	倉庫	水黒板	1	幅55×奥1×高90	○	
2	新館	2	倉庫	仮設A棟	2	倉庫	ローマ字黒板	1	幅90×奥2×高120	○	
3	新館	2	倉庫	仮設A棟	2	倉庫	はしご	1	幅50×奥20×高150	○	
4	新館	2	倉庫	仮設A棟	2	倉庫	棚	2	幅90×奥50×高190	○	
5	新館	2	倉庫	仮設A棟	2	倉庫	教卓	1	幅70×奥45×高90	○	



新館 2 階便所

番号	搬出元			搬入先			名称	個数 セット数	備考(サイズ)	移 設	廃 棄
	施設名	階数	室名	施設名	階数	室名					
1	新館	2	便所	仮設A棟	2	便所	ごみ箱	1	幅30×奥25×高55	○	

本館3階4-1

番号	搬出元			搬入先			名称	個数 セット数	備考(サイズ)	移 設	廃 棄
	施設名	階数	室名	施設名	階数	室名					
1	本館	3	4-1	仮設A棟	2	4-1	教卓	1	幅75×奥50×高78	○	
2	本館	3	4-1	仮設A棟	2	4-1	配膳台	1	幅120×奥45×高55	○	
3	本館	3	4-1	仮設A棟	2	4-1	教師用机	1	幅90×奥65×高75	○	
4	本館	3	4-1	仮設A棟	2	4-1	教師用椅子	1	幅40×奥45×高80	○	
5	本館	3	4-1	仮設A棟	2	4-1	電子黒板	1	幅152×奥70×高175	○	
6	本館	3	4-1	仮設A棟	2	4-1	ゴミ箱	1	幅40×奥20×高70	○	
7	本館	3	4-1	仮設A棟	2	4-1	掃除用ロッカー	1	幅45×奥50×高175	○	
8	本館	3	4-1	仮設A棟	2	4-1	タブレット保管庫	1	幅90×奥45×高110	○	
9	本館	3	4-1	仮設A棟	2	4-1	教科書用ロッカー	1	幅150×奥40×高90	○	
10	本館	3	4-1	仮設A棟	2	4-1	木製の棚	2	幅150×奥40×高80	○	
11	本館	3	4-1	仮設A棟	2	4-1	スチール製ロッカー	1	幅90×奥45×高90	○	
12	本館	3	4-1	仮設A棟	2	4-1	スチール製ロッカー	1	幅180×奥40×高100	○	
13	本館	3	廊下(4-1前)	旧グラウンド		廃棄物置き場	オルガン	1	幅95×奥45×高80		○
14	本館	3	廊下(4-1前)	仮設A棟	2	廊下(4-1前)	雑巾がけ	1	幅58×奥35×高60	○	
15	本館	3	廊下(4-1前)	仮設A棟	2	廊下(4-1前)	掃除用ロッカー	1	幅45×奥50×高175	○	
16	本館	3	4-1	仮設A棟	2	4-1	書類、小物類	10	ダンボール詰	○	

本館3階4-2

番号	搬出元			搬入先			名称	個数 セット数	備考(サイズ)	移 設	廃 棄
	施設名	階数	室名	施設名	階数	室名					
1	本館	3	4-2	仮設A棟	2	4-2	教卓	1	幅75×奥50×高78	○	
2	本館	3	4-2	仮設A棟	2	4-2	配膳台	2	幅120×奥45×高55	○	
3	本館	3	4-2	旧グラウンド		廃棄物置き場	配膳台	1	幅120×奥45×高55		○
4	本館	3	4-2	仮設A棟	2	4-2	教師用机	1	幅90×奥65×高75	○	
5	本館	3	4-2	仮設A棟	2	4-2	教師用椅子	1	幅40×奥45×高80	○	
6	本館	3	4-2	仮設A棟	2	4-2	電子黒板	1	幅152×奥70×高175	○	
7	本館	3	4-2	仮設A棟	2	4-2	ロッカー	1	幅87×奥38×高175	○	
8	本館	3	4-2	仮設A棟	2	4-2	掃除用ロッカー	1	幅45×奥50×高175	○	
9	本館	3	4-2	仮設A棟	2	4-2	タブレット保管庫	1	幅90×奥45×高110	○	
10	本館	3	4-2	旧グラウンド		廃棄物置き場	登り台	1	幅150×奥30×高30 木製		○
11	本館	3	4-2	仮設A棟	2	4-2	教科書用ロッカー	1	幅150×奥40×高90	○	
12	本館	3	4-2	仮設A棟	2	4-2	棚	1	幅150×奥45×高75	○	
13	本館	3	4-2	仮設A棟	2	4-2	三段ボックス	1	幅45×奥28×高90	○	
14	本館	3	4-2	旧グラウンド		廃棄物置き場	オルガン	1	幅95×奥45×高80		○
15	本館	3	4-2	仮設A棟	2	4-2	雑巾がけ	1	幅58×奥35×高60	○	
16	本館	3	4-2	仮設A棟	2	4-2	方眼黒板	1	-	○	
17	本館	3	4-2	仮設A棟	2	4-2	予定黒板	1	-	○	
18	本館	3	4-2	仮設A棟	2	4-2	ゴミ箱	1	幅30×奥25×高55	○	
19	本館	3	4-2	仮設A棟	2	4-2	書類、小物類	10	ダンボール詰	○	

新館 2階 4-3

番号	搬出元			搬入先			名称	個数 セット数	備考(サイズ)	移 設	廃 棄
	施設名	階数	室名	施設名	階数	室名					
1	新館	2	4-3	仮設A棟	2	4-3	配膳台	1	幅120×奥50×高55	○	
2	新館	2	4-3	仮設A棟	2	4-3	教師用机	1	幅90×奥65×高75	○	
3	新館	2	4-3	仮設A棟	2	4-3	教師用椅子	1	幅40×奥45×高80	○	
4	新館	2	4-3	仮設A棟	2	4-3	電子黒板	1	幅152×奥70×高175	○	
5	新館	2	4-3	仮設A棟	2	4-3	ごみ箱	1	幅60×奥50×高55	○	
6	新館	2	4-3	仮設A棟	2	4-3	掃除ロッカー	1	幅40×奥50×高175	○	
7	新館	2	4-3	仮設A棟	2	4-3	タブレット保管庫	1	幅90×奥45×高110	○	
8	新館	2	4-3	仮設A棟	2	4-3	教科書用ロッカー	1	幅90×奥40×高100	○	
9	新館	2	4-3	仮設A棟	2	4-3	雑巾がけ	1	幅70×奥35×高60	○	
10	新館	2	4-3	仮設A棟	2	4-3	教卓	1	幅60×奥90×高90	○	
11	新館	2	4-3	仮設A棟	2	4-3	スチール棚	1	幅50×奥100×高140	○	
12	新館	2	4-3	仮設A棟	2	4-3	木製棚	2	幅40×奥90×高90	○	
13	新館	2	4-3	仮設A棟	2	4-3	木製棚	1	幅60×奥70×高140	○	
14	新館	2	4-3	仮設A棟	2	4-3	木製棚	1	幅30×奥90×高80	○	
15	新館	2	4-3	仮設A棟	2	4-3	黒板前木製の踏み台	1	幅50×奥180×高30	○	
16	新館	2	4-3	仮設A棟	2	4-3	書類、小物類	10	ダンボール詰	○	

新館2階4-4

番号	搬出元			搬入先			名称	個数 セット数	備考(サイズ)	移 設	廃 棄
	施設名	階数	室名	施設名	階数	室名					
1	新館	2	4-4	仮設A棟	2	4-4	教卓	1	幅70×奥45×高90	○	
2	新館	2	4-4	仮設A棟	2	4-4	配膳台	1	幅120×奥50×高55	○	
3	新館	2	4-4	仮設A棟	2	4-4	教師用机	1	幅90×奥65×高75	○	
4	新館	2	4-4	仮設A棟	2	4-4	教師用椅子	1	幅40×奥45×高80	○	
5	新館	2	4-4	仮設A棟	2	4-4	電子黒板	1	幅152×奥70×高175	○	
6	新館	2	4-4	仮設A棟	2	4-4	ごみ箱	1	幅30×奥25×高55	○	
7	新館	2	4-4	仮設A棟	2	4-4	掃除ロッカー	1	幅40×奥50×高175	○	
8	新館	2	4-4	仮設A棟	2	4-4	タブレット保管庫	1	幅90×奥45×高110	○	
9	新館	2	4-4	仮設A棟	2	4-4	教科書用ロッカー	1	幅90×奥40×高100	○	
10	新館	2	4-4	仮設A棟	2	4-4	木製の本棚	1	幅90×奥40×高80	○	
11	新館	2	4-4	仮設A棟	2	4-4	スチール製ロッカー	1	幅90×奥40×高100	○	
12	新館	2	4-4	仮設A棟	2	4-4	スチール製ロッカー	1	幅90×奥40×高180	○	
13	新館	2	4-4	仮設A棟	2	4-4	スチール製ロッカー	1	幅175×奥40×高90	○	
14	新館	2	4-4	仮設A棟	2	4-4	スチール製ロッカー	2	幅120×奥50×高70	○	
15	新館	2	4-4	仮設A棟	2	4-4	オルガン	1	幅150×奥35×高85	○	
16	新館	2	4-4	仮設A棟	2	4-4	雑巾がけ	1	幅70×奥35×高60	○	
17	新館	2	4-4	仮設A棟	2	4-4	教師用椅子	1	幅45×奥30×高45	○	
18	新館	2	4-4	仮設A棟	2	4-4	木の台	1	幅175×奥33×高30	○	
19	新館	2	4-4	仮設A棟	2	4-4	書類、小物類	10	ダンボール詰	○	

新館 1階倉庫

番号	搬出元			搬入先			名称	個数 セット数	備考(サイズ)	移 設	廃 棄
	施設名	階数	室名	施設名	階数	室名					
1	新館	1	倉庫	仮設A棟	2	倉庫	スチール棚 (大)	2	50×200×180 白	○	
2	新館	1	倉庫	仮設A棟	2	倉庫	段ボール 水切り	大1	段ボール詰	○	
3	新館	1	倉庫	仮設A棟	2	倉庫	段ボール トイレブラシ	1	段ボール詰	○	
4	新館	1	倉庫	仮設A棟	2	倉庫	段ボール 毛かき	2	段ボール詰	○	
5	新館	1	倉庫	仮設A棟	2	倉庫	段ボール 自在ぼうき	長1	段ボール詰	○	
6	新館	1	倉庫	仮設A棟	2	倉庫	段ボール 自在ぼうき先	小3	段ボール詰	○	
7	新館	1	倉庫	仮設A棟	2	倉庫	段ボール トイレスリッパ	1	段ボール詰	○	
8	新館	1	倉庫	仮設A棟	2	倉庫	段ボール 汚物入れ	1	段ボール詰	○	
9	新館	1	倉庫	仮設A棟	2	倉庫	かご ホース	1	かご詰	○	
10	新館	1	倉庫	仮設A棟	2	倉庫	かご スリッパ	1	かご詰	○	
11	新館	1	倉庫	仮設A棟	2	倉庫	かご 足ふきぞうきん	2	かご詰	○	
12	新館	1	倉庫	仮設A棟	2	倉庫	かご タワシ他	1	かご詰	○	
13	新館	1	倉庫	仮設A棟	2	倉庫	かご スリッパ	2	かご詰	○	
14	新館	1	倉庫	仮設A棟	2	倉庫	バケツ	15	-	○	
15	新館	1	倉庫	仮設A棟	2	倉庫	ほうき	15	-	○	
16	新館	1	倉庫	仮設A棟	2	倉庫	モップ 柄	15	-	○	
17	新館	1	倉庫	仮設A棟	2	倉庫	支柱	15	-	○	
18	新館	1	倉庫	仮設A棟	2	倉庫	緑マット (人工芝)	2	-	○	
19	新館	1	倉庫	仮設A棟	2	倉庫	ジョウロ	6	-	○	

新館3階倉庫

番号	搬出元			搬入先			名称	個数 セット数	備考(サイズ)	移 設	廃 棄
	施設名	階数	室名	施設名	階数	室名					
1	新館	3	倉庫	仮設屋外倉庫	1	倉庫1	玉入れの玉	衣装ケース2	90×60×50	○	
2	新館	3	倉庫	仮設屋外倉庫	1	倉庫1	大だいこ	2	-	○	
3	新館	3	倉庫	仮設屋外倉庫	1	倉庫1	ブラカード 10	箱1	90×40×40	○	
4	新館	3	倉庫	仮設屋外倉庫	1	倉庫1	竹の棒 カラフル	10	200cm程度	○	
5	新館	3	倉庫	仮設屋外倉庫	1	倉庫1	木の板 入退場門	4	90×70	○	
6	新館	3	倉庫	仮設屋外倉庫	1	倉庫1	玉入れのかご	4	120cm	○	
7	新館	3	倉庫	仮設屋外倉庫	1	倉庫1	等賞旗	6	120cm	○	
8	新館	3	倉庫	仮設屋外倉庫	1	倉庫1	木の整理棚	1	400×70×150	○	
9	新館	3	倉庫	仮設屋外倉庫	1	倉庫1	竹のよしず(すだれ?)	14	200cm	○	
10	新館	3	倉庫	仮設屋外倉庫	1	倉庫1	たいこのバチ	1箱	-	○	
11	新館	3	倉庫	仮設屋外倉庫	1	倉庫1	大玉	3箱	90×90×25	○	
12	新館	3	倉庫	仮設屋外倉庫	1	倉庫1	万国旗	2箱	80×70×15	○	
13	新館	3	倉庫	仮設屋外倉庫	1	倉庫1	紅白幕	1箱	80×70×20	○	
14	新館	3	倉庫	旧グラウンド		廃棄物置き場	白いはしご状のもの	4	200×90		○
15	新館	3	倉庫	旧グラウンド		廃棄物置き場	木の看板	8	50×70		○

本館 3階音楽室

番号	搬出元			搬入先			名称	個数 セット数	備考(サイズ)	移 設	廃 棄
	施設名	階数	室名	施設名	階数	室名					
1	本館	3	音楽室	旧グラウンド		廃棄物置き場	テレビ	1	45×64×45		○
2	本館	3	音楽室	旧グラウンド		廃棄物置き場	DVDビデオプレーヤー	1	3.5×43×21		○
3	本館	3	音楽室	旧グラウンド		廃棄物置き場	ビデオカセットレコーダー	1	8×43×21		○
4	本館	3	音楽室	旧グラウンド		廃棄物置き場	ミュージックボード	1	100×50×5 緑色		○
5	本館	3	音楽室	仮設A棟	3	音楽室	オルガン	6	80×120×40 茶色	○	
6	本館	3	音楽室	仮設A棟	3	音楽室	オルガン	1	80×100×40 紺色	○	
7	本館	3	音楽室	仮設A棟	3	音楽室	棚	1	180×120×60 灰色	○	
8	本館	3	音楽室	仮設A棟	3	音楽室	掃除ロッカー	1	180×45×50	○	
9	本館	3	音楽室	仮設A棟	3	音楽室	移動式黒板	1	180×175	○	
10	本館	3	音楽室	仮設A棟	3	音楽室	ホワイトボード	1	170×180	○	
11	本館	3	音楽室	仮設A棟	3	音楽準備室	琴	4	30×190×15	○	
12	本館	3	音楽室	仮設A棟	3	音楽室	オルガン用イス	11	高さ50	○	
13	本館	3	音楽室	仮設A棟	3	音楽準備室	マーチング用太鼓セット	5	-	○	
14	本館	3	音楽室	仮設A棟	3	音楽準備室	太鼓 大	1	60×60×40	○	
15	本館	3	音楽室	仮設A棟	3	音楽準備室	太鼓 中	1	50×50×40	○	
16	本館	3	音楽室	仮設A棟	3	音楽準備室	太鼓 小	1	30×30×40	○	
17	本館	3	音楽室	仮設A棟	3	音楽室	踏み台	2	幅150×1 幅110×1	○	
18	本館	3	音楽室	仮設A棟	3	音楽室	スピーカー	3	50×40×25 黒色	○	
19	本館	3	音楽室	仮設A棟	3	音楽室	譜面台	1	高さ100 黒色	○	
20	本館	3	音楽室	仮設A棟	3	音楽室	棚	1	45×64×45 灰色	○	
21	本館	3	音楽室	仮設A棟	3	音楽室	電子オルガン	1	スズキ S0-30	○	
22	本館	3	音楽室	仮設A棟	3	音楽室	ハンドベル	1	幅90	○	
23	本館	3	音楽室	仮設A棟	3	音楽室	譜面台	30	-	○	
24	本館	3	音楽室	仮設A棟	3	音楽室	オルガン	2	75×90×30	○	
25	本館	3	音楽室	仮設A棟	3	音楽室	グランドピアノ	1	180×140×100	○	



本館 3 階音楽室

番号	搬出元			搬入先			名称	個数 セット数	備考(サイズ)	移 設	廃 棄
	施設名	階数	室名	施設名	階数	室名					
26	本館	3	音楽室	仮設A棟	3	音楽室	木琴	8	80×110×65	○	
27	本館	3	音楽室	仮設A棟	3	音楽室	鉄琴	2	80×110×50	○	
28	本館	3	音楽室	仮設A棟	3	音楽室	アコーディオン	21	幅40	○	
29	本館	3	音楽室	仮設A棟	3	音楽室	棚	2	85×170×40 灰色	○	
30	本館	3	音楽室	仮設A棟	3	音楽室	教卓	1	75×100×70	○	
31	本館	3	音楽室	仮設A棟	3	音楽室	棚	1	180×90×40 アイボリー	○	
32	本館	3	音楽室	仮設A棟	3	音楽室	棚	1	90×60×30 茶色	○	
33	本館	3	音楽室	仮設A棟	3	音楽室	棚(戸あり)	1	90×170×40 灰色	○	
34	本館	3	音楽室	仮設A棟	3	音楽室	棚	1	80×100×40 黒色	○	
35	本館	3	音楽室	仮設A棟	3	音楽室	教卓	1	90×90×60	○	
36	本館	3	音楽室	仮設A棟	3	音楽室	電子黒板	1	180×150×75	○	
37	本館	3	音楽室	仮設A棟	3	音楽室	木棚	1	75×120×45	○	
38	本館	3	音楽室	仮設A棟	3	音楽室	掲示板	1	90×165	○	
39	本館	3	音楽室	仮設A棟	3	音楽室	机	38	-	○	
40	本館	3	音楽室	仮設A棟	3	音楽室	パイプ椅子	39	-	○	
41	本館	3	音楽室	仮設A棟	3	音楽室	書類、小物類	30	ダンボール詰	○	

新館3階5-1

番号	搬出元			搬入先			名称	個数 セット数	備考(サイズ)	移 設	廃 棄
	施設名	階数	室名	施設名	階数	室名					
1	新館	3	5-1	仮設A棟	3	5-1	そうじロッカー	1	45×55×180	○	
2	新館	3	5-1	仮設A棟	3	5-1	児童用ランドセルロッカー	3	180×40×85 3つ	○	
3	新館	3	5-1	仮設A棟	3	5-1	タブレット棚	1	90×45×110	○	
4	新館	3	5-1	仮設A棟	3	5-1	電子黒板	1	150×75×180	○	
5	新館	3	5-1	仮設A棟	3	5-1	教卓	1	80×50×70	○	
6	新館	3	5-1	仮設A棟	3	5-1	教師用机	1	90×65×80	○	
7	新館	3	5-1	仮設A棟	3	5-1	長机	1	180×50×70	○	
8	新館	3	5-1	仮設A棟	3	5-1	教科書用棚	2	90×40×90 上下2つ	○	
9	新館	3	廊下(5-1前)	旧グラウンド		廃棄物置き場	オルガン	1	95×42×80		○
10	新館	3	廊下(5-1前)	旧グラウンド		廃棄物置き場	配膳台(古い)	1	120×45×55		○
11	新館	3	廊下(5-1前)	仮設A棟	3	廊下(5-1前)	配膳台	1	120×45×55	○	
12	新館	3	廊下(5-1前)	仮設A棟	3	廊下(5-1前)	そうじロッカー	1	45×55×180	○	
13	新館	3	廊下(5-1前)	仮設A棟	3	廊下(5-1前)	教科書ロッカー	1	150×40×90	○	
14	新館	3	廊下(5-1前)	仮設A棟	3	廊下(5-1前)	教科書ロッカー	1	90×40×100	○	
15	新館	3	5-1	仮設A棟	3	5-1	書類、小物類	10	ダンボール詰	○	

新館3階5-2

番号	搬出元			搬入先			名称	個数 セット数	備考(サイズ)	移 設	廃 棄
	施設名	階数	室名	施設名	階数	室名					
1	新館	3	5-2	仮設A棟	3	5-2	そうじロッカー	1	45×55×180	○	
2	新館	3	5-2	仮設A棟	3	5-2	タブレット充電棚	1	90×45×110	○	
3	新館	3	5-2	仮設A棟	3	5-2	電子黒板	1	140×100×190	○	
4	新館	3	5-2	仮設A棟	3	5-2	教卓	1	80×50×80	○	
5	新館	3	5-2	仮設A棟	3	5-2	教師用机	1	90×60×70	○	
6	新館	3	5-2	仮設A棟	3	5-2	教師用椅子	1	180×50×70	○	
7	新館	3	5-2	仮設A棟	3	5-2	教科書用棚	1	120×150×50	○	
8	新館	3	5-2	旧グラウンド		廃棄物置き場	オルガン	1	95×42×80		○
9	新館	3	5-2	仮設A棟	3	5-2	配膳台	1	100×60×50	○	
10	新館	3	5-2	仮設A棟	3	5-2	3段BOX	1	90×30×30	○	
11	新館	3	5-2	仮設A棟	3	5-2	そうじロッカー	1	45×55×180	○	
12	新館	3	5-2	仮設A棟	3	5-2	教科書ロッカー	1	150×40×90	○	
13	新館	3	廊下(5-2前)	仮設A棟	3	廊下(5-2前)	道具棚	1	170×50×75	○	
14	新館	3	5-2	仮設A棟	3	5-2	ステンレス棚	2	90×90×40	○	
15	新館	3	5-2	仮設A棟	3	5-2	書類、小物類	10	ダンボール詰	○	

新館3階5-3

番号	搬出元			搬入先			名称	個数 セット数	備考(サイズ)	移 設	廃 棄
	施設名	階数	室名	施設名	階数	室名					
1	新館	3	5-3	仮設A棟	3	5-3	そうじロッカー	1	45×55×180	○	
2	新館	3	5-3	仮設A棟	3	5-3	タブレットロッカー	1	90×45×110	○	
3	新館	3	5-3	仮設A棟	3	5-3	スチール棚 戸なし	2	88×40×85	○	
4	新館	3	5-3	旧グラウンド		廃棄物置き場	オルガン	1	95×42×80		○
5	新館	3	5-3	仮設A棟	3	5-3	電子黒板	1	150×75×180	○	
6	新館	3	5-3	仮設A棟	3	5-3	教師用机	1	90×65×80	○	
7	新館	3	5-3	仮設A棟	3	5-3	教科書棚	1	120×50×150	○	
8	新館	3	5-3	仮設A棟	3	5-3	教卓	1	90×45×75	○	
9	新館	3	5-3	仮設A棟	3	5-3	配膳台	1	120×45×55	○	
10	新館	3	廊下(5-3前)	仮設A棟	3	廊下(5-3前)	教科書ロッカー	1	90×40×85	○	
11	新館	3	廊下(5-3前)	仮設A棟	3	廊下(5-3前)	木の棚	1	150×45×70	○	
12	新館	3	5-3	仮設A棟	3	5-3	書類、小物類	10	ダンボール詰	○	

新館2階5-4

番号	搬出元			搬入先			名称	個数 セット数	備考(サイズ)	移 設	廃 棄
	施設名	階数	室名	施設名	階数	室名					
1	新館	2	5-4	仮設A棟	3	5-4	そうじロッカー	1	45×55×180	○	
2	新館	2	5-4	仮設A棟	3	5-4	タブレット棚	1	90×45×110	○	
3	新館	2	5-4	仮設A棟	3	5-4	スチール棚①(戸なし)	1	175×40×88	○	
4	新館	2	5-4	仮設A棟	3	5-4	スチール棚②(戸なし)	1	88×40×88	○	
5	新館	2	5-4	仮設A棟	3	5-4	スチール棚③(戸つき)	1	88×40×88	○	
6	新館	2	5-4	仮設A棟	3	5-4	木棚	1	90×35×80	○	
7	新館	2	5-4	仮設A棟	3	5-4	長机	1	180×60×73	○	
8	新館	2	5-4	仮設A棟	3	5-4	電子黒板	1	150×75×180	○	
9	新館	2	5-4	仮設A棟	3	5-4	教卓	1	74×50×80	○	
10	新館	2	5-4	仮設A棟	3	5-4	教師用机	1	105×72×74	○	
11	新館	2	5-4	仮設A棟	3	5-4	教科書用棚	2	90×40×90 上下2つ	○	
12	新館	2	5-4	仮設A棟	3	5-4	配膳台	1	120×45×55	○	
13	新館	2	廊下(5-4前)	仮設A棟	3	廊下(5-4前)	オルガン(新)	1	95×42×80	○	
14	新館	2	廊下(5-4前)	仮設A棟	3	廊下(5-4前)	木棚	1	150×45×70	○	
15	新館	2	廊下(5-4前)	仮設A棟	3	廊下(5-4前)	教科書用ロッカー	1	87×40×90	○	
16	新館	2	5-4	仮設A棟	3	5-4	書類、小物類	10	ダンボール詰	○	

本館2階PCルーム

番号	搬出元			搬入先			名称	個数 セット数	備考(サイズ)	移 設	廃 棄
	施設名	階数	室名	施設名	階数	室名					
1	本館	2	PCルーム	旧グラウンド		廃棄物置き場	机	9	65×90×70		○
2	本館	2	PCルーム	旧グラウンド		廃棄物置き場	事務椅子	8	40×40×70		○
3	本館	2	PCルーム	旧グラウンド		廃棄物置き場	CDプレーヤー	5	20×40×10		○
4	本館	2	PCルーム	旧グラウンド		廃棄物置き場	DVDプレーヤー	2	23×25×10		○
5	本館	2	PCルーム	旧グラウンド		廃棄物置き場	ビデオデッキ	3	22×44×10		○
6	本館	2	PCルーム	旧グラウンド		廃棄物置き場	タブレット台	3	-		○
7	本館	2	PCルーム	旧グラウンド		廃棄物置き場	台	1	85×85×70		○
8	本館	2	PCルーム	旧グラウンド		廃棄物置き場	e黒板アシスト	1	25×35×5		○
9	本館	2	PCルーム	旧グラウンド		廃棄物置き場	スクリーン (台)	1	160cm		○
10	本館	2	PCルーム	旧グラウンド		廃棄物置き場	プロジェクター (旧型)	4	30×30×10		○
11	本館	2	PCルーム	旧グラウンド		廃棄物置き場	ビデオカメラ	1	30×30×30		○
12	本館	2	PCルーム	旧グラウンド		廃棄物置き場	配線セット (古い配線HDMIではないもの)	1	60×60×60		○
13	本館	2	PCルーム	旧グラウンド		廃棄物置き場	スクリーン (小)	1	100cm		○
14	本館	2	PCルーム	仮設A棟	1	日本語/PTA/ 生活科ルーム	モバイルルーター関係	3	30×30×20	○	
15	本館	2	PCルーム	仮設A棟	1	日本語/PTA/ 生活科ルーム	マウス収納箱	1	60×60×10	○	
16	本館	2	PCルーム	仮設A棟	1	日本語/PTA/ 生活科ルーム	プロジェクター (新型)	1	60×60×60	○	
17	本館	2	PCルーム	仮設A棟	1	日本語/PTA/ 生活科ルーム	故障した児童用タブレットの箱	1	30×24×20	○	
18	本館	2	PCルーム	仮設A棟	1	日本語/PTA/ 生活科ルーム	タブレットの説明書・ケーブル・コンセント等の入った箱	3	60×60×10	○	
19	本館	2	PCルーム	仮設A棟	1	日本語/PTA/ 生活科ルーム	コンセント・延長コード	1	60×60×60	○	
20	本館	2	PCルーム	仮設A棟	1	日本語/PTA/ 生活科ルーム	児童用タブレットコンセント	1	60×60×10	○	
21	本館	2	PCルーム	仮設A棟	1	日本語/PTA/ 生活科ルーム	ICT機器小物類	1	30×20×20	○	
22	本館	2	PCルーム	仮設A棟	1	日本語/PTA/ 生活科ルーム	プロジェクター用ケーブル (RGB)	1	30×20×20	○	
23	本館	2	PCルーム	仮設A棟	1	日本語/PTA/ 生活科ルーム	パソコン他	30	ダンボール詰	○	

本館3階西倉庫

番号	搬出元			搬入先			名称	個数 セット数	備考(サイズ)	移 設	廃 棄
	施設名	階数	室名	施設名	階数	室名					
1	本館	3	西倉庫	屋内運動場	2	倉庫	棚 (機密文書入り1・空2)	3	40×100×170	○	
2	本館	3	西倉庫	旧グラウンド		廃棄物置き場	棚	1	30×90×150		○
3	本館	3	西倉庫	旧グラウンド		廃棄物置き場	棚	1	40×100×170		○
4	本館	3	西倉庫	旧グラウンド		廃棄物置き場	棚	2	40×100×100		○
5	本館	3	西倉庫	旧グラウンド		廃棄物置き場	棚(木)	1	30×120×90		○
6	本館	3	西倉庫	旧グラウンド		廃棄物置き場	棚(木)	1	30×60×100		○
7	本館	3	西倉庫	旧グラウンド		廃棄物置き場	棚の窓枠	4	50×1.5×90		○
8	本館	3	西倉庫	旧グラウンド		廃棄物置き場	棚	1	40×100×100		○
9	本館	3	西倉庫	仮設A棟	3	音楽室	締め太鼓(大)	3	-	○	
10	本館	3	西倉庫	仮設A棟	3	音楽室	締め太鼓(小)	2	-	○	
11	本館	3	西倉庫	仮設A棟	3	音楽室	ティンパニ	2	-	○	
12	本館	3	西倉庫	仮設A棟	3	音楽室	太鼓の台	2	-	○	
13	本館	3	西倉庫	屋内運動場	2	倉庫	棚	1	40×100×100	○	

本館3階6-1

番号	搬出元			搬入先			名称	個数 セット数	備考(サイズ)	移 設	廃 棄
	施設名	階数	室名	施設名	階数	室名					
1	本館	3	6-1	仮設B棟	3	6-1	掃除道具入れ	1	50×50×170	○	
2	本館	3	6-1	仮設B棟	3	6-1	教卓	1	40×80×80	○	
3	本館	3	6-1	仮設B棟	3	6-1	配膳台	1	30×90×50	○	
4	本館	3	6-1	仮設B棟	3	6-1	電子黒板本体とモニター台	1	90×130×170	○	
5	本館	3	6-1	仮設B棟	3	6-1	タブレット保管庫	1	40×120×115	○	
6	本館	3	6-1	仮設B棟	3	6-1	ロッカー	1	40×100×170	○	
7	本館	3	6-1	仮設B棟	3	6-1	教師用デスク	1	70×90×90	○	
8	本館	3	6-1	仮設B棟	3	6-1	教師用いす	1	50×50×80	○	
9	本館	3	廊下(6-1前)	仮設B棟	3	廊下(6-1前)	教科書保管庫	1	40×90×100	○	
10	本館	3	6-1	仮設B棟	3	6-1	書類、小物類	10	ダンボール詰	○	



本館3階6-2

番号	搬出元			搬入先			名称	個数 セット数	備考(サイズ)	移 設	廃 棄
	施設名	階数	室名	施設名	階数	室名					
1	本館	3	6-2	仮設B棟	3	6-2	掃除道具入れ	1	50×50×170	○	
2	本館	3	6-2	仮設B棟	3	6-2	棚	1	30×90×170	○	
3	本館	3	6-2	仮設B棟	3	6-2	棚	1	40×100×100	○	
4	本館	3	6-2	仮設B棟	3	6-2	棚	1	40×100×170	○	
5	本館	3	6-2	仮設B棟	3	6-2	教卓	1	40×80×80	○	
6	本館	3	6-2	仮設B棟	3	6-2	配せん台	1	30×90×50	○	
7	本館	3	6-2	仮設B棟	3	6-2	電子黒板本体とモニター台	1	90×130×170	○	
8	本館	3	6-2	仮設B棟	3	6-2	タブレット保管庫	1	40×120×115	○	
9	本館	3	6-2	仮設B棟	3	6-2	教師用デスク	1	70×90×90	○	
10	本館	3	6-2	仮設B棟	3	6-2	教師用いす	1	50×50×80	○	
11	本館	3	廊下(6-2前)	仮設B棟	3	廊下(6-2前)	教科書保管庫	1	40×90×100	○	
12	本館	3	6-2	仮設B棟	3	6-2	書類、小物類	10	ダンボール詰	○	

本館3階6-3

番号	搬出元			搬入先			名称	個数 セット数	備考(サイズ)	移 設	廃 棄
	施設名	階数	室名	施設名	階数	室名					
1	本館	3	6-3	仮設B棟	3	6-3	棚	1	40×87×185	○	
2	本館	3	6-3	仮設B棟	3	6-3	棚	1	35×90×108	○	
3	本館	3	6-3	仮設B棟	3	6-3	棚	1	40×88×88	○	
4	本館	3	6-3	仮設B棟	3	6-3	電子黒板本体とモニター台	1	30×130×170	○	
5	本館	3	6-3	仮設B棟	3	6-3	タブレット保管庫	1	40×90×110	○	
6	本館	3	6-3	仮設B棟	3	6-3	教師用デスク	1	63×90×74	○	
7	本館	3	6-3	仮設B棟	3	6-3	教師用いす	1	50×50×100	○	
8	本館	3	廊下(6-3前)	仮設B棟	3	廊下(6-3前)	教科書保管庫	1	40×150×88	○	
9	本館	3	廊下(6-3前)	仮設B棟	3	廊下(6-3前)	掃除道具入れ	1	50×50×170	○	
10	本館	3	6-3	仮設B棟	3	6-3	書類、小物類	10	ダンボール詰	○	

本館3階6-4

番号	搬出元			搬入先			名称	個数 セット数	備考(サイズ)	移 設	廃 棄
	施設名	階数	室名	施設名	階数	室名					
1	本館	3	6-4	仮設B棟	3	6-4	配せん台	1	30×90×50	○	
2	本館	3	6-4	仮設B棟	3	6-4	電子黒板本体とモニター台	1	90×130×170	○	
3	本館	3	6-4	仮設B棟	3	6-4	タブレット保管庫	1	40×120×115	○	
4	本館	3	6-4	仮設B棟	3	6-4	教師用デスク	1	70×90×90	○	
5	本館	3	6-4	仮設B棟	3	6-4	教師用いす	1	50×50×80	○	
6	本館	3	廊下(6-4前)	仮設B棟	3	廊下(6-4前)	教科書保管庫	1	40×90×100	○	
7	本館	3	6-4	仮設B棟	3	6-4	掃除道具入れ	1	50×50×170	○	
8	本館	3	6-4	仮設B棟	3	6-4	教卓	1	40×80×80	○	
9	本館	3	6-4	仮設B棟	3	6-4	棚	1	40×100×100	○	
10	本館	3	6-4	仮設B棟	3	6-4	棚	1	40×100×170	○	
11	本館	3	6-4	仮設B棟	3	6-4	書類、小物類	10	ダンボール詰	○	

新館 1階ポンプ室

番号	搬出元			搬入先			名称	個数 セット数	備考(サイズ)	移 設	廃 棄
	施設名	階数	室名	施設名	階数	室名					
1	新館	1	ポンプ室	旧グラウンド		廃棄物置き場	得点板	1	W80*D65*H115		○
2	新館	1	ポンプ室	旧グラウンド		廃棄物置き場	黒板	1	W185*D50*H170		○
3	新館	1	ポンプ室	旧グラウンド		廃棄物置き場	ストーブ	1	W50*D25*H45		○
4	新館	1	ポンプ室	旧グラウンド		廃棄物置き場	ストーブ	1	W50*D40*H100		○
5	新館	1	ポンプ室	旧グラウンド		廃棄物置き場	台	1	100*100*100		○
6	新館	1	ポンプ室	旧グラウンド		廃棄物置き場	木のつくりもの	1	W250*H50		○
7	新館	1	ポンプ室	旧グラウンド		廃棄物置き場	立て看板	1	W250*H50		○
8	新館	1	ポンプ室	旧グラウンド		廃棄物置き場	横看板	2	W350*H70		○
9	新館	1	ポンプ室	旧グラウンド		廃棄物置き場	平均台	1	400*100		○
10	新館	1	ポンプ室	旧グラウンド		廃棄物置き場	ストーブ	1	70*50		○
11	新館	1	ポンプ室	旧グラウンド		廃棄物置き場	掃除機	3	70*50		○
12	新館	1	ポンプ室	旧グラウンド		廃棄物置き場	石油ファンヒーター	1	50*55		○
13	新館	1	ポンプ室	旧グラウンド		廃棄物置き場	ラジカセ	1	45*19*18		○
14	新館	1	ポンプ室	旧グラウンド		廃棄物置き場	黒板	2	W150*H50		○
15	新館	1	ポンプ室	旧グラウンド		廃棄物置き場	長机	1	W200*D70		○
16	新館	1	ポンプ室	旧グラウンド		廃棄物置き場	扇風機	1	50*80		○
17	新館	1	ポンプ室	旧グラウンド		廃棄物置き場	木の棒	2	長さ300		○
18	新館	1	ポンプ室	旧グラウンド		廃棄物置き場	パイプ	5	長さ200		○
19	新館	1	ポンプ室	旧グラウンド		廃棄物置き場	鉄の枠	1	100*150		○
20	新館	1	ポンプ室	旧グラウンド		廃棄物置き場	高跳びの棒	2	長さ180		○

本館1階校長室

番号	搬出元			搬入先			名称	個数 セット数	備考(サイズ)	移 設	廃 棄
	施設名	階数	室名	施設名	階数	室名					
1	本館	1	校長室	仮設A棟	1	校長室	ソファ (2人掛け)	1	W1,400mm	○	
2	本館	1	校長室	仮設A棟	1	校長室	ソファ (1人掛け)	6	W700mm	○	
3	本館	1	校長室	旧グラウンド		廃棄物置き場	書 (額縁入り)	2	W1,600mm		○
4	本館	1	校長室	仮設A棟	1	校長室	ローデスク	2	W1,500*D400*H500mm	○	
5	本館	1	校長室	仮設A棟	1	校長室	書庫 (スチール戸)	1	W1,050*D400*H900mm	○	
6	本館	1	校長室	仮設A棟	1	校長室	書庫 (アクリル戸)	1	W1,050*D400*H900mm	○	
7	本館	1	校長室	旧グラウンド		廃棄物置き場	絵画	1	W1,250*H950mm		○
8	本館	1	校長室	仮設A棟	1	校長室	キャビネット	1	W1,760*D400*H1,000mm	○	
9	本館	1	校長室	旧グラウンド		廃棄物置き場	掃除ロッカー	1	W500*D500*H1,800mm		○
10	本館	1	校長室	仮設A棟	1	校長室	事務机	1	W1,530*D760*H730mm	○	
11	本館	1	校長室	仮設A棟	1	校長室	金庫 (大)	1	W1,600*D700*H1,600mm	○	
12	本館	1	校長室	仮設A棟	1	校長室	金庫 (小)	1	W400*D400*H400mm	○	
13	本館	1	校長室	仮設A棟	1	校長室	鏡	1	W500*H1,200mm	○	
14	本館	1	校長室	旧グラウンド		廃棄物置き場	絵画	1	W900*H600mm		○
15	本館	1	校長室	仮設A棟	1	校長室	顔認証温度計	1	H1,500mm	○	
16	本館	1	校長室	仮設A棟	1	校長室	ホワイトボード	1	600*900mm	○	
17	本館	1	校長室	旧グラウンド		廃棄物置き場	折りたたみ椅子	10	-		○
18	本館	1	校長室	仮設A棟	1	校長室	書類、小物類	5	ダンボール詰	○	

本館 1 階職員室

番号	搬出元			搬入先			名称	個数 セット数	備考(サイズ) 幅×高さ	移 設	廃 棄
	施設名	階数	室名	施設名	階数	室名					
1	本館	1	職員室	仮設 A 棟	1	職員室	サーバー	1	60×130	○	
2	本館	1	職員室	仮設 A 棟	1	職員室	食器棚 1	1	90×200	○	
3	本館	1	職員室	仮設 A 棟	1	職員室	食器棚 2	1	120×85	○	
4	本館	1	職員室	仮設 A 棟	1	職員室	電子レンジ	1	-	○	
5	本館	1	職員室	仮設 A 棟	1	職員室	食器乾燥機	2	-	○	
6	本館	1	職員室	仮設 A 棟	1	職員室	冷蔵庫	1	60×170	○	
7	本館	1	職員室	仮設 A 棟	1	職員室	コピー機	1	60×120	○	
8	本館	1	職員室	仮設 A 棟	1	職員室	長机	1	180×70	○	
9	本館	1	職員室	仮設 A 棟	1	職員室	ホワイトボード	1	125×180	○	
10	本館	1	職員室	仮設 A 棟	1	職員室	印刷機	1	160×120	○	
11	本館	1	職員室	仮設 A 棟	1	職員室	スチール棚	1	150×180 ページユ	○	
12	本館	1	職員室	仮設 A 棟	1	職員室	引き出し	1	40×74 グレースチール	○	
13	本館	1	職員室	仮設 A 棟	1	職員室	電話台	1	40×83	○	
14	本館	1	職員室	仮設 A 棟	1	職員室	切断機 1	1	65×38	○	
15	本館	1	職員室	仮設 A 棟	1	職員室	切断機 2	1	50×25	○	
16	本館	1	職員室	仮設 A 棟	1	職員室	切断機 3 (手動)	1	30×6	○	
17	本館	1	職員室	仮設 A 棟	1	職員室	穴あけパンチ (大)	1	30×20	○	
18	本館	1	職員室	仮設 A 棟	1	職員室	ラミネーター	1	50×25	○	
19	本館	1	職員室	仮設 A 棟	1	職員室	ラミネーターフィルムケース	1	50×28	○	
20	本館	1	職員室	仮設 A 棟	1	職員室	6段ボックス	1	30×60	○	
21	本館	1	職員室	仮設 A 棟	1	職員室	白いカッターみたいなもの	1	50×20	○	
22	本館	1	職員室	旧グラウンド		廃棄物置き場	放送セット一式	1	-		○
23	本館	1	職員室	仮設 A 棟	1	職員室	丸椅子	2	1-職員室 1-放送室	○	
24	本館	1	職員室	旧グラウンド		廃棄物置き場	放送セット置チェスト	1	120×80 木製		○
25	本館	1	職員室	仮設 A 棟	1	職員室	児童机	3	2-職員室 1-放送室	○	

本館 1 階職員室

番号	搬出元			搬入先			名称	個数 セット数	備考(サイズ) 幅×高さ	移 設	廃 棄
	施設名	階数	室名	施設名	階数	室名					
26	本館	1	職員室	仮設 A 棟	1	職員室	折りたたみ椅子	4	-	○	
27	本館	1	職員室	仮設 A 棟	1	職員室	シュレッダー	1	50×70	○	
28	本館	1	職員室	仮設 A 棟	1	職員室	紙折り機	1	70×50	○	
29	本館	1	職員室	仮設 A 棟	1	職員室	両袖職員机	4	-	○	
30	本館	1	職員室	仮設 A 棟	1	職員室	片袖職員机	40	-	○	
31	本館	1	職員室	仮設 A 棟	1	職員室	袖無し職員机	4	-	○	
32	本館	1	職員室	仮設 A 棟	1	職員室	職員机下 3 段ボックス	4	33×66	○	
33	本館	1	職員室	仮設 A 棟	1	職員室	職員椅子	48	-	○	
34	本館	1	職員室	仮設 A 棟	1	職員室	透明扉書棚 1 (上の段)	3	90×88	○	
35	本館	1	職員室	仮設 A 棟	1	職員室	透明扉書棚 2 (上の段)	1	120×88	○	
36	本館	1	職員室	仮設 A 棟	1	職員室	透明扉書棚 3 (上の段)	1	90×110	○	
37	本館	1	職員室	仮設 A 棟	1	職員室	扉なし棚	1	180×88	○	
38	本館	1	職員室	仮設 A 棟	1	職員室	扉付棚 (37の下)	1	180×88	○	
39	本館	1	職員室	仮設 A 棟	1	職員室	6扉ロッカー	1	90×88	○	
40	本館	1	職員室	仮設 A 棟	1	職員室	スリッパラック	2	30×110	○	
41	本館	1	職員室	仮設 A 棟	1	職員室	透明扉書棚 (1 年部)	1	175×88	○	
42	本館	1	職員室	仮設 A 棟	1	職員室	透明扉書棚 (3 年部)	1	120×88	○	
43	本館	1	職員室	仮設 A 棟	1	職員室	扉付書棚 (個人ファイル 用, 4, 5, 3, 2, 6, 特支部)	6	120×88	○	
44	本館	1	職員室	仮設 A 棟	1	職員室	扉付書棚 (事務後ろ透明書棚下)	1	88×88	○	
45	本館	1	職員室	仮設 A 棟	1	職員室	握力計等ロッカー	1	88×88	○	
46	本館	1	職員室	仮設 A 棟	1	職員室	扉付ロッカー (上木目)	1	160×70	○	
47	本館	1	職員室	仮設 A 棟	1	職員室	パソコン台	1	65×125	○	
48	本館	1	職員室	仮設 A 棟	1	職員室	透明扉ロッカー (一番前)	2	175×73	○	
49	本館	1	職員室	仮設 A 棟	1	職員室	金庫 1	1	106×175	○	
50	本館	1	職員室	仮設 A 棟	1	職員室	金庫 2	1	48×38	○	

本館1階職員室

番号	搬出元			搬入先			名称	個数 セット数	備考(サイズ) 幅×高さ	移 設	廃 棄
	施設名	階数	室名	施設名	階数	室名					
51	本館	1	職員室	仮設A棟	1	職員室	引き出しボックス1(職員用)	1	90×117	○	
52	本館	1	職員室	仮設A棟	1	職員室	引き出しボックス2(一番前)	1	80×70	○	
53	本館	1	職員室	仮設A棟	1	職員室	引き出しボックス3(事務後ろ)	1	90×88	○	
54	本館	1	職員室	仮設A棟	1	職員室	引き出しボックス4(事務後ろ スチール)	1	88×88	○	
55	本館	1	職員室	旧グラウンド		廃棄物置き場	加湿器	1	40×45		○
56	本館	1	職員室	旧グラウンド		廃棄物置き場	3段ボックス	1	40×85		○
57	本館	1	職員室	仮設A棟	1	職員室	電話	4	-	○	
58	本館	1	職員室	仮設A棟	1	職員室	電話スタンド	3	-	○	
59	本館	1	職員室	旧グラウンド		廃棄物置き場	時計	2	-		○
60	本館	1	職員室	旧グラウンド		廃棄物置き場	温度計	1	-		○
61	本館	1	職員室	仮設A棟	1	職員室	引き出し収納1(A4)	12	28×26	○	
62	本館	1	職員室	仮設A棟	1	職員室	引き出し収納2	1	30×43	○	
63	本館	1	職員室	仮設A棟	1	職員室	引き出し収納3(PTA用)	2	16×17	○	
64	本館	1	職員室	仮設A棟	1	職員室	掃除機	3	-	○	
65	本館	1	職員室	仮設A棟	1	職員室	スティック型掃除機	1	-	○	
66	本館	1	職員室	仮設A棟	1	職員室	PC、ディスプレイ、 書類、小物類	200	ダンボール詰	○	



第1プレハブ2階通級指導教室

番号	搬出元			搬入先			名称	個数 セット数	備考(サイズ) 幅×高さ	移 設	廃 棄
	施設名	階数	室名	施設名	階数	室名					
1	第1プレハブ	2	通級指導教室	仮設A棟	1	ことば	職員机	1	-	○	
2	第1プレハブ	2	通級指導教室	仮設A棟	1	ことば	職員椅子	1	-	○	
3	第1プレハブ	2	通級指導教室	仮設A棟	1	ことば	児童机	3	-	○	
4	第1プレハブ	2	通級指導教室	仮設A棟	1	ことば	児童椅子	5	緑-3 木-2	○	
5	第1プレハブ	2	通級指導教室	旧グラウンド		廃棄物置き場	テレビ台	1	168×68 グレー		○
6	第1プレハブ	2	通級指導教室	仮設A棟	1	ことば	テーブル	1	180×70 白	○	
7	第1プレハブ	2	通級指導教室	仮設A棟	1	ことば	長机	1	180×70 茶	○	
8	第1プレハブ	2	通級指導教室	仮設A棟	1	ことば	ホワイトボード	1	190×130	○	
9	第1プレハブ	2	通級指導教室	仮設A棟	1	ことば	折りたたみ椅子	1	-	○	
10	第1プレハブ	2	通級指導教室	仮設A棟	1	ことば	A4ファイルボックス	3	32×92 白	○	
11	第1プレハブ	2	通級指導教室	旧グラウンド		廃棄物置き場	A4ファイルボックス	1	32×89 スチール		○
12	第1プレハブ	2	通級指導教室	仮設A棟	1	ことば	木製棚	1	90×81	○	
13	第1プレハブ	2	通級指導教室	仮設A棟	1	ことば	小さいホワイトボード 2 時計 1 CDデッキ 1	1	箱詰め	○	
14	第1プレハブ	2	通級指導教室	仮設A棟	1	ことば	A4ファイルボックス(テーブル 上) 28×26-7 28×34-1 プラスチックケース たくさん	2	箱詰め	○	
15	第1プレハブ	2	通級指導教室	仮設A棟	1	ことば	書類、小物類	10	段ボール詰	○	

本館 1階保健室

番号	搬出元			搬入先			名称	個数 セット数	備考(サイズ)	移設	廃棄
	施設名	階数	室名	施設名	階数	室名					
1	本館	1	保健室	仮設A棟	1	保健室	掃除ロッカー	1	175cm×45cm×50cm グレー	○	
2	本館	1	保健室	仮設A棟	1	保健室	トイレトペーパー入れ棚	1	88cm×118cm×40cm グレー	○	
3	本館	1	保健室	仮設B棟	1	保健室	薬品戸棚(救急ポーチ等)	1	182cm×90cm×50cm 白色	○	
4	本館	1	保健室	仮設A棟	1	保健室	書棚(ファイル等)	2	175cm×200cm×40cm グレー	○	
5	本館	1	保健室	仮設A棟	1	保健室	冷蔵庫	1	97cm×45cm×47cm 紺色	○	
6	本館	1	保健室	仮設A棟	1	保健室	洗濯機	1	80cm×50cm×53cm 白色	○	
7	本館	1	保健室	仮設A棟	1	保健室	タンス(着替え入れ棚)	1	120cm×92cm×42cm 白色	○	
8	本館	1	保健室	仮設A棟	1	保健室	長机(折り畳み式)	2	120cm×45cm×15cm ※畳み時 茶色	○	
9	本館	1	保健室	仮設B棟	1	保健室	長机(折り畳み式)	1	120cm×45cm×15cm ※畳み時 茶色	○	
10	本館	1	保健室	仮設B棟	1	保健室	長机	1	68cm×185cm×45cm 白色	○	
11	本館	1	保健室	仮設A棟	1	保健室	ベッド	2	85cm×185cm×90cm 緑色2・白色1	○	
12	本館	1	保健室	仮設B棟	1	保健室	ベッド	1	85cm×185cm×90cm 緑色2・白色1	○	
13	本館	1	保健室	仮設A棟	1	保健室	マットレス	2	10cm×180cm×85cm ピンク	○	
14	本館	1	保健室	仮設B棟	1	保健室	マットレス	1	10cm×180cm×85cm ピンク	○	
15	本館	1	保健室	仮設B棟	1	保健室	ついたて	1	150cm×119cm×5cm ピンク	○	
16	本館	1	保健室	仮設A棟	1	保健室	ついたて(折り畳み式)	3	160cm×30cm×13cm ※畳み時 グレー	○	
17	本館	1	保健室	仮設A棟	1	保健室	机	1	70cm×179cm×90cm 白色	○	
18	本館	1	保健室	仮設A棟	1	保健室	ソファ	1	40cm×148cm×56cm 茶色	○	
19	本館	1	保健室	仮設B棟	1	保健室	ソファ	1	35cm×179cm×60cm 青色	○	
20	本館	1	保健室	仮設A棟	1	保健室	ソファ	1	45cm×175cm×60cm ピンク	○	
21	本館	1	保健室	仮設A棟	1	保健室	薬品戸棚(絆創膏等)	1	155cm×74cm×30cm 白色	○	
22	本館	1	保健室	仮設A棟	1	保健室	タンス(寝具入れ棚)	1	175cm×105cm×70cm 白色	○	
23	本館	1	保健室	仮設A棟	1	保健室	身長計(大)	1	200cm×41cm×30cm シルバー	○	
24	本館	1	保健室	仮設A棟	1	保健室	身長計(伸縮式)	1	118cm×45cm×36cm シルバー	○	
25	本館	1	保健室	仮設A棟	1	保健室	視力検査器	2	115cm×40cm×45cm 白色・ピンク	○	

本館1階保健室

番号	搬出元			搬入先			名称	個数 セット数	備考(サイズ)	移設	廃棄
	施設名	階数	室名	施設名	階数	室名					
26	本館	1	保健室	仮設A棟	1	保健室	側灯	1	140cm×40cm×20cm 緑・シルバー	○	
27	本館	1	保健室	仮設A棟	1	保健室	ワゴン	1	75cm×60cm×45cm シルバー	○	
28	本館	1	保健室	仮設A棟	1	保健室	踏み台	1	30cm×40cm×30cm 緑色	○	
29	本館	1	保健室	仮設A棟	1	保健室	引き出し付き書類棚(10段×3列)	1	87cm×100cm×40cm ベージュ	○	
30	本館	1	保健室	仮設B棟	1	保健室	引き出し付き書類棚(8段×2列)	1	88cm×88cm×40cm 薄いグレー	○	
31	本館	1	保健室	仮設B棟	1	保健室	本棚	1	87cm×88cm×40cm 白色	○	
32	本館	1	保健室	仮設A棟	1	保健室	机(小)	1	70cm×80cm×30cm 白色	○	
33	本館	1	保健室	仮設A棟	1	保健室	煮沸消毒器	1	25cm×37cm×20cm シルバー	○	
34	本館	1	保健室	仮設A棟	1	保健室	教卓	1	73cm×92cm×64cm シルバー	○	
35	本館	1	保健室	仮設B棟	1	保健室	教卓	1	73cm×92cm×64cm シルバー	○	
36	本館	1	保健室	仮設A棟	1	保健室	椅子	1	95cm×53cm×60cm 青色	○	
37	本館	1	保健室	仮設B棟	1	保健室	椅子	1	95cm×53cm×60cm 青色	○	
38	本館	1	保健室	仮設A棟	1	保健室	引き出し棚(3段)	1	65cm×40cm×70cm 茶色	○	
39	本館	1	保健室	仮設A棟	1	保健室	車いす(折り畳み式)	1	85cm×70cm×40cm ※畳み時 青色	○	
40	本館	1	保健室	仮設A棟	1	保健室	手洗い台	1	70cm×70cm×35cm シルバー	○	
41	本館	1	保健室	仮設A棟	1	保健室	書類、小物類	30	段ボール詰	○	

本館 1階男子更衣室

番号	搬入元			搬入先			名称	個数 セット数	備考(サイズ)	移 設	廃 棄
	施設名	階数	室名	施設名	階数	室名					
1	本館	1	男子更衣室	仮設A棟	1	男子更衣室	書庫 (スチール戸)	4	W1,800mm	○	
2	本館	1	男子更衣室	仮設A棟	1	男子更衣室	書庫 (ガラス戸)	1	-	○	
3	本館	1	男子更衣室	仮設A棟	1	男子更衣室	書庫 (戸なし)	1	-	○	
4	本館	1	男子更衣室	仮設A棟	1	男子更衣室	個人ロッカー 一人用	1	H1,800mm	○	
5	本館	1	男子更衣室	仮設A棟	1	男子更衣室	個人ロッカー 三人用	1	H1,800mm ページ	○	
6	本館	1	男子更衣室	仮設A棟	1	男子更衣室	個人ロッカー 三人用	3	H1,800mm グレー	○	
7	本館	1	男子更衣室	仮設A棟	1	男子更衣室	個人ロッカー 四人用	1	H1,800mm	○	
8	本館	1	男子更衣室	仮設A棟	1	男子更衣室	蛍光灯 (箱)	6	-	○	
9	本館	1	男子更衣室	仮設A棟	1	男子更衣室	書類 (段ボール)	20	-	○	
10	本館	1	男子更衣室	仮設A棟	1	男子更衣室	ボール	6	H1,600mm	○	
11	本館	1	男子更衣室	旧グラウンド		廃棄物置き場	パネル	5	-		○
12	本館	1	男子更衣室	旧グラウンド		廃棄物置き場	バスケットゴール	1	-		○
13	本館	1	男子更衣室	仮設A棟	1	男子更衣室	タイルカーペット (箱)	2	-	○	
14	本館	1	男子更衣室	旧グラウンド		廃棄物置き場	扇風機	1	H700mm		○
15	本館	1	男子更衣室	仮設A棟	1	男子更衣室	折りたたみ式ベンチ・チェア	1	ケース入り	○	

本館 1階女子更衣室

番号	搬入元			搬入先			名称	個数 セット数	備考(サイズ)	移 設	廃 棄
	施設名	階数	室名	施設名	階数	室名					
1	本館	1	女子更衣室	仮設A棟	1	女子更衣室	更衣ロッカー	10	90×180×52	○	
2	本館	1	女子更衣室	仮設A棟	1	女子更衣室	更衣ロッカー	1	60×180×52	○	
3	本館	1	女子更衣室	仮設A棟	1	女子更衣室	白布	2	-	○	
4	本館	1	女子更衣室	仮設A棟	1	女子更衣室	校章旗	2	-	○	
5	本館	1	女子更衣室	旧グラウンド		廃棄物置き場	鏡	1	-		○
6	本館	1	女子更衣室	仮設A棟	1	女子更衣室	食器棚	1	88×190×45	○	
7	本館	1	女子更衣室	仮設A棟	1	女子更衣室	国旗の箱	2	青色	○	
8	本館	1	女子更衣室	仮設A棟	1	女子更衣室	人工芝	1	90×30	○	
9	本館	1	女子更衣室	仮設A棟	1	女子更衣室	コルクボード	1	80×60	○	
10	本館	1	女子更衣室	仮設A棟	1	女子更衣室	キーボックス	1	青色	○	
11	本館	1	女子更衣室	仮設A棟	1	女子更衣室	キーボックス	1	シルバー	○	
12	本館	1	女子更衣室	仮設A棟	1	女子更衣室	黄色キャップ	1	段ボール	○	
13	本館	1	女子更衣室	仮設A棟	1	女子更衣室	祝詞目録	1	段ボール	○	
14	本館	1	女子更衣室	仮設A棟	1	女子更衣室	学習発表会用ライト	1	箱入り	○	
15	本館	1	女子更衣室	仮設A棟	1	女子更衣室	賞状、証書盆	2	箱入り	○	
16	本館	1	女子更衣室	仮設A棟	1	女子更衣室	和田先生私物	1	ナイロンの袋に入っている白いかご	○	
17	本館	1	女子更衣室	仮設A棟	1	女子更衣室	教頭会用ポッド	1	段ボール	○	
18	本館	1	女子更衣室	仮設A棟	1	女子更衣室	脚立	1	-	○	
19	本館	1	女子更衣室	仮設A棟	1	女子更衣室	空気入れ 手動	1	-	○	
20	本館	1	女子更衣室	仮設A棟	1	女子更衣室	空気入れ 電動	1	-	○	
21	本館	1	女子更衣室	仮設A棟	1	女子更衣室	電動ドリル	1	-	○	

本館2階算数科ルーム

番号	搬出元			搬入先			名称	個数 セット数	備考(サイズ)	移 設	廃 棄
	施設名	階数	室名	施設名	階数	室名					
1	本館	2	算数科ルーム	仮設A棟	3	多目的室	児童用 机	16	-	○	
2	本館	2	算数科ルーム	仮設A棟	3	多目的室	児童用 いす	14	-	○	
3	本館	2	算数科ルーム	仮設A棟	3	多目的室	電子黒板(台付き)	1	幅152cm	○	
4	本館	2	算数科ルーム	仮設A棟	3	多目的室	電子黒板用タブレット	1	幅×奥行×高さ 32×25×2	○	
5	本館	2	算数科ルーム	仮設A棟	3	多目的室	長机	2	180×45	○	
6	本館	2	算数科ルーム	仮設A棟	3	多目的室	教卓	1	75×50×80	○	
7	本館	2	算数科ルーム	仮設A棟	3	多目的室	教師用 机	1	100×60×70	○	
8	本館	2	算数科ルーム	仮設A棟	3	多目的室	教師用 いす	1	45×45×92	○	
9	本館	2	算数科ルーム	仮設A棟	3	多目的室	配膳台	2	98×47×60	○	
10	本館	2	算数科ルーム	仮設A棟	3	多目的室	書庫	1	88×38×179	○	
11	本館	2	算数科ルーム	仮設A棟	3	多目的室	教科書ロッカー11	1	150×40×88	○	
12	本館	2	算数科ルーム	仮設A棟	3	多目的室	スチール棚	1	88×40×88	○	
13	本館	2	算数科ルーム	仮設A棟	3	多目的室	書庫(S37.3月 卒業記念)	1	88×38×179	○	
14	本館	2	算数科ルーム	仮設A棟	3	多目的室	木製 棚	1	168×46×67	○	
15	本館	2	算数科ルーム	仮設A棟	3	多目的室	タブレット保管庫	1	90×45×110	○	
16	本館	2	算数科ルーム	仮設A棟	3	多目的室	掃除ロッカー(廊下)	1	46×52×179	○	
17	本館	2	算数科ルーム	仮設A棟	3	多目的室	雑巾かけ	1	62×40×62	○	
18	本館	2	算数科ルーム	仮設A棟	3	多目的室	ごみ入れ(缶)	1	直径30高さ60	○	
19	本館	2	算数科ルーム	仮設A棟	3	多目的室	黒板前踏み台	1	181×45×20	○	
20	本館	2	算数科ルーム	仮設A棟	3	多目的室	算数備品かご	1	52×37×31	○	
21	本館	2	算数科ルーム	仮設A棟	3	多目的室	オルガン用いす	2	46×30×50	○	
22	本館	2	算数科ルーム	仮設A棟	3	多目的室	黒板消しクリーナー	1	15×26×17	○	
23	本館	2	算数科ルーム	仮設A棟	3	多目的室	書類ケース(引き出し)	1	25×34×23	○	
24	本館	2	算数科ルーム	仮設A棟	3	多目的室	書類、小物類	30	ダンボール詰	○	

本館 1階廊下まわり

番号	搬出元			搬入先			名称	個数 セット数	備考(サイズ)	移 設	廃 棄
	施設名	階数	室名	施設名	階数	室名					
1	本館	1	廊下	旧グラウンド		廃棄物置き場	掃除ロッカー	9	-		○
2	本館	1	西下足室	旧グラウンド		廃棄物置き場	トロフィー入れ (ガラスケー ス)	1	180×60×180		○
3	本館	1	西下足室	旧グラウンド		廃棄物置き場	トロフィー	80	袋詰め		○
4	本館	1	西下足室	仮設A棟	1	下足室	サーモグラフィ	1	-	○	
5	本館	1	西下足室	旧グラウンド		廃棄物置き場	くつばこ	3	120×40×96		○
6	本館	1	西下足室	旧グラウンド		廃棄物置き場	くつばこ	1	150×40×120		○
7	本館	1	西下足室	旧グラウンド		廃棄物置き場	傘立て	1	-		○
8	本館	1	西下足室	旧グラウンド		廃棄物置き場	ブランター置き	1	120×30×70		○
9	本館	1	西下足室	仮設A棟	1	下足室	鏡	1	180×90	○	
10	本館	1	西下足室	仮設A棟	1	下足室	アルコール消毒	1	130	○	
11	本館	1	西下足室	旧グラウンド		廃棄物置き場	卒業記念品	4	135×105		○
12	本館	1	廊下	旧グラウンド		廃棄物置き場	「自然」木板	1	220×50		○
13	本館	1	廊下	旧グラウンド		廃棄物置き場	時計	1	70×70		○
14	本館	1	廊下	仮設A棟	1	校長室前廊下	「ようこそ川上小学校へ」木板	1	180×50	○	
15	本館	1	廊下	旧グラウンド		廃棄物置き場	ガラスケース	1	180×50×190		○
16	本館	1	廊下	仮設A棟	1	校長室前廊下	ロッカー	1	120×50×90	○	
17	本館	1	廊下	仮設A棟	1	校長室前廊下	学校の歴史	1	215×60	○	
18	本館	1	廊下	仮設A棟	1	校長室前廊下	卒業写真	2	215×60	○	
19	本館	1	廊下	仮設A棟	1	校長室前廊下	ロッカー (木目)	1	180×40×90	○	
20	本館	1	廊下	旧グラウンド		廃棄物置き場	シュレッダー	1	70×30×70		○
21	本館	1	廊下	仮設A棟	1	校長室前廊下	棚 (校長室前)	1	150×45×70	○	
22	本館	1	廊下	仮設A棟	1	校長室前廊下	コルクボード	2	190×100	○	
23	本館	1	廊下	仮設A棟	1	校長室前廊下	コルクボード	1	120×80	○	
24	本館	1	廊下	仮設A棟	1	校長室前廊下	コルクボード	1	60×90	○	
25	本館	1	廊下	仮設A棟	1	校長室前廊下	給食ボード	1	55×95	○	

本館 1階廊下まわり

番号	搬出元			搬入先			名称	個数 セット数	備考(サイズ)	移 設	廃 棄
	施設名	階数	室名	施設名	階数	室名					
26	本館	1	東下足室	旧グラウンド		廃棄物置き場	絵	6	120×90		○
27	本館	1	廊下	旧グラウンド		廃棄物置き場	手洗い場 絵	1	180×90		○
28	本館	1	廊下	旧グラウンド		廃棄物置き場	ボード	1	180×90		○



本館地下1階ボイラー室

番号	搬出元			搬入先			名称	個数 セット数	備考(サイズ)	移 設	廃 棄
	施設名	階数	室名	施設名	階数	室名					
1	本館	B1	ボイラー室	屋内運動場	2	倉庫	書類(段ボール)	1	-	○	
2	本館	B1	ボイラー室	旧グラウンド		廃棄物置き場	書類(段ボール)	3	-		○
3	本館	B1	ボイラー室	旧グラウンド		廃棄物置き場	もみ殻(袋)	2	1袋約90L		○
4	本館	B1	ボイラー室	旧グラウンド		廃棄物置き場	ビーカー・フラスコ	100	袋詰め		○
5	本館	B1	ボイラー室	旧グラウンド		廃棄物置き場	捺印器	1	-		○
6	本館	B1	ボイラー室	旧グラウンド		廃棄物置き場	木材	20	W4,000mm		○
7	本館	B1	ボイラー室	旧グラウンド		廃棄物置き場	板	10	W3,000mm		○
8	本館	B1	ボイラー室	旧グラウンド		廃棄物置き場	昔の道具一式	1	-		○
9	本館	B1	ボイラー室	旧グラウンド		廃棄物置き場	ケミカルタンク	1	H1,000mm		○
10	本館	B1	ボイラー室	旧グラウンド		廃棄物置き場	ミシン	2	-		○
11	本館	B1	ボイラー室	旧グラウンド		廃棄物置き場	米俵	1	-		○
12	本館	B1	ボイラー室	旧グラウンド		廃棄物置き場	石膏ボード	60	表記:15×30		○

本館 1階西下足室

番号	搬出元			搬入先			名称	個数 セット数	備考(サイズ)	移 設	廃 棄
	施設名	階数	室名	施設名	階数	室名					
1	本館	1	西下足室	仮設屋外倉庫	1	倉庫 1	草刈り機関係 (油・メット)	3	-	○	
2	本館	1	西下足室	仮設屋外倉庫	1	倉庫 1	農具関係	15本	-	○	
3	本館	1	西下足室	仮設屋外倉庫	1	倉庫 1	草刈りかま	1箱	縦24×横40×高さ30	○	
4	本館	1	西下足室	仮設屋外倉庫	1	倉庫 1	プランター	1箱	60×27×50	○	
5	本館	1	西下足室	仮設屋外倉庫	1	倉庫 1	花の土 (17袋)	1箱	65×40×30	○	
6	本館	1	西下足室	仮設屋外倉庫	1	倉庫 1	肥料	15袋	開いているものあり	○	
7	本館	1	西下足室	仮設屋外倉庫	1	倉庫 1	コード	1箱	35×70×19	○	
8	本館	1	西下足室	仮設屋外倉庫	1	倉庫 1	延長コード	4台	-	○	

本館 1階西倉庫

番号	搬出元			搬入先			名称	個数 セット数	備考(サイズ)	移 設	廃 棄
	施設名	階数	室名	施設名	階数	室名					
1	本館	1	西倉庫	仮設屋外倉庫	1	倉庫1	マスゲーム 旗	2くくり	-	○	
2	本館	1	西倉庫	仮設屋外倉庫	1	倉庫1	マスゲーム ポンポン	1袋	-	○	
3	本館	1	西倉庫	仮設屋外倉庫	1	倉庫1	マスゲーム ポンポン	1箱	45×40×30	○	
4	本館	1	西倉庫	仮設屋外倉庫	1	倉庫1	マスゲーム 布	1箱	35×65×30	○	
5	本館	1	西倉庫	仮設屋外倉庫	1	倉庫1	マスゲーム 扇子・法被・布	1箱	35×60×30	○	
6	本館	1	西倉庫	仮設屋外倉庫	1	倉庫1	マスゲーム バルーン2つ	1箱	35×65×30	○	
7	本館	1	西倉庫	仮設屋外倉庫	1	倉庫1	マスゲーム かさ・大うちわ2	バケツ2つ	-	○	
8	本館	1	西倉庫	仮設屋外倉庫	1	倉庫1	フラフープ	16本 (1くくり)	35×50×30	○	
9	本館	1	西倉庫	仮設屋外倉庫	1	倉庫1	ロープ	1箱	-	○	
10	本館	1	西倉庫	仮設屋外倉庫	1	倉庫1	コーン	3本	-	○	
11	本館	1	西倉庫	仮設屋外倉庫	1	倉庫1	バー	1本	-	○	

本館 1 階理科室

番号	搬出元			搬入先			名称	個数 セット数	備考(サイズ)	移 設	廃 棄
	施設名	階数	室名	施設名	階数	室名					
1	本館	1	理科室	仮設 A 棟	1	理科室	棚	2	175×35×89	○	
2	本館	1	理科室	仮設 A 棟	1	理科室	棚	4	175×40×89	○	
3	本館	1	理科室	仮設 A 棟	1	理科室	棚	1	180×60×180	○	
4	本館	1	理科室	仮設 A 棟	1	理科室	棚 (ピーカー 試験管)	1	184×40×89	○	
5	本館	1	理科室	仮設 A 棟	1	理科室	(顕微鏡・検流計・方位磁針) ロッカー	3	88×35×178	○	
6	本館	1	理科室	仮設 A 棟	1	理科室	ワゴン	1	115×52×88	○	
7	本館	1	理科室	仮設 A 棟	1	理科室	雑巾ブラシのワゴン	1	110×41×89	○	
8	本館	1	理科室	仮設 A 棟	1	理科室	コンテナのワゴン	1	67×58×190	○	
9	本館	1	理科室	仮設 A 棟	1	理科室	棚 (白)	1	55×40×85	○	
10	本館	1	理科室	仮設 A 棟	1	理科室	コンテナ	6	-	○	
11	本館	1	理科室	仮設 A 棟	1	理科室	長机 (たためる)	1	-	○	
12	本館	1	理科室	仮設 A 棟	1	理科室	長机 (たためない)	2	-	○	
13	本館	1	理科室	仮設 A 棟	1	理科室	メダカ水槽	1	-	○	
14	本館	1	理科室	仮設 A 棟	1	理科室	地層実験用砂	1 箱	-	○	
15	本館	1	理科室	仮設 A 棟	1	理科室	ラック	1	80×33×73	○	
16	本館	1	理科室	仮設 A 棟	1	理科室	生物顕微鏡	1 箱	-	○	
17	本館	1	理科室	仮設 A 棟	1	理科室	地層作るセット	6 箱	-	○	
18	本館	1	理科室	仮設 A 棟	1	理科室	保護メガネ	1 箱ケー ス 1 かご	-	○	
19	本館	1	理科室	仮設 A 棟	1	理科室	キャスター付き台	1	50×50×80	○	
20	本館	1	理科室	仮設 A 棟	1	理科室	実験用スタンド	9	-	○	
21	本館	1	理科室	仮設 A 棟	1	理科室	拡大プリンタ	1	-	○	
22	本館	1	理科室	仮設 A 棟	1	理科室	(スキャナー)	1	-	○	
23	本館	1	理科室	仮設 A 棟	1	理科室	ストーブ	1	-	○	
24	本館	1	理科室	仮設 A 棟	1	理科室	流水実験器	6 ケース	-	○	
25	本館	1	理科室	仮設 A 棟	1	理科室	電子黒板	1	-	○	

本館 1 階理科室

番号	搬出元			搬入先			名称	個数 セット数	備考(サイズ)	移 設	廃 棄
	施設名	階数	室名	施設名	階数	室名					
26	本館	1	理科室	仮設 A 棟	1	理科室	ペットボトルコンテナ	1	-	○	
27	本館	1	理科室	仮設 A 棟	1	理科室	化石	1 箱	-	○	
28	本館	1	理科室	仮設 A 棟	1	理科室	いす	39	-	○	
29	本館	1	理科室	仮設 A 棟	1	理科室	電流計	1 箱	-	○	
30	本館	1	理科室	仮設 A 棟	1	理科室	月の満ち欠け	1 箱	-	○	
31	本館	1	理科室	仮設 A 棟	1	理科室	とい	1	-	○	
32	本館	1	理科室	仮設 A 棟	1	理科室	冷蔵庫	1	高さ180cm	○	
33	本館	1	理科室	旧グラウンド	1	廃棄物置き場	ポスタープリンター	1	W1,050×D350 ×H255 (使用不可)		○
34	本館	1	理科室	仮設 A 棟	1	職員室	ポスタープリンター	1	W1,050×D350 ×H255 (新品)	○	
35	本館	1	理科室	仮設 B 棟	1	職員室	ポスタープリンター	1	W1,050×D350 ×H255	○	
36	本館	1	理科室	仮設 B 棟	1	職員室	書類、小物類	20	ダンボール詰	○	

本館1階理科準備室

番号	搬出元			搬入先			名称	個数 セット数	備考(サイズ)	移 設	廃 棄
	施設名	階数	室名	施設名	階数	室名					
1	本館	1	理科準備室	仮設A棟	1	理科準備室	ロッカー	3	88cm×35cm×180cm	○	
2	本館	1	理科準備室	仮設A棟	1	理科準備室	棚	16	175cm×40cm×89cm	○	
3	本館	1	理科準備室	仮設A棟	1	理科準備室	薬品庫	2	-	○	
4	本館	1	理科準備室	仮設A棟	1	理科準備室	棚(黒)	1	90cm×45cm×180cm	○	
5	本館	1	理科準備室	仮設A棟	1	理科準備室	紙が載せてある棚	1	-	○	
6	本館	1	理科準備室	仮設A棟	1	理科準備室	引き出しのある台	1	40cm×72cm×73cm	○	
7	本館	1	理科準備室	仮設A棟	1	理科準備室	拡大プリンタ	1	-	○	
8	本館	1	理科準備室	仮設A棟	1	理科準備室	パソコン	1	-	○	
9	本館	1	理科準備室	仮設A棟	1	理科準備室	スピーカー	1	-	○	
10	本館	1	理科準備室	仮設A棟	1	理科準備室	印刷機	1	-	○	
11	本館	1	理科準備室	仮設A棟	1	理科準備室	画用紙棚	1	-	○	
12	本館	1	理科準備室	仮設A棟	1	理科準備室	模造紙	1箱	-	○	
13	本館	1	理科準備室	仮設A棟	1	理科準備室	ロール紙	1箱	-	○	
14	本館	1	理科準備室	仮設A棟	1	理科準備室	貼り紙	1袋	-	○	
15	本館	1	理科準備室	仮設A棟	1	理科準備室	人体模型(大)	1箱	-	○	
16	本館	1	理科準備室	仮設A棟	1	理科準備室	人体模型(中)	7箱	-	○	
17	本館	1	理科準備室	仮設A棟	1	理科準備室	骨格標本	1	-	○	
18	本館	1	理科準備室	仮設A棟	1	理科準備室	ごみ箱(白)	4	-	○	
19	本館	1	理科準備室	仮設A棟	1	理科準備室	ごみ箱(グレー)	4	-	○	
20	本館	1	理科準備室	仮設A棟	1	理科準備室	延長コード	5	-	○	
21	本館	1	理科準備室	仮設A棟	1	理科準備室	実験用気体	4箱	-	○	
22	本館	1	理科準備室	仮設A棟	1	理科準備室	蒸留水	1	-	○	
23	本館	1	理科準備室	仮設A棟	1	理科準備室	石灰水	1	-	○	
24	本館	1	理科準備室	仮設A棟	1	理科準備室	てこ実験器	2	-	○	
25	本館	1	理科準備室	仮設A棟	1	理科準備室	キャバツカバー	1袋	-	○	

本館1階理科準備室

番号	搬出元			搬入先			名称	個数 セット数	備考(サイズ)	移 設	廃 棄
	施設名	階数	室名	施設名	階数	室名					
26	本館	1	理科準備室	仮設A棟	1	理科準備室	ベビーフェンス	2箱	-	○	
27	本館	1	理科準備室	仮設A棟	1	理科準備室	ガラス管 (コルクつき・コルクなし)	1セット	-	○	
28	本館	1	理科準備室	旧グラウンド		廃棄物置き場	ガラス管 (コルクなし)	50本	袋詰め		○
29	本館	1	理科準備室	仮設A棟	1	理科準備室	ポスタープリンター	1	W1,050×D350 ×H255 (カラー)	○	
30	本館	1	理科準備室	仮設A棟	1	理科準備室	書類、小物類	20	ダンボール詰	○	

本館2階にじいろルーム

番号	搬出元			搬入先			名称	個数 セット数	備考(サイズ)	移設	廃棄
	施設名	階数	室名	施設名	階数	室名					
1	本館	2	にじいろルーム	仮設A棟	3	にじいろルーム	本棚	1	W90*H153 木製	○	
2	本館	2	にじいろルーム	仮設A棟	3	にじいろルーム	本棚	1	W90*H120 木製	○	
3	本館	2	にじいろルーム	仮設A棟	3	にじいろルーム	画用紙棚	1	W61*H59 木製	○	
4	本館	2	にじいろルーム	仮設A棟	3	にじいろルーム	ロッカー	3	W175*H90 グレー	○	
5	本館	2	にじいろルーム	仮設A棟	3	にじいろルーム	パーティション	1	W120*H160 クリーム	○	
6	本館	2	にじいろルーム	仮設A棟	3	にじいろルーム	パーティション	8	W90*H180 布	○	
7	本館	2	にじいろルーム	仮設A棟	3	にじいろルーム	パーティション	5	W80*H160 グレー	○	
8	本館	2	にじいろルーム	仮設A棟	3	にじいろルーム	移動掲示板	2	W120*H190 緑	○	
9	本館	2	にじいろルーム	仮設A棟	3	にじいろルーム	長テーブル	2	W180*D75*H60	○	
10	本館	2	にじいろルーム	仮設A棟	3	にじいろルーム	事務机	1	W105*D75*H75	○	
11	本館	2	にじいろルーム	仮設A棟	3	にじいろルーム	パソコン机	1	W90*D65*H70	○	
12	本館	2	にじいろルーム	仮設A棟	3	にじいろルーム	回転イス	7	-	○	
13	本館	2	にじいろルーム	仮設A棟	3	にじいろルーム	児童机	6	W60*D45*H70	○	
14	本館	2	にじいろルーム	仮設A棟	3	にじいろルーム	児童椅子	5	-	○	
15	本館	2	にじいろルーム	旧グラウンド		廃棄物置き場	ソファ	1	W150*D70*H75		○
16	本館	2	にじいろルーム	仮設A棟	3	にじいろルーム	書類、小物類	10	ダンボール詰	○	



本館2階図書室

番号	搬出元			搬入先			名称	個数 セット数	備考(サイズ)	移設	廃棄
	施設名	階数	室名	施設名	階数	室名					
1	本館	2	図書室	仮設A棟	1	図書室	本棚上	2	180×24×120	○	
2	本館	2	図書室	仮設A棟	1	図書室	本棚下	2	180×24×81	○	
3	本館	2	図書室	仮設A棟	1	図書室	本棚	1	71×23×183	○	
4	本館	2	図書室	仮設A棟	1	図書室	本棚	8	145×25×88	○	
5	本館	2	図書室	仮設A棟	1	図書室	本棚	2	180×22×85	○	
6	本館	2	図書室	仮設A棟	1	図書室	本棚	3	103×25×88	○	
7	本館	2	図書室	仮設A棟	1	図書室	本棚上	1	180×27×108	○	
8	本館	2	図書室	仮設A棟	1	図書室	本棚下	1	180×27×85	○	
9	本館	2	図書室	仮設A棟	1	図書室	本棚大	3	180×21×183	○	
10	本館	2	図書室	仮設A棟	1	図書室	本棚	1	180×23×100	○	
11	本館	2	図書室	仮設A棟	1	図書室	本棚	1	120×44×92	○	
12	本館	2	図書室	仮設A棟	1	図書室	本棚	1	90×27×83	○	
13	本館	2	図書室	仮設A棟	1	図書室	本棚スタンド(キャスター付)	1	31×31×163	○	
14	本館	2	図書室	仮設A棟	1	図書室	本棚	1	145×25×88	○	
15	本館	2	図書室	仮設A棟	1	図書室	本棚(スチール)	1	176×40×89	○	
16	本館	2	図書室	仮設A棟	1	図書室	本棚	1	90×36×96	○	
17	本館	2	図書室	仮設A棟	1	図書室	たたみ(脚付き)	1	106×194	○	
18	本館	2	図書室	仮設A棟	1	図書室	机	8	90×178	○	
19	本館	2	図書室	仮設A棟	1	図書室	机	1	90×180	○	
20	本館	2	図書室	仮設A棟	1	図書室	折りたたみ机	6	45×180×70	○	
21	本館	2	図書室	仮設A棟	1	図書室	パイプ椅子	33	-	○	
22	本館	2	図書室	仮設A棟	1	図書室	社長椅子	1	-	○	
23	本館	2	図書室	仮設A棟	1	図書室	ホワイトボード	2	189×184	○	
24	本館	2	図書室	仮設A棟	1	図書室	ボード	1	90×180	○	
25	本館	2	図書室	仮設A棟	1	図書室	ボード	1	90×152	○	

本館2階図書室

番号	搬出元			搬入先			名称	個数 セット数	備考(サイズ)	移 設	廃 棄
	施設名	階数	室名	施設名	階数	室名					
26	本館	2	図書室	仮設A棟	1	図書室	電子黒板	1	130×182	○	
27	本館	2	図書室	仮設A棟	1	図書室	額	1	52×68	○	
28	本館	2	図書室	仮設A棟	1	図書室	額	1	50×170	○	
29	本館	2	図書室	仮設A棟	1	図書室	絵画	1	635×110	○	
30	本館	2	図書室	仮設A棟	1	図書室	L字型カウンター	1	60×180+60×60	○	
31	本館	2	図書室	仮設A棟	1	図書室	本棚	1	88×40×88	○	
32	本館	2	図書室	仮設A棟	1	図書室	ワゴン	1	68×96×82	○	
33	本館	2	図書室	旧グラウンド		廃棄物置き場	本棚	6	W85*D25*H170 木製		○
34	本館	2	図書室	仮設A棟	1	図書室	本	約8000冊	段ボール詰	○	

新館 1階家庭科室

	搬出元			搬入先			名称	個数 セット数	備考(サイズ)	移 設	廃 棄
	施設名	階数	室名	施設名	階数	室名					
1	新館	1	家庭科室	仮設 A棟	2	家庭科準備室	ミシン	16	-	○	
2	新館	1	家庭科室	仮設 A棟	2	家庭科準備室	ごはん炊き鍋	6	-	○	
3	新館	1	家庭科室	仮設 A棟	2	家庭科準備室	ガスコンロ	7	-	○	
4	新館	1	家庭科室	仮設 A棟	2	家庭科準備室	ホットプレート	1	-	○	
5	新館	1	家庭科室	仮設 A棟	2	家庭科準備室	ケトル	6	-	○	
6	新館	1	家庭科室	仮設 A棟	2	家庭科準備室	アイロン台	13	-	○	
7	新館	1	家庭科室	仮設 A棟	2	家庭科準備室	アイロン	7	-	○	
8	新館	1	家庭科室	仮設 A棟	2	家庭科準備室	たらい小	4	-	○	
9	新館	1	家庭科室	仮設 A棟	2	家庭科準備室	たらい大	5	-	○	
10	新館	1	家庭科室	仮設 A棟	2	家庭科	洗濯機	1	-	○	
11	新館	1	家庭科室	旧グラウンド		廃棄物置き場	棚	1	84×155×25		○
12	新館	1	家庭科室	仮設 A棟	2	家庭科	棚	1	120×146×51	○	
13	新館	1	家庭科室	仮設 A棟	2	家庭科準備室	食器棚 (大)	1	155×200×38	○	
14	新館	1	家庭科室	仮設 A棟	2	家庭科準備室	食器棚 (小)	1	60×120×30	○	
15	新館	1	家庭科室	仮設 A棟	2	家庭科準備室	食器棚 (小)	1	45×175×35	○	
16	新館	1	家庭科室	仮設 A棟	2	家庭科	黒板コロ付	1	187×175	○	
17	新館	1	家庭科室	仮設 A棟	2	家庭科	冷蔵庫	1	60×180×57	○	
18	新館	1	家庭科室	仮設 A棟	2	家庭科	冷蔵庫横収納庫	1	60×120×45	○	
19	新館	1	家庭科室	仮設 A棟	2	家庭科準備室	包丁収納庫	1	90×75×60	○	
20	新館	1	家庭科室	仮設 A棟	2	家庭科	丸イス (オレンジ+木製)	21+20	-	○	
21	新館	1	家庭科室	仮設 A棟	2	家庭科	教師用机	1	-	○	
22	新館	1	家庭科室	仮設 A棟	2	家庭科	掃除道具入れ	1	46×178×51	○	
23	新館	1	家庭科室	旧グラウンド		廃棄物置き場	机	9	-		○
24	新館	1	家庭科室	仮設 A棟	2	家庭科	書類、小物類	30	ダンボール詰	○	

本館 1階こぼと

番号	搬出元			搬入先			名称	個数 セット数	備考(サイズ)	移 設	廃 棄
	施設名	階数	室名	施設名	階数	室名					
1	本館	1	こぼと	仮設A棟	1	特支1	画用紙入れ	1	90×62×45	○	
2	本館	1	こぼと	仮設A棟	1	特支1	文具棚	1	94×90×42	○	
3	本館	1	こぼと	仮設A棟	1	特支1	教師用机	1	70×90×65	○	
4	本館	1	こぼと	仮設A棟	1	特支1	教師用機の横の棚	1	71×39×62	○	
5	本館	1	こぼと	仮設A棟	1	特支1	教師用机	1	74×106×73	○	
6	本館	1	こぼと	仮設A棟	1	特支1	棚	1	177×88×38	○	
7	本館	1	こぼと	仮設A棟	1	特支1	作業台	1	64×120×75	○	
8	本館	1	こぼと	仮設A棟	1	特支1	児童用ランドセル入れ	1	68×148×47	○	
9	本館	1	こぼと	仮設A棟	1	特支1	児童用ランドセル入れ小	1	88×89×29	○	
10	本館	1	こぼと	仮設A棟	1	特支1	ホワイトボード	1	107×182×5	○	
11	本館	1	こぼと	仮設A棟	1	特支1	ホワイトボード小	2	136×90	○	
12	本館	1	こぼと	仮設A棟	1	特支1	ホワイトボード付棚	1	123×85×46	○	
13	本館	1	こぼと	仮設A棟	1	特支1	棚(黄・緑)	4	107×48×30	○	
14	本館	1	こぼと	仮設A棟	1	特支1	本棚	1	120×60×45	○	
15	本館	1	こぼと	仮設A棟	1	特支1	古い棚(教材入れ)	1	88×88×38	○	
16	本館	1	こぼと	仮設A棟	1	特支1	プリント仕分け棚	1	110×29×35	○	
17	本館	1	こぼと	仮設A棟	1	特支1	パーテーション	2	189×90	○	
18	本館	1	こぼと	仮設A棟	1	特支1	折りたたみ式パーテーション	6	185×45	○	
19	本館	1	こぼと	仮設A棟	1	特支1	補助員用机	3	70×90×65	○	
20	本館	1	こぼと	仮設A棟	1	特支1	補助員用机	2	74×92×63	○	
21	本館	1	こぼと	仮設A棟	1	特支1	仕切り用パネル小	27	108×50	○	
22	本館	1	こぼと	仮設A棟	1	特支1	仕切り用パネル大	7	140×63	○	
23	本館	1	こぼと	仮設A棟	1	特支1	そうじロッカー	1	51.5×45.5×175	○	
24	本館	1	こぼと	仮設A棟	1	特支1	給食台	1	45×120×55.5	○	
25	本館	1	こぼと	仮設A棟	1	特支1	雑巾掛け	1	41×61×65	○	

本館1階こぼと

番号	搬出元			搬入先			名称	個数 セット数	備考(サイズ)	移 設	廃 棄
	施設名	階数	室名	施設名	階数	室名					
26	本館	1	こぼと	仮設A棟	1	特支1	オルガン	1	80×97×40	○	
27	本館	1	こぼと	仮設A棟	1	特支1	書類、小物類	10	ダンボール詰	○	

本館 1階たんぼぼ1組

番号	搬出元			搬入先			名称	個数 セット数	備考(サイズ)	移 設	廃 棄
	施設名	階数	室名	施設名	階数	室名					
1	本館	1	たんぼぼ1組	仮設A棟	1	特支2	棚 (18ボックス)	2	90×43×93	○	
2	本館	1	たんぼぼ1組	仮設A棟	1	特支2	棚 (下段ボックス付)	1	90×43×93	○	
3	本館	1	たんぼぼ1組	仮設A棟	1	特支2	画用紙棚	1	62×45×93	○	
4	本館	1	たんぼぼ1組	仮設A棟	1	特支2	棚 (8トレイ)	2	48×110×30	○	
5	本館	1	たんぼぼ1組	仮設A棟	1	特支2	キャスター付き本棚	1	91×29×91	○	
6	本館	1	たんぼぼ1組	仮設A棟	1	特支2	スチール棚 (扉なし)	1	88×40×88	○	
7	本館	1	たんぼぼ1組	仮設A棟	1	特支2	スチール棚 (ガラス戸あり)	1	88×40×88	○	
8	本館	1	たんぼぼ1組	仮設A棟	1	特支2	スチール棚 (スチール戸あり)	1	88×40×88	○	
9	本館	1	たんぼぼ1組	仮設A棟	1	特支2	プリント棚	1	88×40×88	○	
10	本館	1	たんぼぼ1組	仮設A棟	1	特支2	扉付棚	1	88×38×179	○	
11	本館	1	たんぼぼ1組	仮設A棟	1	特支2	三角屋根の家	1	90×112×137	○	
12	本館	1	たんぼぼ1組	仮設A棟	1	特支2	オルガン	1	100×45×80	○	
13	本館	1	たんぼぼ1組	仮設A棟	1	特支2	ついたて (茶・軽い)	1	89×100	○	
14	本館	1	たんぼぼ1組	仮設A棟	1	特支2	ついたて (水色・段ボール・ コの字)	2	50×108	○	
15	本館	1	たんぼぼ1組	仮設A棟	1	特支2	長机(折りたたみ)	1	14×124	○	
16	本館	1	たんぼぼ1組	仮設A棟	1	特支2	ホワイトボード (大)	1	189×184	○	
17	本館	1	たんぼぼ1組	仮設A棟	1	特支2	ホワイトボード (中)	1	125×180	○	
18	本館	1	たんぼぼ1組	仮設A棟	1	特支2	畳 (台付き)	3	160×80×25	○	
19	本館	1	たんぼぼ1組	仮設A棟	1	特支2	教師用机	2	106×73×74	○	
20	本館	1	たんぼぼ1組	仮設A棟	1	特支2	パイプ椅子(折りたたみ)	1	46×91	○	
21	本館	1	たんぼぼ1組	仮設A棟	1	特支2	教師用椅子 (キャスター付)	1	43×50×83	○	
22	本館	1	たんぼぼ1組	仮設A棟	1	特支2	電子黒板	1	151×71×183	○	
23	本館	1	たんぼぼ1組	仮設A棟	1	特支2	タブレット庫 (小)	1	56×41×37	○	
24	本館	1	たんぼぼ1組	仮設A棟	1	特支2	プロジェクター台 (キャスター 付)	1	60×45×66	○	
25	本館	1	たんぼぼ1組	仮設A棟	1	特支2	掃除道具入れ	2	46×178×51	○	

本館 1階たんぽぽ1組

番号	搬出元			搬入先			名称	個数 セット数	備考(サイズ)	移 設	廃 棄
	施設名	階数	室名	施設名	階数	室名					
26	本館	1	たんぽぽ1組	仮設A棟	1	特支2	丸椅子	3	30×30×47	○	
27	本館	1	たんぽぽ1組	仮設A棟	1	特支2	オルガン椅子	1	30×43×50	○	
28	本館	1	たんぽぽ1組	仮設A棟	1	特支2	書類、小物類	10	ダンボール詰	○	

新館1階たんぼぼ2組

番号	搬出元			搬入先			名称	個数 セット数	備考(サイズ)	移 設	廃 棄
	施設名	階数	室名	施設名	階数	室名					
1	新館	1	たんぼぼ2組	仮設A棟	2	特支3	棚(クリーム色・6段)	1	90×90×40	○	
2	新館	1	たんぼぼ2組	仮設A棟	2	特支3	プリント棚	1	88×110×40	○	
3	新館	1	たんぼぼ2組	仮設A棟	2	特支3	棚(黒)	1	88×180×46	○	
4	新館	1	たんぼぼ2組	仮設A棟	2	特支3	画用紙棚	1	63×57×43	○	
5	新館	1	たんぼぼ2組	仮設A棟	2	特支3	ガラス戸付棚	1	88×89×41	○	
6	新館	1	たんぼぼ2組	仮設A棟	2	特支3	ついたて(茶・軽い)	1	89×100	○	
7	新館	1	たんぼぼ2組	仮設A棟	2	特支3	ついたて(水色・段ボール・ コの字)	2	(50×50)×108	○	
8	新館	1	たんぼぼ2組	仮設A棟	2	特支3	長机	1	-	○	
9	新館	1	たんぼぼ2組	仮設A棟	2	特支3	棚(8トレー)	3	48×110×30	○	
10	新館	1	たんぼぼ2組	仮設A棟	2	特支3	棚(18ボックス)	1	90×91×43	○	
11	新館	1	たんぼぼ2組	仮設A棟	2	特支3	本棚	1	115×98×36	○	
12	新館	1	たんぼぼ2組	仮設A棟	2	特支3	ホワイトボード	1	幅×高さ 124×182	○	
13	新館	1	たんぼぼ2組	仮設A棟	2	特支3	扉付棚	1	177×100×40	○	
14	新館	1	たんぼぼ2組	仮設A棟	2	特支3	ついたて(薄黄緑)	2	幅×高さ 120×160	○	
15	新館	1	たんぼぼ2組	仮設A棟	2	特支3	ついたて(薄黄)	1	幅×高さ 90×181	○	
16	新館	1	たんぼぼ2組	仮設A棟	2	特支3	3面ついたて	1	幅×高さ (60×90×60)× 185	○	
17	新館	1	たんぼぼ2組	仮設A棟	2	特支3	畳(台付き)	4	160×80×25	○	
18	新館	1	たんぼぼ2組	仮設A棟	2	特支3	2段ボックス	1	43×60×30	○	
19	新館	1	たんぼぼ2組	仮設A棟	2	特支3	電子オルガン	1	-	○	
20	新館	1	たんぼぼ2組	仮設A棟	2	特支3	教卓	1	91×61×91	○	
21	新館	1	たんぼぼ2組	仮設A棟	2	特支3	教師用机	2	106×73×74	○	
22	新館	1	たんぼぼ2組	仮設A棟	2	特支3	パイプ椅子	3	-	○	
23	新館	1	たんぼぼ2組	旧グラウンド		廃棄物置き場	木製ついたて	1	-		○
24	新館	1	たんぼぼ2組	仮設A棟	2	特支3	電子黒板	1	-	○	
25	新館	1	たんぼぼ2組	仮設A棟	2	特支3	台形座卓	2	115×52×34	○	



新館1階たんぼぼ2組

番号	搬出元			搬入先			名称	個数 セット数	備考(サイズ)	移 設	廃 棄
	施設名	階数	室名	施設名	階数	室名					
26	新館	1	たんぼぼ2組	仮設A棟	2	特支3	タブレット庫(小)	1	56×41×37	○	
27	新館	1	たんぼぼ2組	仮設A棟	2	特支3	掃除道具入れ	1	46×178×51	○	
28	新館	1	たんぼぼ2組	旧グラウンド		廃棄物置き場	配膳台(廊下)	1	120×44×58		○
29	新館	1	たんぼぼ2組	仮設A棟	2	特支3	教科書ロッカーNO.12(廊下)	1	151×92×40	○	
30	新館	1	たんぼぼ2組	仮設A棟	2	特支3	掃除道具入れ(廊下)	1	46×178×51	○	
31	新館	1	たんぼぼ2組	仮設A棟	2	特支3	書類、小物類	10	ダンボール詰	○	

新館1階たんぼぼ3組

番号	搬出元			搬入先			名称	個数 セット数	備考(サイズ)	移 設	廃 棄
	施設名	階数	室名	施設名	階数	室名					
1	新館	1	たんぼぼ3組	仮設A棟	2	特支6	教師用机	2	106×73×74	○	
2	新館	1	たんぼぼ3組	仮設A棟	2	特支6	教卓	1	-	○	
3	新館	1	たんぼぼ3組	仮設A棟	2	特支6	アコーディオンカーテン	1	高さ160cm 幅80cm 肌色	○	
4	新館	1	たんぼぼ3組	仮設A棟	2	特支6	パーテーション	5	高さ140cm 幅60cm 水色(1) 高さ160cm 幅80cm 黄緑色(2) 高さ160cm 幅120cm 黄緑色(1) 高さ120cm 幅90cm 茶色(1)	○	
5	新館	1	たんぼぼ3組	仮設A棟	2	特支6	コロ付ホワイトボード	1	高さ170cm 幅125cm 白色	○	
6	新館	1	たんぼぼ3組	仮設A棟	2	特支6	コロ付黒板	1	高さ170cm 幅180cm	○	
7	新館	1	たんぼぼ3組	仮設A棟	2	特支6	戸棚	1	高さ95cm幅175cm奥行40cm クリーム色	○	
8	新館	1	たんぼぼ3組	仮設A棟	2	特支6	棚	2	高さ90cm幅90cm奥行45cm クリーム 色 高さ100cm幅50cm奥行30cmクリーム 色	○	
9	新館	1	たんぼぼ3組	仮設A棟	2	特支6	引き出し棚	2	高さ70cm幅50cm奥行35cmクリーム色 高さ90cm幅90cm奥行40cmクリーム色	○	
10	新館	1	たんぼぼ3組	仮設A棟	2	特支6	テレビ(台付き)	1	高さ175cm幅135cm奥行100cm	○	
11	新館	1	たんぼぼ3組	仮設A棟	2	特支6	台	1	高さ70cm縦90cm横180cm 白色	○	
12	新館	1	たんぼぼ3組	仮設A棟	2	特支6	画用紙棚	1	高さ50cm縦60cm横45cm 茶色	○	
13	新館	1	たんぼぼ3組	仮設A棟	2	特支6	台形座卓	2	横115cm縦33cm高さ51cm 白色	○	
14	新館	1	たんぼぼ3組	仮設A棟	2	特支6	三角屋根の家	1	高さ130cm幅110cm 段ボール・筒状	○	
15	新館	1	たんぼぼ3組	仮設A棟	2	特支6	掃除道具入れ(廊下)	1	高さ178cm横46cm奥行51cm グレー	○	
16	新館	1	たんぼぼ3組	仮設A棟	2	特支6	畳(台付き)	2	横160cm縦25cm奥行50cm	○	
17	新館	1	たんぼぼ3組	仮設A棟	2	特支6	オルガン	1	-	○	
18	新館	1	たんぼぼ3組	仮設A棟	2	特支6	コロ付引き出し	1	横30cm高さ85cm奥行35cm 白色(引き出し水色)	○	
19	新館	1	たんぼぼ3組	仮設A棟	2	特支6	書類、小物類	10	ダンボール詰	○	

本館2階日本語/PTA/生活科ルーム

番号	搬出元			搬入先			名称	個数 セット数	備考(サイズ)	移 設	廃 棄
	施設名	階数	室名	施設名	階数	室名					
1	本館	2	日本語/PTA/ 生活科ルーム	仮設A棟	1	日本語/PTA/ 生活科ルーム	長机	1	180*45*75	○	
2	本館	2	日本語/PTA/ 生活科ルーム	仮設A棟	1	日本語/PTA/ 生活科ルーム	ロッカー	2	W88*D40*H97	○	
3	本館	2	日本語/PTA/ 生活科ルーム	仮設A棟	1	日本語/PTA/ 生活科ルーム	引出し棚	1	W29*D35*H110	○	
4	本館	2	日本語/PTA/ 生活科ルーム	仮設A棟	1	日本語/PTA/ 生活科ルーム	ロッカー	2	W89*D38*H180	○	
5	本館	2	日本語/PTA/ 生活科ルーム	仮設A棟	1	日本語/PTA/ 生活科ルーム	ミニ引き出し	1	W27*D33*H25	○	
6	本館	2	日本語/PTA/ 生活科ルーム	仮設A棟	1	日本語/PTA/ 生活科ルーム	ついたて	5	H190*W120	○	
7	本館	2	日本語/PTA/ 生活科ルーム	仮設A棟	1	日本語/PTA/ 生活科ルーム	ついたて	1	H155*W90	○	
8	本館	2	日本語/PTA/ 生活科ルーム	仮設A棟	1	日本語/PTA/ 生活科ルーム	座卓	2	W115*D52*H32	○	
9	本館	2	日本語/PTA/ 生活科ルーム	旧グラウンド		廃棄物置き場	ペンキ類	10	-		○
10	本館	2	日本語/PTA/ 生活科ルーム	旧グラウンド		廃棄物置き場	ゴミ箱	1	45*15		○
11	本館	2	日本語/PTA/ 生活科ルーム	旧グラウンド		廃棄物置き場	電気ポット	1	35*20		○
12	本館	2	日本語/PTA/ 生活科ルーム	旧グラウンド		廃棄物置き場	拡声器	1	30*20		○
13	本館	2	日本語/PTA/ 生活科ルーム	仮設A棟	1	日本語/PTA/ 生活科ルーム	看板段ボール	1	90*50	○	
14	本館	2	日本語/PTA/ 生活科ルーム	仮設A棟	1	日本語/PTA/ 生活科ルーム	会計段ボール	1	35*25	○	
15	本館	2	日本語/PTA/ 生活科ルーム	仮設A棟	1	日本語/PTA/ 生活科ルーム	会計段ボール	1	15*25	○	
16	本館	2	日本語/PTA/ 生活科ルーム	旧グラウンド		廃棄物置き場	ショーケース(クリア)棚	2	35*25*100		○
17	本館	2	日本語/PTA/ 生活科ルーム	仮設A棟	1	日本語/PTA/ 生活科ルーム	ショーケース 棚	1	35*85*83	○	
18	本館	2	日本語/PTA/ 生活科ルーム	仮設A棟	1	日本語/PTA/ 生活科ルーム	ショーケース(クリア)棚	1	35*56*82	○	
19	本館	2	日本語/PTA/ 生活科ルーム	仮設A棟	1	日本語/PTA/ 生活科ルーム	横断幕 万国旗	1	10*45	○	
20	本館	2	日本語/PTA/ 生活科ルーム	仮設A棟	1	日本語/PTA/ 生活科ルーム	プリンター	1	57*60*120	○	
21	本館	2	日本語/PTA/ 生活科ルーム	旧グラウンド		廃棄物置き場	ゴミ箱	1	30*22*45 黄緑色		○
22	本館	2	日本語/PTA/ 生活科ルーム	仮設A棟	1	日本語/PTA/ 生活科ルーム	台	1	60*60*70	○	
23	本館	2	日本語/PTA/ 生活科ルーム	仮設A棟	1	日本語/PTA/ 生活科ルーム	シュレッダー	1	30*17*35	○	
24	本館	2	日本語/PTA/ 生活科ルーム	旧グラウンド		廃棄物置き場	ゴミ箱	1	20*30*55		○
25	本館	2	日本語/PTA/ 生活科ルーム	仮設A棟	1	日本語/PTA/ 生活科ルーム	ゴミ箱	1	45*15	○	

本館2階日本語/PTA/生活科ルーム

番号	搬出元			搬入先			名称	個数 セット数	備考(サイズ)	移 設	廃 棄
	施設名	階数	室名	施設名	階数	室名					
26	本館	2	日本語/PTA/ 生活科ルーム	仮設A棟	1	日本語/PTA/ 生活科ルーム	会計段ボール	1	35*25	○	
27	本館	2	日本語/PTA/ 生活科ルーム	仮設A棟	1	日本語/PTA/ 生活科ルーム	昔遊び道具ラック	2	幅176cm, 高さ100cm 朱色	○	
28	本館	2	日本語/PTA/ 生活科ルーム	仮設A棟	1	日本語/PTA/ 生活科ルーム	スチール棚	2	縦47cm×横176cm ×奥行52cm, 白色	○	
29	本館	2	日本語/PTA/ 生活科ルーム	仮設A棟	1	日本語/PTA/ 生活科ルーム	長机	2	茶色	○	
30	本館	2	日本語/PTA/ 生活科ルーム	仮設A棟	1	日本語/PTA/ 生活科ルーム	机(小)	3	ピンク色, 茶色	○	
31	本館	2	日本語/PTA/ 生活科ルーム	仮設A棟	1	日本語/PTA/ 生活科ルーム	楽器棚	1	縦90cm×横90cm× 奥行37cm 茶色	○	
32	本館	2	日本語/PTA/ 生活科ルーム	旧グラウンド		廃棄物置き場	木製棚の扉のみ	2	ベージュ		○
33	本館	2	日本語/PTA/ 生活科ルーム	旧グラウンド		廃棄物置き場	スチール棚	1	グレー		○
34	本館	2	日本語/PTA/ 生活科ルーム	仮設A棟	3	音楽準備室	鼓笛隊用 太鼓ホルダー	2	白色		○
35	本館	2	日本語/PTA/ 生活科ルーム	仮設A棟	3	音楽準備室	木琴(スタンド式)	4	-		○
36	本館	2	日本語/PTA/ 生活科ルーム	仮設A棟	3	音楽準備室	オルガン(木製)	3	茶色		○
37	本館	2	日本語/PTA/ 生活科ルーム	仮設A棟	3	音楽準備室	電子オルガン	4	グレー		○
38	本館	2	日本語/PTA/ 生活科ルーム	仮設A棟	3	音楽準備室	鉄琴(スタンド式)	2	-		○
39	本館	2	日本語/PTA/ 生活科ルーム	仮設A棟	3	音楽準備室	大太鼓	2	-		○
40	本館	2	日本語/PTA/ 生活科ルーム	仮設A棟	3	音楽準備室	ボンゴ	2	-		○
41	本館	2	日本語/PTA/ 生活科ルーム	仮設A棟	1	日本語/PTA/ 生活科ルーム	ベルマークラック	2	-		○
42	本館	2	日本語/PTA/ 生活科ルーム	仮設A棟	3	音楽準備室	小太鼓	1	-		○
43	本館	2	日本語/PTA/ 生活科ルーム	仮設A棟	3	音楽準備室	シンバル	1	-		○
44	本館	2	日本語/PTA/ 生活科ルーム	旧グラウンド		廃棄物置き場	ストーブ	1	-		○
45	本館	2	日本語/PTA/ 生活科ルーム	旧グラウンド		廃棄物置き場	掃除機	1	-		○
46	本館	2	日本語/PTA/ 生活科ルーム	仮設A棟	3	音楽準備室	ベル	1	-		○
47	本館	2	日本語/PTA/ 生活科ルーム	旧グラウンド		廃棄物置き場	ござ	11	-		○
48	本館	2	日本語/PTA/ 生活科ルーム	旧グラウンド		廃棄物置き場	鏡	1	-		○
49	本館	2	日本語/PTA/ 生活科ルーム	仮設A棟	3	音楽準備室	木琴(小)	5	-		○
50	本館	2	日本語/PTA/ 生活科ルーム	仮設A棟	3	音楽準備室	鉄琴(小)	1	-		○

本館2階日本語/PTA/生活科ルーム

番号	搬出元			搬入先			名称	個数 セット数	備考(サイズ)	移 設	廃 棄
	施設名	階数	室名	施設名	階数	室名					
51	本館	2	日本語/PTA/ 生活科ルーム	旧グラウンド		廃棄物置き場	コルクボード	2	-		○
52	本館	2	日本語/PTA/ 生活科ルーム	仮設A棟	1	日本語/PTA/ 生活科ルーム	事務机	6	白色	○	
53	本館	2	日本語/PTA/ 生活科ルーム	仮設A棟	1	日本語/PTA/ 生活科ルーム	スチールラック	1	縦200 横90 奥40 黒色	○	
54	本館	2	日本語/PTA/ 生活科ルーム	仮設A棟	1	日本語/PTA/ 生活科ルーム	つい立	5	縦190 横120 奥40 緑色	○	
55	本館	2	日本語/PTA/ 生活科ルーム	仮設A棟	1	日本語/PTA/ 生活科ルーム	つい立	1	縦150 横100 奥50 白色	○	
56	本館	2	日本語/PTA/ 生活科ルーム	仮設A棟	1	日本語/PTA/ 生活科ルーム	書類、小物類	30	ダンボール詰	○	

本館1階配膳室

番号	搬出元			搬入先			名称	個数 セット数	備考(サイズ)	移 設	廃 棄
	施設名	階数	室名	搬入先	階数	室名					
1	本館	1	配膳室	仮設A棟	1	配膳室	配膳棚(大)	6	W170*D59.5*H143	○	
2	本館	1	配膳室	仮設A棟	1	配膳室	配膳棚(小)	2	W88.5*D59.5*H143	○	
3	本館	1	配膳室	仮設A棟	1	配膳室	ワゴン(シルバー)	1	W117.5*D67*H71.5	○	
4	本館	1	配膳室	仮設A棟	1	配膳室	冷蔵庫	1	W121*D91*H197	○	
5	本館	1	配膳室	仮設A棟	1	配膳室	L字台車(水色)	1	W46.5*D71.5*H86	○	
6	本館	1	配膳室	仮設A棟	1	配膳室	パイプ椅子(黒)	1	H90	○	
7	本館	1	配膳室	仮設A棟	1	配膳室	学習机	1	W60*D40*H66	○	
8	本館	1	配膳室	仮設A棟	1	配膳室	椅子	1	W36*D36.5*H67	○	
9	本館	1	配膳室	仮設A棟	1	配膳室	ゴミ箱	1	W28*D43*H57.5	○	
10	本館	1	配膳室	仮設A棟	1	配膳室	ペーパーホルダー	1	W26*D12.5*H14	○	
11	本館	1	配膳室	仮設A棟	1	配膳室	バケツ(水色)	1	H25	○	
12	本館	1	配膳室	仮設A棟	1	配膳室	掛け時計	1	直径33	○	
13	本館	1	配膳室	仮設A棟	1	配膳室	牛乳ケース(黄色)	4	W52*D33.5*H12.5	○	
14	本館	1	配膳室	仮設A棟	1	配膳室	ヒーター(白色)	1	W27*D10*H41.5	○	
15	本館	1	配膳室	仮設A棟	1	配膳室	アルコール(一斗缶)	1	W24*D24*H35	○	
16	本館	1	配膳室	旧グラウンド		廃棄物置き場	掃除ロッカー	1	W46*D51.5*H180		○
17	本館	1	配膳室	仮設A棟	1	配膳室	小物類	10	段ボール詰	○	

新館 1階配膳室

番号	搬出元			搬入先			名称	個数 セット数	備考(サイズ)	移 設	廃 棄
	施設名	階数	室名	施設名	階数	室名					
1	新館	1	配膳室	仮設 B棟	1	配膳室	配膳棚 (大)	5	W170*D59.5*H143	○	
2	新館	1	配膳室	仮設 B棟	1	配膳室	配膳棚 (小)	1	W88.5*D59.5*H143	○	
3	新館	1	配膳室	仮設 B棟	1	配膳室	ワゴン (シルバー) (5年1組)	1	W96*D65*H83	○	
4	新館	1	配膳室	仮設 B棟	1	配膳室	ワゴン (シルバー) (5年2組)	1	W90*D60*H80	○	
5	新館	1	配膳室	仮設 B棟	1	配膳室	ワゴン (シルバー) (5年3組)	1	W96*D65*H85	○	
6	新館	1	配膳室	仮設 B棟	1	配膳室	冷蔵庫	1	W89*D91*H190	○	
7	新館	1	配膳室	仮設 B棟	1	配膳室	L字台車 (青色)	1	W48*D74*H84	○	
8	新館	1	配膳室	仮設 B棟	1	配膳室	パイプ椅子	1	H90	○	
9	新館	1	配膳室	仮設 B棟	1	配膳室	長机 (木目調)	1	W180*D45*H70	○	
10	新館	1	配膳室	仮設 B棟	1	配膳室	ゴミ箱	1	W31*D46*H57	○	
11	新館	1	配膳室	仮設 B棟	1	配膳室	ペーパーホルダー	1	W26*D12.5*H14	○	
12	新館	1	配膳室	仮設 B棟	1	配膳室	バケツ (水色)	2	H25	○	
13	新館	1	配膳室	仮設 B棟	1	配膳室	掛け時計	1	直径35	○	
14	新館	1	配膳室	仮設 B棟	1	配膳室	ヒーター (白色)	1	W26*D15*H36	○	
15	新館	1	配膳室	仮設 B棟	1	配膳室	キャビネット	1	W88*D40*H89	○	
16	新館	1	配膳室	仮設 B棟	1	配膳室	ホワイトボード	1	W90*D2*H61	○	
17	新館	1	配膳室	仮設 B棟	1	配膳室	アルコール (一斗缶)	1	W24*D24*H35	○	
18	新館	1	配膳室	旧グラウンド		廃棄物置き場	掃除ロッカー	1	W46*D51.5*H180		○
19	新館	1	配膳室	仮設 B棟	1	配膳室	牛乳ケース (黄色)	2	W52*D33.5*H12.5	○	
20	新館	1	配膳室	仮設 B棟	1	配膳室	小物類	10	段ボール詰	○	