

平面図

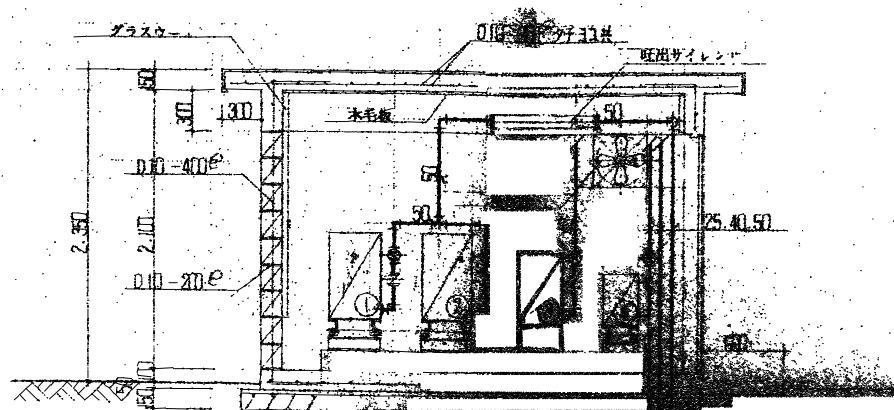
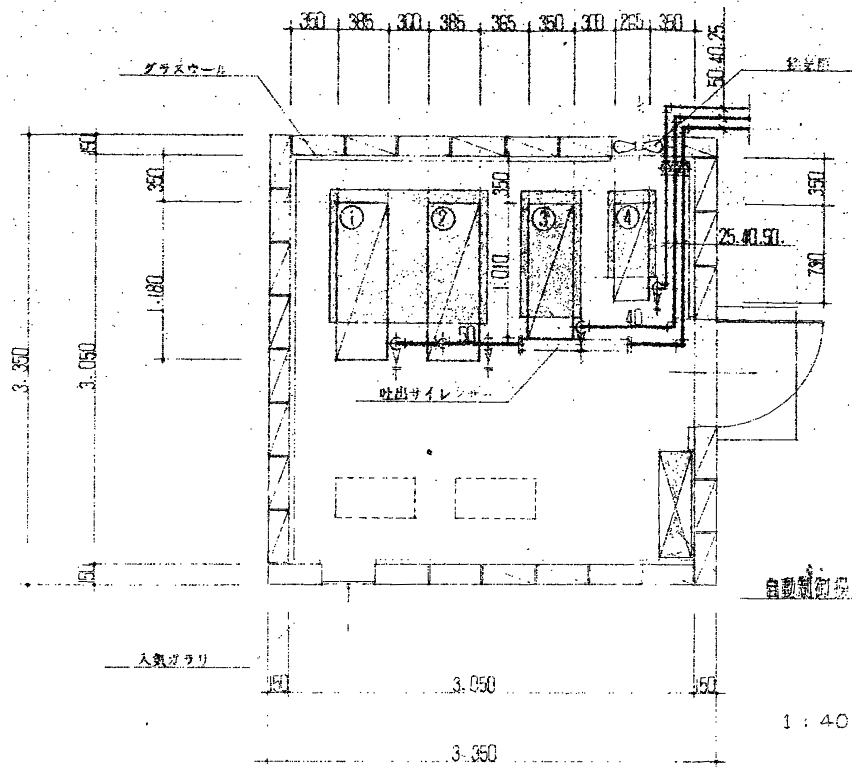

断面図

1:40

構成機番			
メインブロー①②	90φ × 1.65	1/min × 0.3	2台
逆洗ブロー③	40φ × 1.22	1/min × 0.3	1台
流調ブロー④	25φ × 0.965	1/min × 0.3	1台

配管図

平面図

符号	厚さ	材料
W 200	200	タテ筋
W 175	175	タテ筋
W 150	150	タテ筋
W 100	100	タテ筋

符号	厚さ	材料
Fs1	300	タテ筋
Fs1	150	タテ筋
Fs2	100	タテ筋

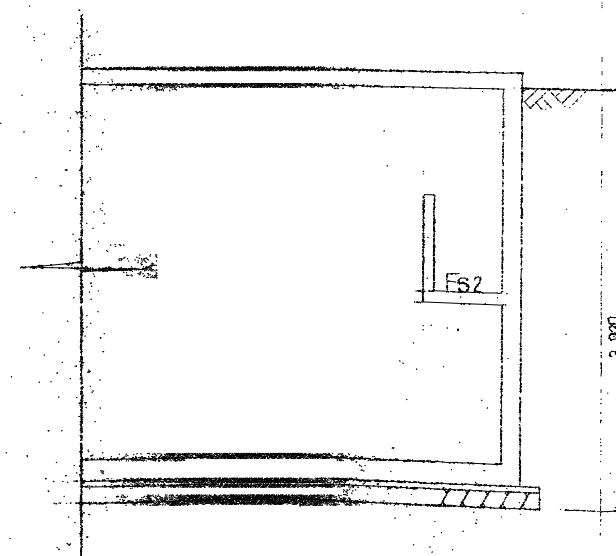
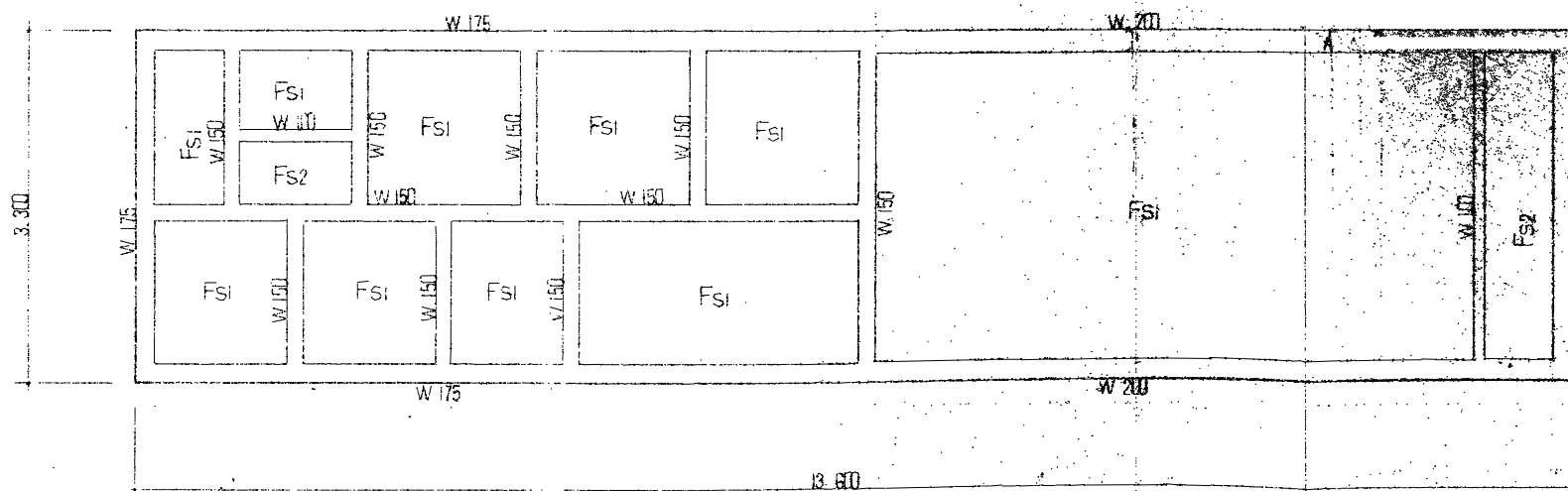

断面図

1:50

1:50

注記：本図は撤去図を示し、機器、配管類は全て撤去し、躯体は建築工事にて撤去とする。

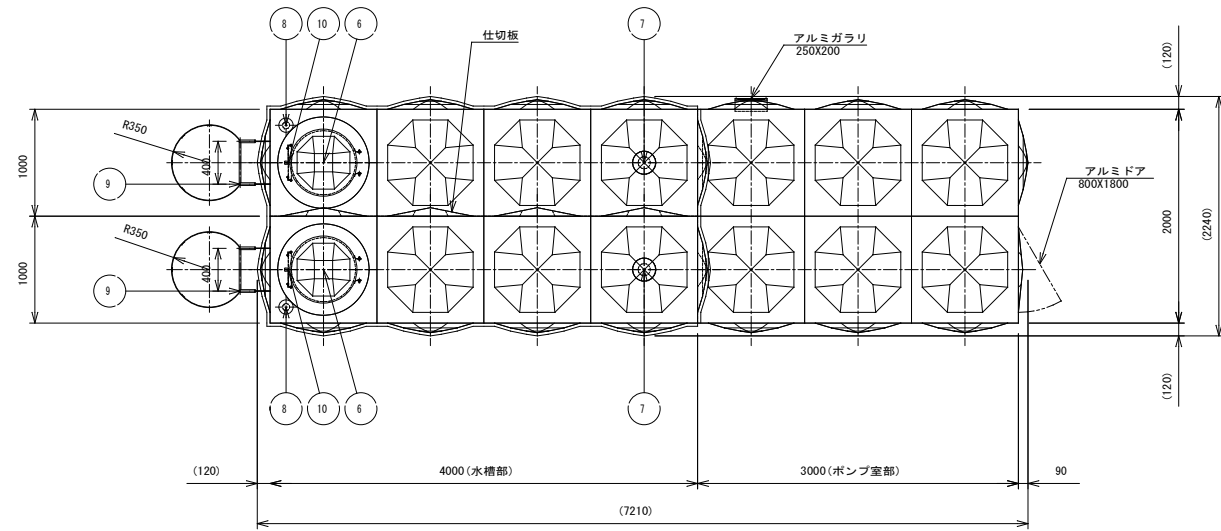

本体平面図

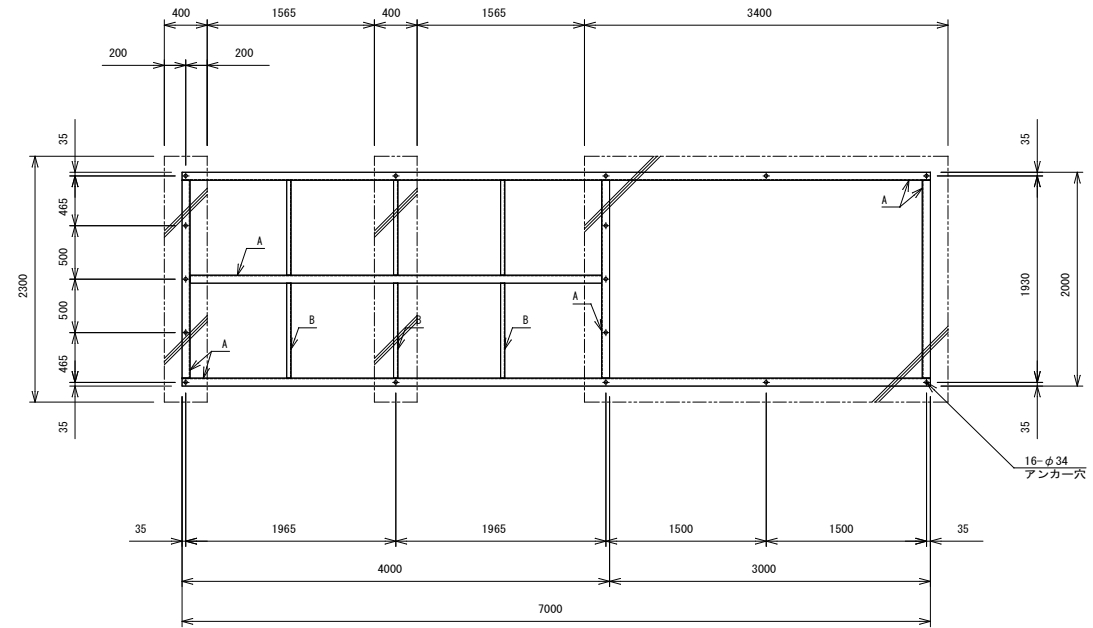

受台伏図

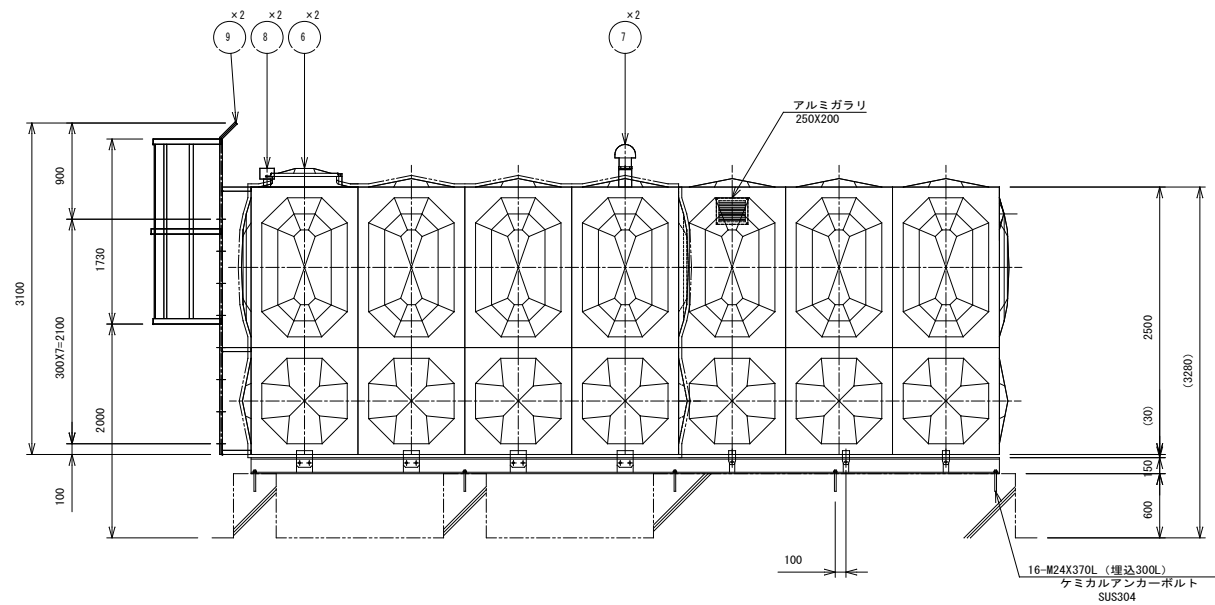

本体立面図

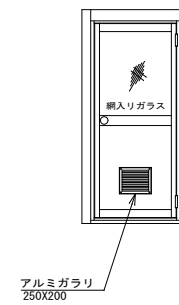

ドア正面図

TW-1  
屋外設置 水温=15~25℃ (常温) 現場組立型  
SUS329J4Lの範囲内で液面調整してください

溶接組立形ステンレスパネルタンク仕様

設計水平震度	Kh = 1.5				
寸法	2000 (1000+1000) X 7000 (4000+P3000) X 2500				
本体	天井板	t1.5	側板2段	t1.5 SUS329J4L	
	側板1段	t2.0	底板 (プレス)	t2.0 SUS444	
	ポンプ室	t1.5		SUS444	
受台 (架台)	A材	C150 X 75 X 6.5	B材	C75 X 40 X 5	
	SS400				
仕上	ステンレス溶接部は酸洗い不動態化処理 SS部は溶融亜鉛メッキ				
保温	発泡ポリスチレン 30m/m (水槽部のみ)				
外装	t0.8アルミパネル				
付属品	通気、電極カバー、緊急遮断弁 (東洋バルブ製バタ弁100A X 2ヶ、制御盤付) ケミカルアンカーボルト				
重量	本体	1650	kg	受台 (架台) 540 kg	
10	内はしご	SUS329J4L	330X300	2 L30X30	
9	外はしご	STKM	400X300	2 φ25.4・R16 青カゴ付	
8	電極取付用座	SUS316	50A	2 内外ソケット	
7	通気口	ABS	100A	2 防虫網付	
6	マンホール	SUS329J4L	φ600	2 施設式二重蓋 (樹脂)	
5	排水口	SUS304			
4	溢水口	SUS316			
3	給水口	SUS304			
2	揚水口	SUS316			
1	本体	SUS		224-2404-03J-7	
品番	名称	材質	寸法	個数	備考

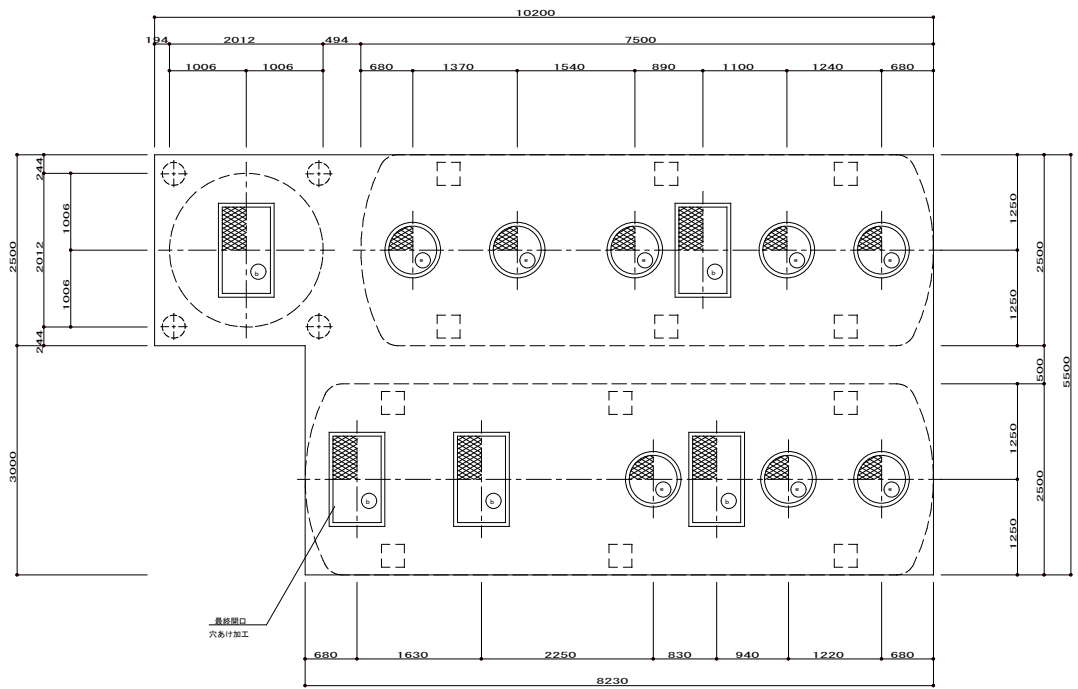

スラブ平面図 1/70

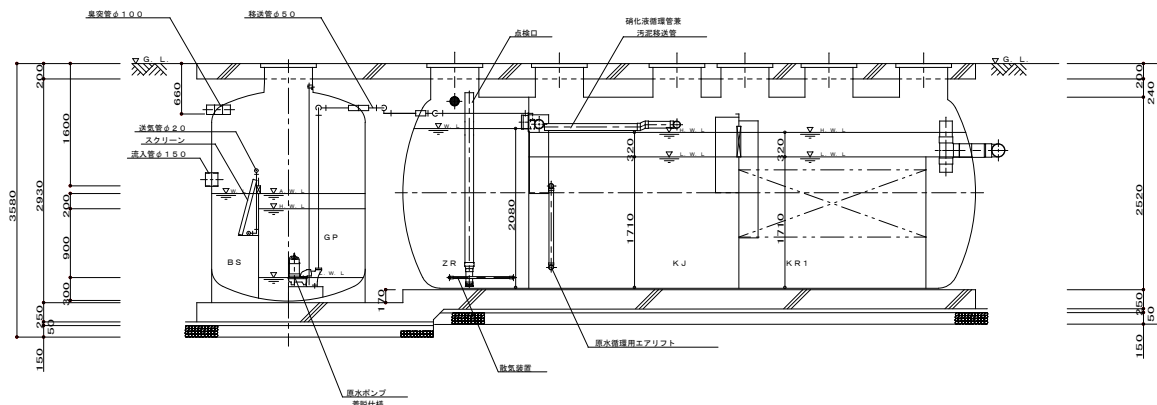

A-A断面図 1/70

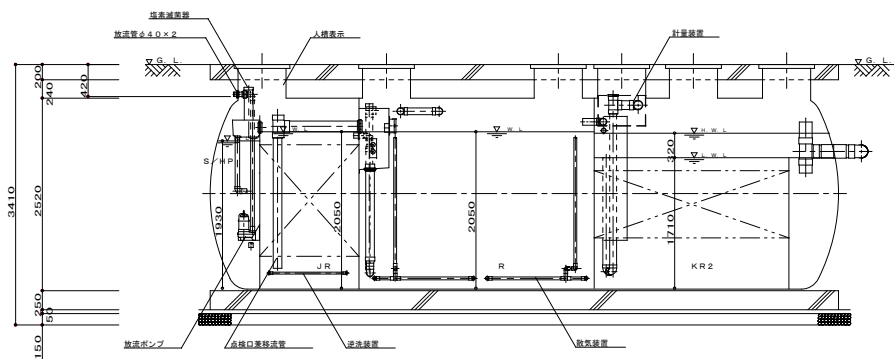

B-B断面図 1/70

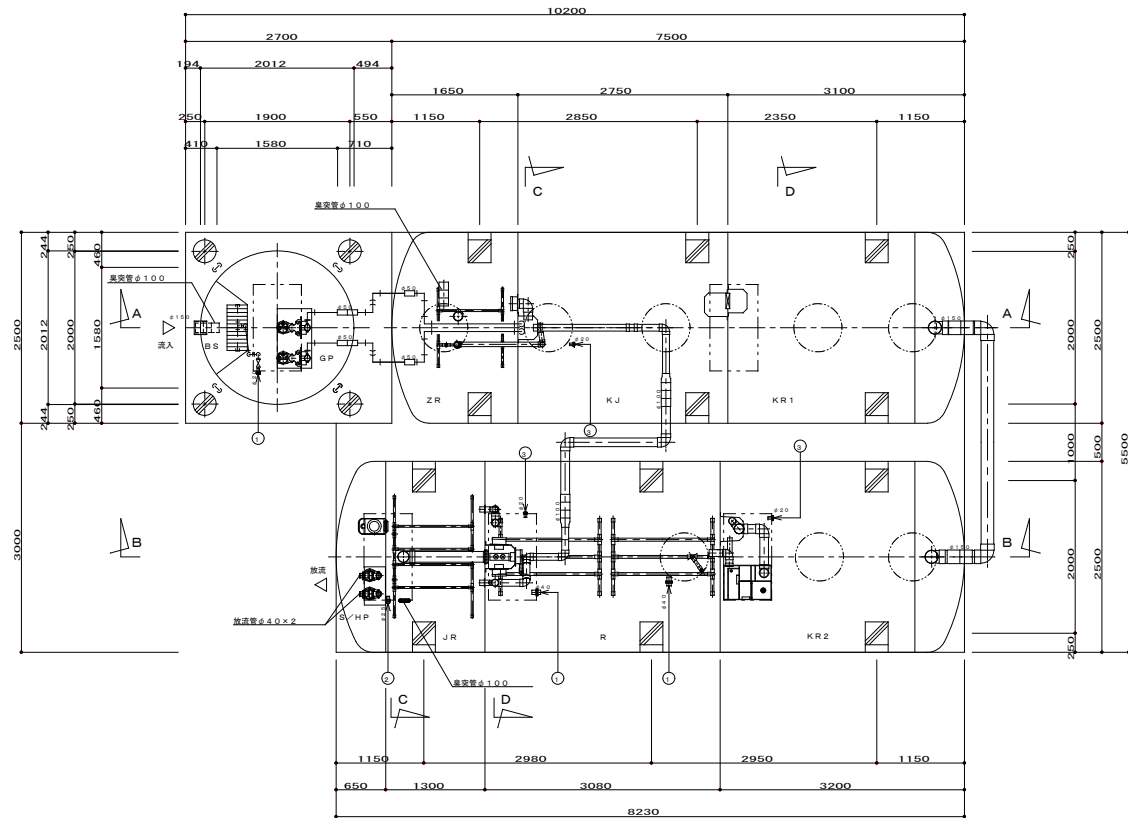

内部平面図 1/70

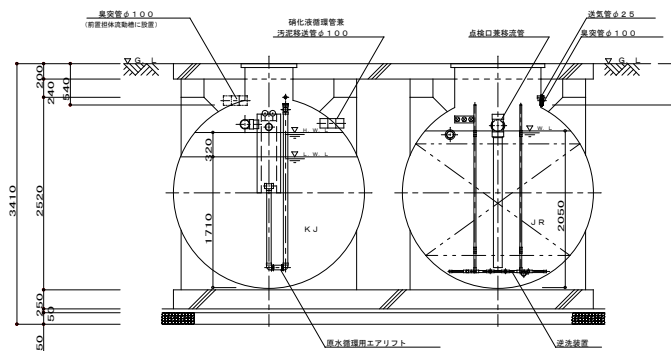

C-C断面図 1/70

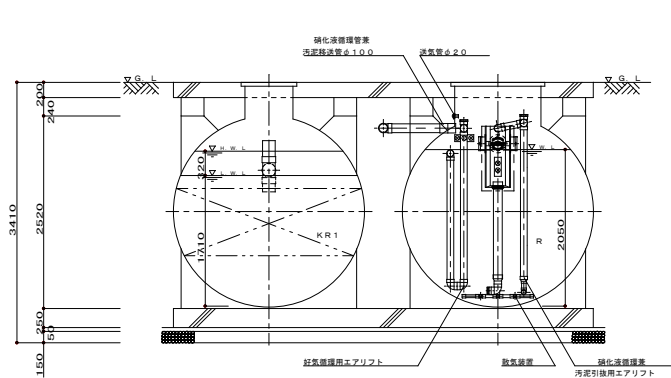

D-D断面図 1/70

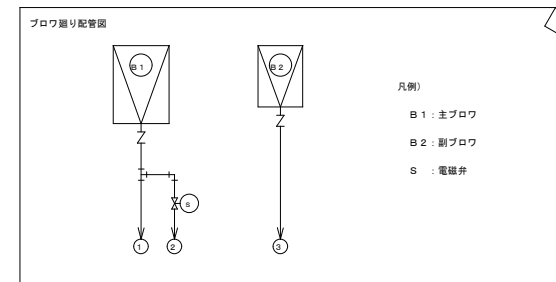

記号	配管名称	配管径	記号	電磁弁径
①	Rばっ気・硝化液循環・汚泥移送用送気管	φ50	-	-
②	JR逆流用送気管	φ40	S	25A
③	ZRばっ気・エアリフト用送気管	φ40	-	-

フロート番号	1 (LWL)	2	3 (HWL)
フロート長さ (mm)	3270	3170	2420

フロート番号	1 (LWL)	2	3 (HWL)
フロート長さ (mm)	1400	1300	620

流入水質		放流水質	
BOD	200 mg/L	BOD	15 mg/L
T-N	80 mg/L	T-N	20 mg/L

仕様表	
設計番号	OSB4322A
処理方式	曝気ろ床担体流動槽ろ過方式
型式名称	フジクリンプラント PCNI-110D型
処理対象人員	110人 (PNC104, PND104)
計画汚水量	26.7m <sup>3</sup> (排水時間 8時間)
機器名称	仕様
主ブロフ	40A×1.50kW×1.07m <sup>3</sup> /min×1台
副ブロフ	32A×0.75kW×0.63m <sup>3</sup> /min×1台
原水ポンプ	50A×0.25kW×0.13m <sup>3</sup> /min×2台
放流ポンプ	40A×0.25kW×0.13m <sup>3</sup> /min×2台

容積表		
記号	槽名称	実有効容量
BS	ばっ気型スクリーン	0.65m <sup>3</sup>
GP	原水ポンプ槽	2.32m <sup>3</sup>
ZR	前置担体流動槽	6.05m <sup>3</sup>
KJ	汚泥除去槽	11.33m <sup>3</sup>
KR1	曝気ろ床槽第1室	10.06m <sup>3</sup>
KR2	曝気ろ床槽第2室	10.48m <sup>3</sup>
R	担体流動槽	12.85m <sup>3</sup>
JR	循環送気槽	5.25m <sup>3</sup>
S/HP	消毒槽兼放流ポンプ槽	0.92m <sup>3</sup> /0.99m <sup>3</sup>

開口表			
記号	呼称寸法	数量	材質
b	700×1200	5	2500K 蓋: FRP, 枠: SS (亜鉛メッキ)
e	φ600	8	2500K 蓋: FRP, 枠: FRP

槽本体寸法・吊上目安重量	
機型槽1	φ2500×7500L 目安重量: 3260kg
機型槽2	φ2500×8230L 目安重量: 4440kg
原水槽	φ2000×3830H 目安重量: 840kg

配管仕様表	
露出配管 (ブロフ漏り)	SGP
土中配管	φ65以下~VP・φ75以上~VU
槽内配管	メーカー仕様

- 注1) 上部はT-10荷重とする。  
 注2) 機器電源は三相200V、総電力は3.5kWとする。  
 注3) 図中の「G, L」は浄化槽位置での仕上げレベルを示す。  
 注4) 浄化槽からブロフまでの距離は20m以内とする。  
 注5) 流入管・放流管工事は別途とする。又接続工事は浄化槽工事範囲外とする。  
 注6) 臭気工事は別途とする。又接続工事は浄化槽工事範囲外とする。  
 臭気管は浄化槽に向かって下り勾配とし、管内に水がたまりにくい施工すること。  
 排出口は、近隣に影響を与えないよう、屋上など風通しの良い場所に設けること。  
 注7) 電気工事は二次側 (浄化槽制御盤以降) を浄化槽工事とする。  
 一次側 (電源引き込み、アース引き込み) は浄化槽工事範囲外とする。  
 注8) 外部管継ぎ工事は浄化槽工事範囲外とする。  
 注9) 本設計条件における必要地耐力は67kN/m<sup>2</sup>以上必要とする。  
 (実際の工事業者が確認後施工の事)  
 注10) 削掘工事、杭工事、地盤改良工事、ウェルポイント工事、地盤調査は別途とする。  
 注11) 工事用水道使用料金 (水使用料金)、工事用仮設電源は別途とする。  
 注12) 埋め戻しは良質土で行うこと。  
 注13) 散水栓13mm以上を5m以内に設置のこと。設置工事は浄化槽工事範囲外とする。  
 注14) 外構工事は浄化槽工事範囲外とする。  
 注15) 現状高上げ高さ: 150mm、最高高上げ高さ: 300mmまで  
 注16) 浮上防止金具はSS製とする。  
 注17) 下記条件の場合は、浄化槽本体を補強仕様に変更する必要があります。  
 (実際の工事業者が確認後施工の事)  
 ・高上げ高さが300mmを超える場合  
 ・地下水位がGL-1000mmより高い場合  
 注18) 荷重影響範囲に注1を超える荷重がある場合、補強の設置等が必要になります。

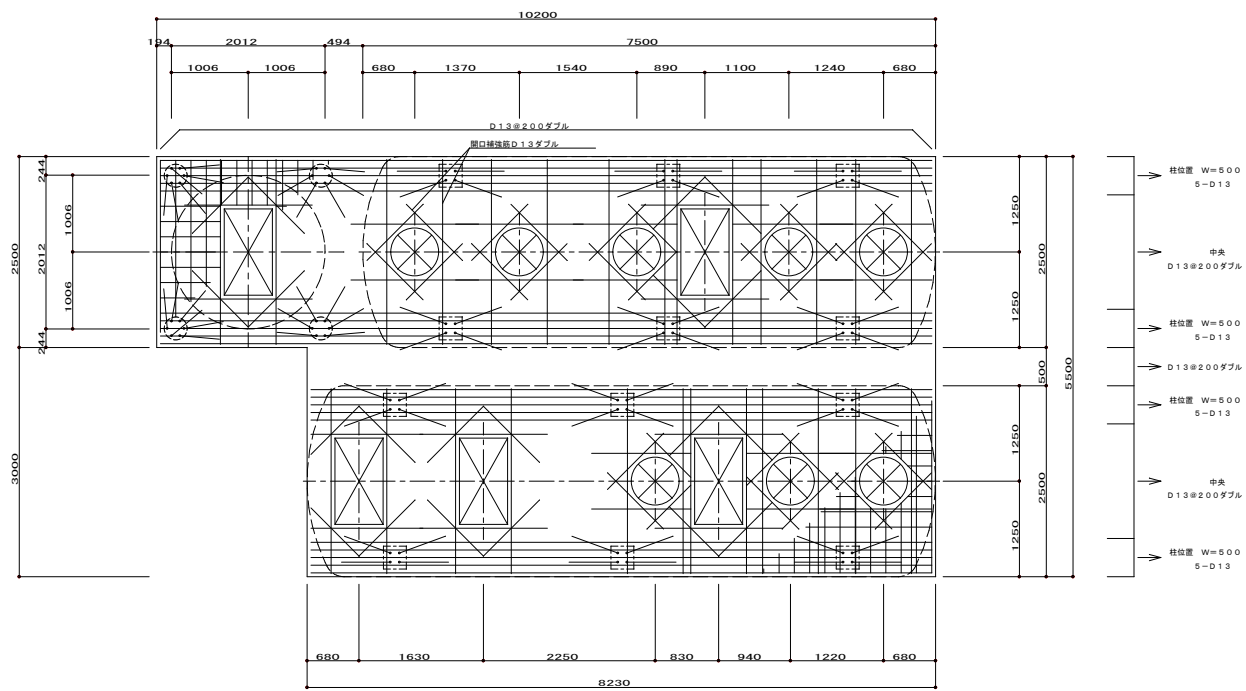

スラブ配筋図 1/70

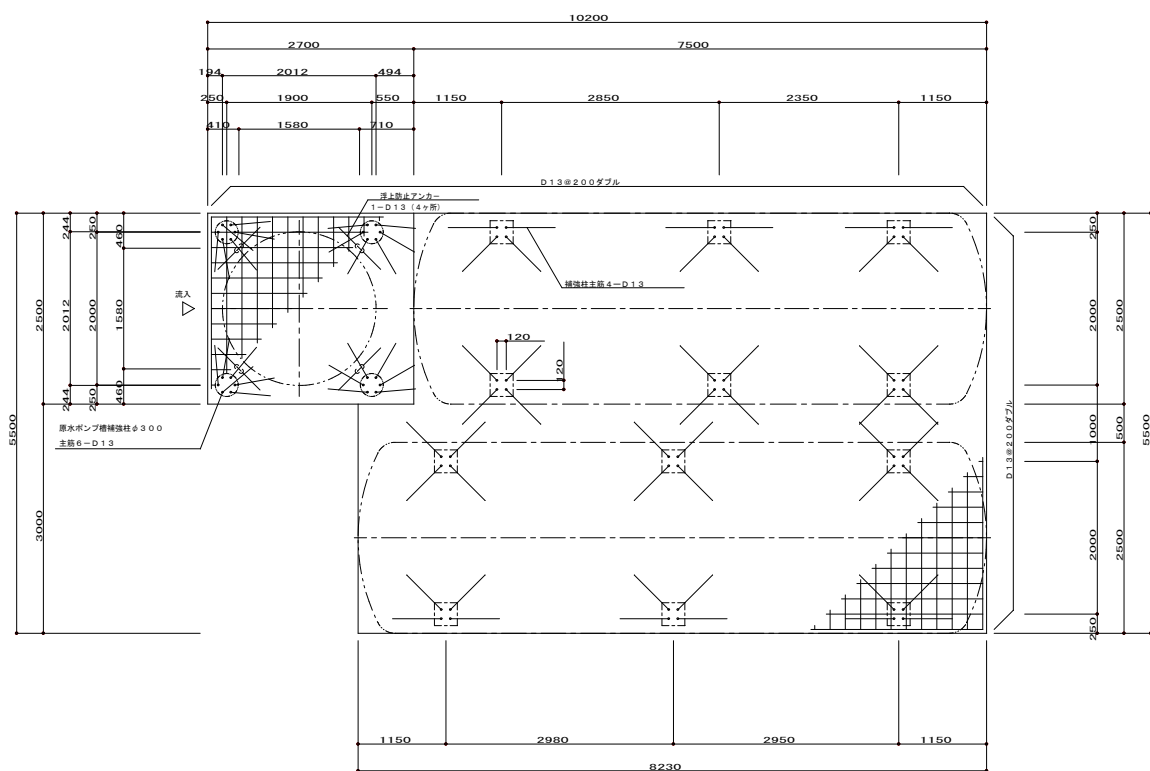

ベース配筋図 1/70

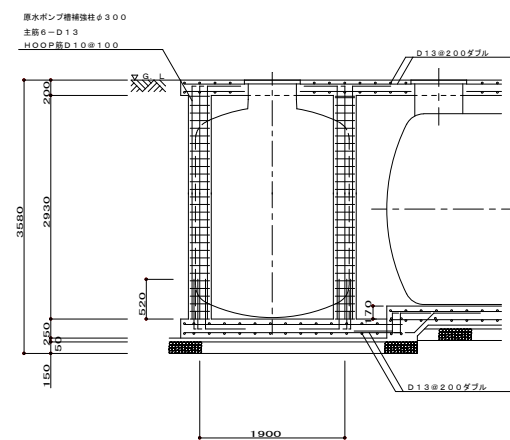

原水ポンプ槽断面配筋図 1/70

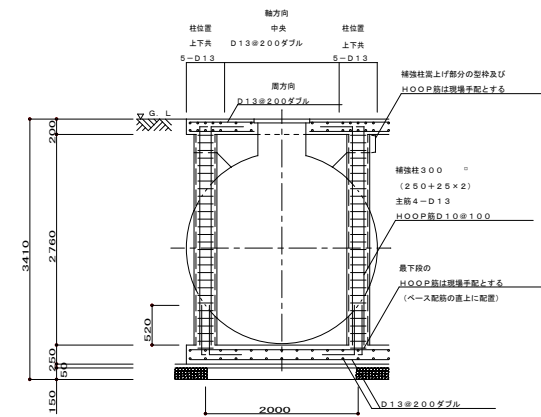

槽型断面配筋図 1/70

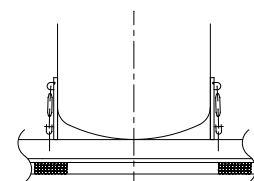

2000φ原水ポンプ槽 浮上防止アンカー 1/70

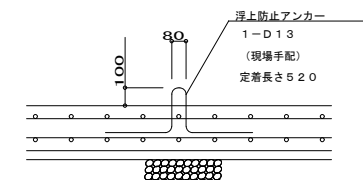

浮上防止アンカー詳細図 1/30

OSB4322A

一般事項	
コンクリート	$F_c = 21 \text{ N/mm}^2$
鉄筋	SD295A
鉄筋かぶり	スラブ 40 ベース 60
定着及継手	40d
地業	砕石又はRC 40~0

- 注1) 上部はT-10荷重とする。
- 注2) 図中の「G. L」は浄化槽位置での仕上げレベルを示す。
- 注3) 本設計条件における必要地耐力は67KN/m<sup>2</sup>とする。  
(実際の工事業者が確認後施工の事)
- 注4) 現状嵩上げ高さ: 150mm、最高嵩上げ高さ: 300mmまで

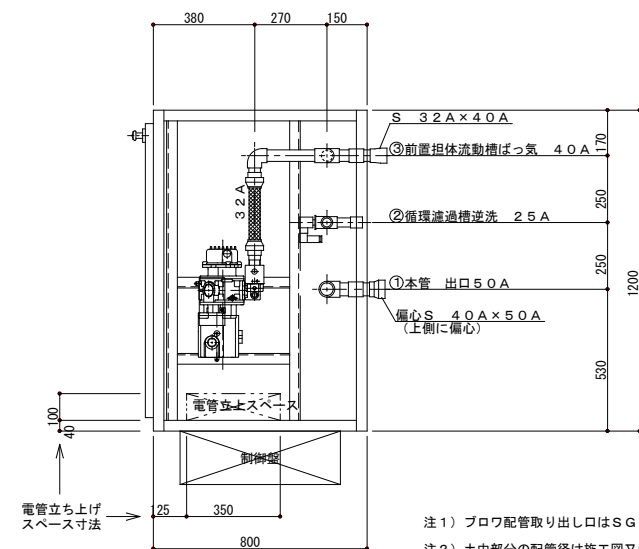

注1) プロウ配管取り出し口はSGPソケット止めとする。  
 注2) 土中部分の配管径は施工図又は口径表に従ってください。  
 注3) 支持金物アングル等の位置は参考とする。  
 注4) 電線管は電管立上スペースの内側に立ち上げてください。

平面図 1/20  
(下部)

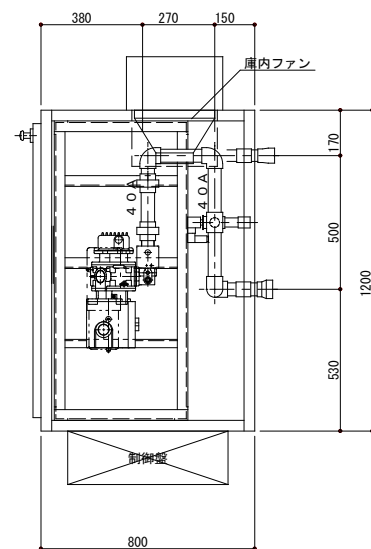

平面図 1/20  
(上部)

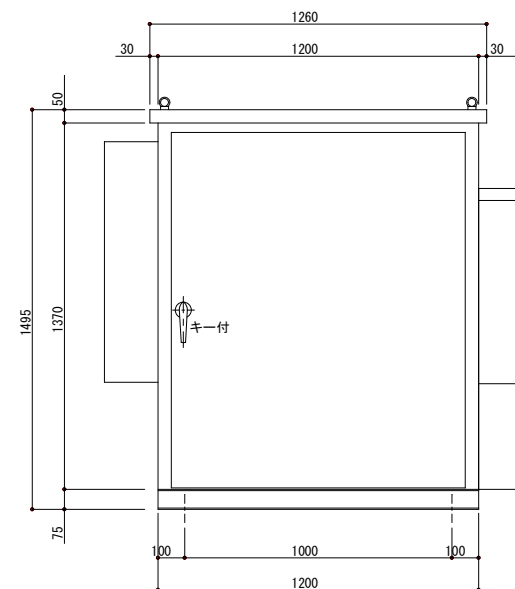

正面図 1/20

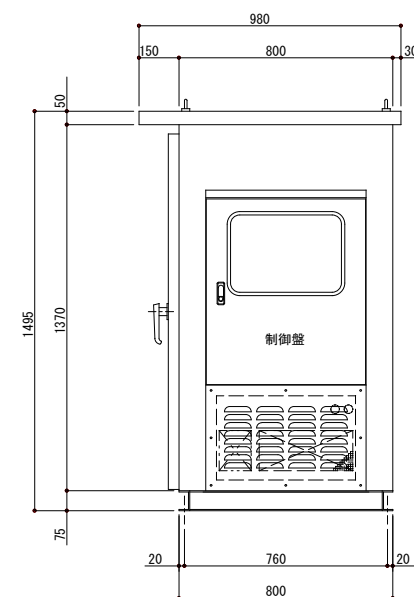

側面図 1/20

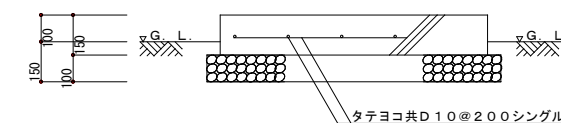
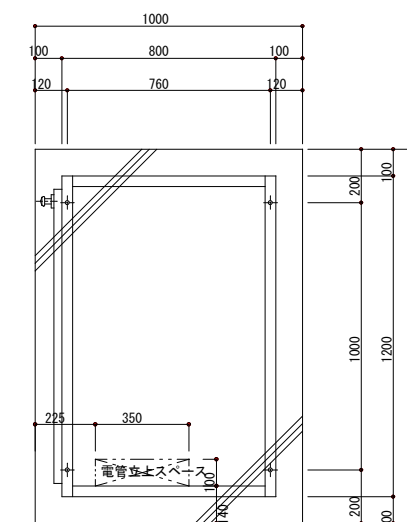

基礎参考図 1/20

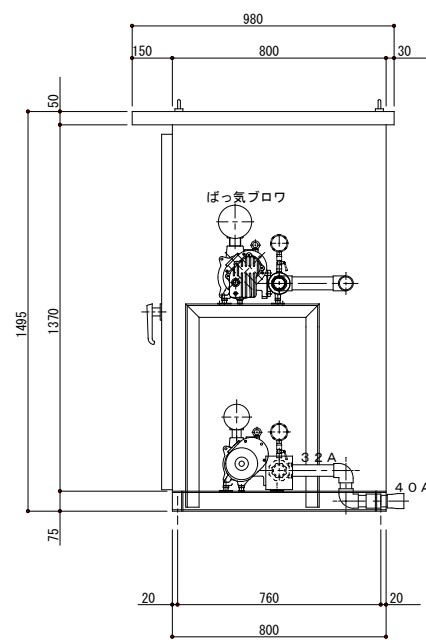

断面図 1/20

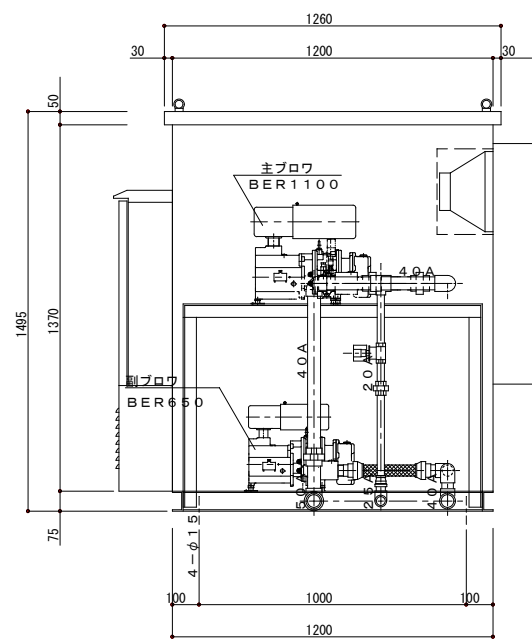

断面図 1/20

OSB4322A

仕様表		
本体	SPC1. 6t	塗装色 マンセル5Y7/1
ベース	S S	C75 x 40
取手		キー付
制御盤		別図参照
内部		照明1灯、ガラスウルガラスクロス押え32K 25mm厚
配管材料	SGP	ネジ部錆止塗装+指定色SOP塗装
支持材料	S S	図面位置は参考とする

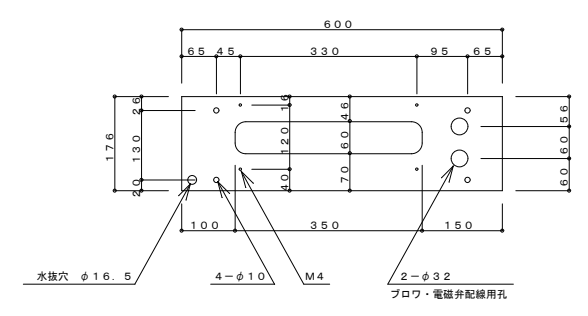
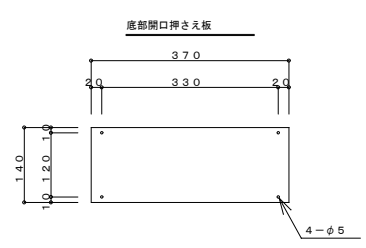
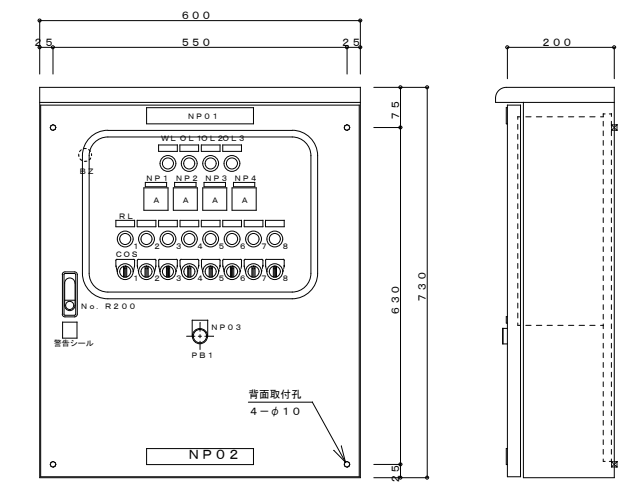
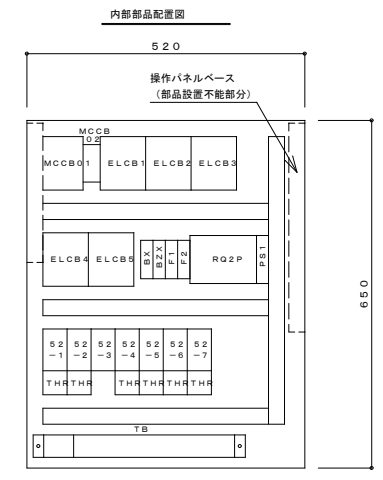
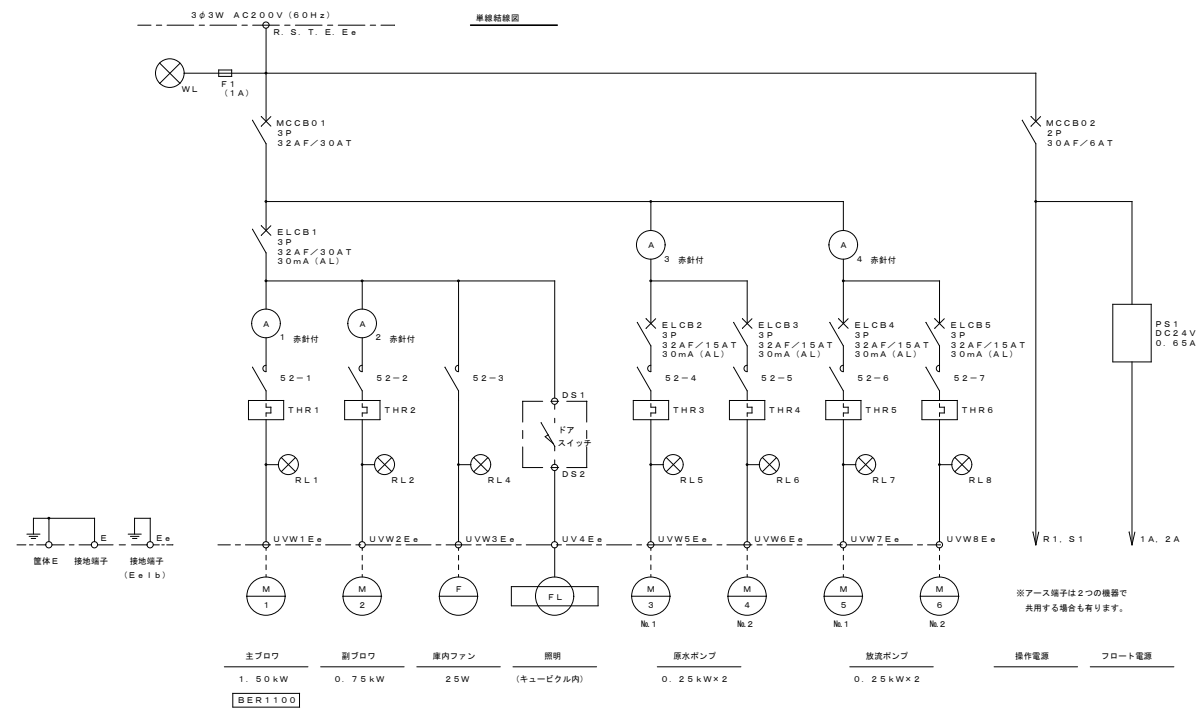

操作回路図

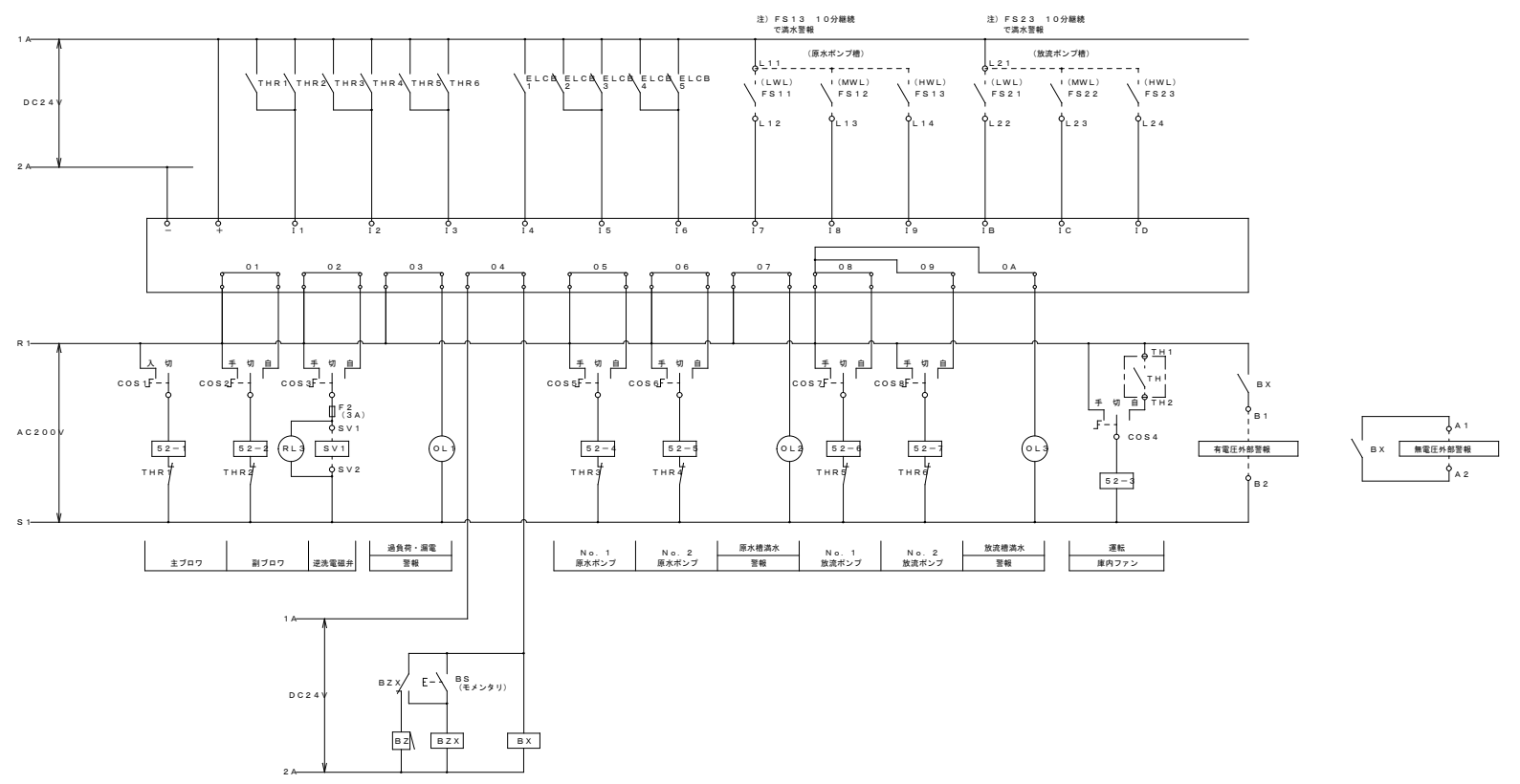

制御盤仕様

設計番号	OSB4322A
型式	MRPCN206 (GHP) -SV1-EN-C
構造	水切、防水・防塵構造
板厚	本体 1.6t (中板 2.3t)
	扉 1.6t
塗装	外面 マンセルSY7/1
	内面 マンセルSY7/1

注) ランプは白熱球とする。

板番表

記号	名称
NP01	浄化槽制御盤
NP02	フジクレーン工業株式会社
NP03	ブザー停止
NP1	主ブロワ
NP2	副ブロワ
NP3	原水ポンプ
NP4	放流ポンプ

区画の壁貫通処理				水平区画	
管種	(100mm以上の中空壁)	管種	(コンクリート壁)	管種	コンクリート
ダクト	<p>商品名 ロックール保温材 JIS A 9504 (人造鉱物繊維保温材)</p>	給水(HIVP管) 排水(VP管)	<p>商品名 ロックール保温材 JIS A 9504 (人造鉱物繊維保温材)</p>	冷媒	<p>商品名 伊ハ 耐火キャップ IRC-NX床用 同等品 認定番号(国土交通省) PS060FL-0776(床)</p>
冷媒	<p>商品名 伊ハ 耐火キャップ IRC-NX壁用 同等品 認定番号(国土交通省) PS060WL-0774(壁)</p>	冷媒	<p>商品名 伊ハ 耐火キャップ IRC-NX壁用 同等品 認定番号(国土交通省) PS060WL-0774(壁)</p>	ダクト	
給水(HIVP管) 空調ドレン(VP)	<p>商品名 株式会社 フィブアロック塩ビ管用 同等品 認定番号(国土交通省) PS060WL-0386</p>	給水(HIVP管) 空調ドレン(VP)	<p>商品名 株式会社 フィブアロック塩ビ管用 同等品 認定番号(国土交通省) PS060WL-0340</p>	排水 (耐火二層管)	<p>認定番号(国土交通省) 耐火二層管 PS060FL-0454 商品名 ロックール保温材 JIS A 9504 (人造鉱物繊維保温材)</p>
排水 (耐火二層管)	<p>認定番号(国土交通省) 耐火二層管 PS060WL-0534 商品名 ロックール保温材 JIS A 9504 (人造鉱物繊維保温材)</p>	排水 (耐火二層管)	<p>認定番号(国土交通省) 耐火二層管 PS060WL-0534 商品名 ロックール保温材 JIS A 9504 (人造鉱物繊維保温材)</p>		

※配管径は、告示第1422号による。

# 参 考 数 量 書

工事名称：令和8年度 小学校施設整備事業  
郷田小学校長寿命化改良及び増築工事

## <注意事項>

- 1 本工事は、数量公開の対象工事です。
- 2 この数量書は適正な積算のための参考指標として数量を示すものです。  
数量は参考数量であり、設計図書ではありません。内容の如何にかかわらず、契約上の拘束をするものではありません。
- 3 この参考数量書の内容に疑義のある場合は、設計図書に対する質疑書とは別に、別添様式の「数量に関する参考質問応答書」を提出すること。なお、提出期間、閲覧期間及び提出・閲覧方法は、入札公告の質問書提出期間、回答書閲覧期間に掲げる期間及び提出・閲覧方法とする。

## 数量に関する参考質問応答書

番号	質 問 事 項	回 答
工事名称	令和8年度 小学校施設整備事業 郷田小学校長寿命化改良及び増築工事	
見積者名		
東広島市 都市交通部 営繕課		

工事名称 令和8年度 小学校施設整備事業  
 郷田小学校長寿命化改良及び増築工事  
 工事場所 東広島市西条町郷曾

単価適用年月日	令和8年春号	月単位
・営繕工事市場単価	令和7年8月号(新労務単価適用版)	月単位
・建設物価	2026-3月号	
・積算資料	2026-3月号	
・建築コスト情報	2026-1月号(冬号)	
・建築施工単価	2026-1月号(冬号)	
・公共工事設計労務単価		(令和8年3月から適用)
・広島県令和7年～8年度	建設発生土処分先一覧表	(令和8年3月改定)
・広島県令和7年度	再資源化施設一覧表	
【コンクリート塊・アスファルトコンクリート塊】		(令和8年2月一部改定)
・広島県令和7年度	再資源化施設一覧表	
【建設発生木材】		(令和8年1月一部改定)

名 称	数 量	単 位	金 額	備 考
直接工事費				
建築工事	1	式		
電気設備工事	1	式		
機械設備工事	1	式		
計				
共通費				
共通仮設費	1	式		
現場管理費	1	式		
一般管理費等	1	式		
計				
工事価格	1	式		
消費税等相当額	1	式		消費税率 10 %
工事費	1	式		

名 称	数 量	単 位	金 額	備 考
建築工事	1	式		
電気設備工事	1	式		
機械設備工事	1	式		
計				

建築工事 種目別内訳

名 称	数 量	単 位	金 額	備 考
長寿命化改良工事	1	式		
増築工事	1	式		
外構工事	1	式		
計				

電気設備工事 種目別内訳

名 称	数 量	単 位	金 額	備 考
長寿命化改良工事	1	式		
増築校舎	1	式		
計				

名 称	数 量	単 位	金 額	備 考
長寿命化改良工事	1	式		
増築工事	1	式		
計				

建築工事 科目別内訳

6

長寿命化改良工事						
名	称	数	量	単位	金 額	備 考
直接仮設		1		式		
防水改修		1		式		
外壁改修		1		式		
建具改修		1		式		
内装改修		1		式		
環境配慮改修		1		式		
発生材処理		1		式		
	小計					
エレベーター設備		1		式		
	小計					
	計					

建築工事 科目別内訳

7

増築工事						
名	称	数	量	単位	金 額	備 考
直接仮設		1		式		
土工		1		式		
地業		1		式		
鉄筋		1		式		
コンクリート		1		式		
型枠		1		式		
防水		1		式		
金属		1		式		
左官		1		式		
建具		1		式		
塗装		1		式		
内外装		1		式		
ユニット及びその他		1		式		
	小計					
エレベーター設備		1		式		

建築工事 科目別内訳

増築工事									
名	称	数	量	単	位	金	額	備	考
	小計								
	計								

建築工事 科目別内訳

外構工事									
名	称	数	量	単	位	金	額	備	考
外構		1			式				
とりこわし		1			式				
発生材処理		1			式				
	計								

電気設備工事 科目別内訳

長寿命化改良工事									
名	称	数	量	単	位	金	額	備	考
電灯設備		1			式				
動力設備		1			式				
構内情報通信網設備		1			式				
構内交換設備		1			式				
情報表示設備		1			式				
拡声設備		1			式				
誘導支援設備		1			式				
テレビ共同受信設備		1			式				
防犯・入退室管理設備		1			式				
火災報知設備		1			式				
構内通信線路		1			式				
発生材処理		1			式				
	計								

電気設備工事 科目別内訳

増築校舎									
名	称	数	量	単	位	金	額	備	考
電灯設備		1			式				
動力設備		1			式				
受変電設備		1			式				
発電設備		1			式				
構内情報通信網設備		1			式				
構内交換設備		1			式				
情報表示設備		1			式				
拡声設備		1			式				
誘導支援設備		1			式				
テレビ共同受信設備		1			式				
火災報知設備		1			式				
構内配電線路		1			式				
構内通信線路		1			式				
発生材処理		1			式				
	計								

機械設備工事 科目別内訳

12

長寿命化改良工事									
名	称	数	量	単	位	金	額	備	考
空気調和設備		1		式					
換気設備		1		式					
衛生器具設備		1		式					
給水設備		1		式					
排水設備		1		式					
給湯設備		1		式					
万又設備		1		式					
消火設備		1		式					
撤去工事		1		式					
発生材処理		1		式					
	計								

機械設備工事 科目別内訳

13

増築工事									
名	称	数	量	単	位	金	額	備	考
空気調和設備		1		式					
換気設備		1		式					
衛生器具設備		1		式					
給水設備		1		式					
排水設備		1		式					
給湯設備		1		式					
万又設備		1		式					
消火設備		1		式					
浄化槽設備		1		式					
撤去工事		1		式					
発生材処理		1		式					
	計								

建築工事 中科目別内訳

長寿命化改良工事					
科目名称	中科目名称	数量	単位	金額	備考
直接仮設		1	式		
計					
防水改修	撤去	1	式		
防水改修	改修	1	式		
計					
外壁改修	撤去	1	式		
外壁改修	改修	1	式		
計					
建具改修	撤去	1	式		
建具改修	改修	1	式		
計					
内装改修	撤去	1	式		
内装改修	改修	1	式		
計					
環境配慮改修	撤去	1	式		

建築工事 中科目別内訳

長寿命化改良工事					
科目名称	中科目名称	数量	単位	金額	備考
計					
発生材処理		1	式		
計					
エレベーター設備		1	式		
計					

建築工事 中科目別内訳

増築工事					
科目名称	中科目名称	数量	単位	金額	備考
直接仮設		1	式		
計					
土工		1	式		
計					
地業	地業	1	式		
地業	既製杭地業	1	式		
計					
鉄筋	躯体	1	式		
計					
コンクリート	躯体	1	式		
計					
型枠	躯体	1	式		
計					
防水	外部	1	式		
計					

建築工事 中科目別内訳

増築工事					
科目名称	中科目名称	数量	単位	金額	備考
金属	外部	1	式		
金属	内部	1	式		
計					
左官	外部	1	式		
左官	内部	1	式		
計					
建具		1	式		
建具	ガラス	1	式		
計					
塗装	内部	1	式		
計					
内外装	内部	1	式		
計					
ユニット及びその他		1	式		
計					



電気設備工事 中科目別内訳

長寿命化改良工事					
科目名称	中科目名称	数量	単位	金額	備考
電灯設備	電灯幹線	1	式		
電灯設備	電灯分岐	1	式		
電灯設備	コンセント分岐	1	式		
計					
動力設備	動力幹線	1	式		
計					
構内情報通信網設備		1	式		
計					
構内交換設備		1	式		
計					
情報表示設備	時刻表示	1	式		
計					
拡声設備		1	式		
計					
誘導支援設備	インターホン	1	式		

電気設備工事 中科目別内訳

長寿命化改良工事					
科目名称	中科目名称	数量	単位	金額	備考
誘導支援設備	トイレ等呼出	1	式		
計					
テレビ共同受信設備		1	式		
計					
防犯・入退室管理設備	入退室管理	1	式		
防犯・入退室管理設備	警備配管	1	式		
計					
火災報知設備	自動火災報知	1	式		
火災報知設備	自動閉鎖	1	式		
計					
構内通信線路		1	式		
計					
発生材処理		1	式		
計					

電気設備工事 中科目別内訳

22

増築校舎					
科目名称	中科目名称	数量	単位	金額	備考
電灯設備	電灯幹線	1	式		
電灯設備	電灯分岐	1	式		
電灯設備	コンセント分岐	1	式		
計					
動力設備	動力幹線	1	式		
動力設備	動力分岐	1	式		
計					
受変電設備		1	式		
計					
発電設備	太陽光発電	1	式		
計					
構内情報通信網設備		1	式		
計					
構内交換設備		1	式		
計					

電気設備工事 中科目別内訳

23

増築校舎					
科目名称	中科目名称	数量	単位	金額	備考
情報表示設備	時刻表示	1	式		
計					
拡声設備		1	式		
計					
誘導支援設備	インターホン	1	式		
誘導支援設備	トイレ等呼出	1	式		
計					
テレビ共同受信設備		1	式		
計					
火災報知設備	自動火災報知	1	式		
火災報知設備	自動閉鎖	1	式		
計					
構内配電線路		1	式		
計					
構内通信線路		1	式		

電気設備工事 中科目別内訳

増築校舎					
科目名称	中科目名称	数量	単位	金額	備考
計					
発生材処理		1	式		
計					

機械設備工事 中科目別内訳

長寿命化改良工事					
科目名称	中科目名称	数量	単位	金額	備考
空調設備		1	式		
計					
換気設備		1	式		
計					
衛生器具設備		1	式		
計					
給水設備		1	式		
計					
排水設備		1	式		
計					
給湯設備		1	式		
計					
ガス設備		1	式		
計					
消火設備		1	式		

機械設備工事 中科目別内訳

長寿命化改良工事					
科目名称	中科目名称	数量	単位	金額	備考
計					
撤去工事	換気設備	1	式		
撤去工事	衛生器具設備	1	式		
撤去工事	給水設備	1	式		
撤去工事	排水設備	1	式		
撤去工事	給湯設備	1	式		
撤去工事	ガス設備	1	式		
撤去工事	消火設備	1	式		
計					
発生材処理		1	式		
計					

機械設備工事 中科目別内訳

増築工事					
科目名称	中科目名称	数量	単位	金額	備考
空調設備		1	式		
計					
換気設備		1	式		
計					
衛生器具設備		1	式		
計					
給水設備	屋内	1	式		
給水設備	屋外	1	式		
計					
排水設備	屋内	1	式		
排水設備	屋外	1	式		
計					
給湯設備		1	式		
計					
ガス設備		1	式		

増築工事					
科目名称	中科目名称	数量	単位	金額	備考
計					
消火設備		1	式		
計					
浄化槽設備		1	式		
計					
撤去工事	給水設備	1	式		
撤去工事	排水設備	1	式		
撤去工事	浄化槽設備	1	式		
計					
発生材処理		1	式		
計					

長寿命化改良工事		直接仮設				
名称	摘要	数量	単位	単価	金額	備考
墨出し		1	式			別紙 00-0001
養生		1	式			別紙 00-0002
整理清掃後片付け		1	式			別紙 00-0003
外部足場		1	式			別紙 00-0004
内部仕上足場		1	式			別紙 00-0005
災害防止		1	式			別紙 00-0006
仮設材運搬		1	式			別紙 00-0007
計						

長寿命化改良工事		防水改修			撤去	
名称	摘要	数量	単位	単価	金額	備考
既存防水層撤去	屋上防水層 シ-ト防水層 集積共	1,536	m <sup>2</sup>			
既存防水層撤去	屋上防水層 シ-ト防水層 立上り部 集積共	104	m <sup>2</sup>			
防水押え金物撤去	集積共	215	m			
シ-リク 撤去	集積共	226	m			
水切撤去	集積共	33.7	m			
笠木撤去	W=200 集積共	173	m			
笠木撤去	W=150 集積共	20.6	m			
笠木E/L撤去	集積共	51	m <sup>2</sup>			
カッター入れ	コンクリート面 厚さ20~30mm	119	m			
コンクリート撤去	鉄筋切断共 人力 集積共	5.1	m <sup>3</sup>			
ル-ド ン撤去	鋳鉄製 100用 豎引 集積共	22	か所			
点検口撤去	鋼製500*500 集積共	1	か所			
屋根撤去	鋼製 集積共	3	か所			
EXP-J金物撤去	ステンレス製 W=660 L=12370 集積共	1	か所			
トップ ライト撤去	FRP製 1100*1100 集積共	1	か所			

長寿命化改良工事		防水改修		撤去		
名称	摘要	数量	単位	単価	金額	備考
着色石綿の引板撤去	集積共	11.4	m <sup>2</sup>			
役物撤去	t=0.4 集積共	16.5	m			
木毛の引板撤去	集積共	4.4	m <sup>2</sup>			
計						

長寿命化改良工事		防水改修		改修		
名称	摘要	数量	単位	単価	金額	備考
下地調整	外シ 清掃	1,251	m <sup>2</sup>			
改質 アスファルトシート防水	AS1-J1 平場 断熱厚50mm 屋根1.2.3	1,251	m <sup>2</sup>			
改質 アスファルトシート防水	AS1-J1 立上り 屋根1.2.3	286	m <sup>2</sup>			
改質 アスファルトシート防水	AS-J1 平場 屋根4.5	80.8	m <sup>2</sup>			
改質 アスファルトシート防水	AS-J1 立上り 屋根4.5	23.1	m <sup>2</sup>			
塗膜防水	X-2 密着工法 グラコム系 平面 表面塗装メカ標準色	19.4	m <sup>2</sup>			
下地調整	樹脂の引薄塗	9.6	m <sup>2</sup>			
押え金物	アルミ製 L-30	73.3	m			
水切り	アルミ製	62	m			
シーリング	一般部 変成シリコン系(MS-2) 10×10	84.8	m			
シーリング	一般部 ホリソール系(PS-2) 10×10	20.2	m			
笠木アルミ	W=200	237	m			
笠木アルミ	W=150	20.6	m			
改修用ドレン	100用	22	か所			
平方屋根用スレート	t=5.2	11.4	m <sup>2</sup>			

長寿命化改良工事		防水改修		改修		
名称	摘要	数量	単位	単価	金額	備考
水切	塗装が 鋼板 (t=0.4)	10.8	m			
ケバ	塗装が 鋼板 (t=0.4)	6.4	m			
軒先見切	塗装が 鋼板 (t=0.4)	10.8	m			
耐火野地	t=18	11.4	m <sup>2</sup>			
アスファルト-フィン		11.4	m <sup>2</sup>			
蓋	ステン製	1	式			別紙 00-0008
屋上点検口	ステン製 500角	1	か所			
トップライト	樹脂製 1100×1100	1	か所			
計						

長寿命化改良工事		外壁改修		撤去		
名称	摘要	数量	単位	単価	金額	備考
床外 床人研ぎ撤去	集積共	71.2	m <sup>2</sup>			
床外撤去	下地外共 集積共	68	m <sup>2</sup>			
根廻り、巾木外撤去	集積共	6.7	m <sup>2</sup>			
笠木外撤去	集積共	41.7	m <sup>2</sup>			
庇天端外撤去	集積共	109	m <sup>2</sup>			
換気外 撤去	塩ビ製 集積共	150	か所			
たてどい撤去	VP管 集積共	183	m			
養生管撤去	SGP 125 集積共	19.8	m			
シリング 撤去	集積共 30*10	177	m			
シリング 撤去	集積共 20*10	172	m			
シリング 撤去	集積共 構造	83.6	m			
天井下地撤去	集積共	68.9	m <sup>2</sup>			
天井合板・ボード撤去	一重張り 石綿含有 集積共	68.9	m <sup>2</sup>			
校章撤去	900	1	か所			
建物名称撤去	SUS製 200角	10	か所			

長寿命化改良工事		外壁改修		撤去		
名称	摘要	数量	単位	単価	金額	備考
花壇撤去	ｺﾝｸﾘｰﾄ現場打ち 集積共	0.6	m <sup>3</sup>			
手すり撤去	ｽﾃﾝﾚｽ製 H=700	3.3	m			
ﾋﾞｰﾝ床ｼｯﾄ撤去	集積共	12.3	m <sup>2</sup>			
床見切撤去	SUS製 集積共	1.6	m			
土間ｺﾝｸﾘｰﾄ撤去	鉄筋切断共 人力 集積共	5.3	m <sup>3</sup>			
U字溝撤去	鋼製 W180用 ｸﾞﾚｰﾃﾞﾝｸﾞ 蓋共	8.8	m			
足洗場撤去	ｺﾝｸﾘｰﾄ造 2,800*1,500*230 ﾎﾞﾙﾄ塗金ごて押え仕上げ	1	か所			
手洗場撤去	ｺﾝｸﾘｰﾄ造 2,150*400*1,100 ﾎﾞﾙﾄ塗金ごて押え仕上げ	1	か所			
花壇撤去	ｺﾝｸﾘｰﾄ造 3,600*1,400*540 ﾄﾝｶﾞ 積み	1	か所			
敷石撤去	300*150程度	3.4	m <sup>3</sup>			
計						

長寿命化改良工事		外壁改修		改修		
名称	摘要	数量	単位	単価	金額	備考
施工数量調査	ﾎﾞﾙﾄ面	3,162	m <sup>2</sup>			
施工数量調査	ｺﾝｸﾘｰﾄ面	70.5	m <sup>2</sup>			
A - 1 打放し面表面劣化 処理		3,162	m <sup>2</sup>			
A - 2 ﾎﾞﾙﾄ面表面劣化 処理		70.5	m <sup>2</sup>			
B - 2 打放し面ｳｯﾄｼｰﾙ 材充填工法	1.0mm以上 拳動 無し	3.1	m			
B - 3 打放し面ｳｯﾄｼｰﾙ 樹脂充填工法	0.2～1.0mm	357	m			
C - 1 ｸﾗｯｸ部打放し面サ ﾋﾞ 鉄筋処理		26.2	m			
浮き部処理	ﾎﾞﾙﾄ面注入口付ｱﾝｶｰﾋﾞｰﾝﾝｸﾞ ｺﾝｸﾞ ｺﾝｸﾞ 脂注入工法 一般部分 9か所/m <sup>2</sup>	0.5	m <sup>2</sup>			
浮き部処理	ﾎﾞﾙﾄ面注入口付ｱﾝｶｰﾋﾞｰﾝﾝｸﾞ ｺﾝｸﾞ ｺﾝｸﾞ 脂注入工法 指定部分 16か所/m <sup>2</sup>	9.7	m <sup>2</sup>			
E - 1 打放し面充填工法	ﾎﾟﾘﾏｰセメント	2	m <sup>2</sup>			
複層塗材 E	ｺﾝｸﾘｰﾄ面 ゆず肌状 ｵｰｰ塗り ｼﾝｸﾞ系 水系 つやあり 上塗2回 下地調整費別途 壁	948	m <sup>2</sup>			
複層塗材 E	ｺﾝｸﾘｰﾄ面 ゆず肌状 ｵｰｰ塗り ｼﾝｸﾞ系 水系 つやあり 上塗2回 下地調整費別途 柱型	820	m <sup>2</sup>			
複層塗材 E	ｺﾝｸﾘｰﾄ面 ゆず肌状 ｵｰｰ塗り ｼﾝｸﾞ系 水系 つやあり 上塗2回 下地調整費別途					

長寿命化改良工事		外壁改修		改修		
名称	摘要	数量	単位	単価	金額	備考
	梁型、小梁	661	m <sup>2</sup>			
複層塗材 E	コンクリート面 ゆず肌状 ロラー塗り シリコン系 水系 つやあり 上塗2回 下地調整費別途 バレット	319	m <sup>2</sup>			
外装薄塗材 E	コンクリート面 砂壁状 吹付け 下地調整費別途	365	m <sup>2</sup>			
下地調整費	コンクリート面 屋内外 C-1	49.3	m <sup>2</sup>			
下地調整費	珪外面 屋内外 C-1	70.5	m <sup>2</sup>			
シーリング	一般部 ホリゾタル系(PU-2) 20×10 構造	83.6	m			
シーリング	一般部 ホリゾタル系(PU-2) 20×10 打継	172	m			
シーリング	一般部 ホリゾタル系(PU-2) 30×10 打継	177	m			
換気パイプ	塩ビ製 60 防虫網付	150	か所			
塗膜防水	X-2 密着工法 ウレタン系 平面	159	m <sup>2</sup>			
下地調整	樹脂珪面薄塗	159	m <sup>2</sup>			
端部水切		211	m			
硬質ポリ塩化ビニル管とい(カマ)	径100	195	m			
校章	ステンレス製 900程度	1	か所			

長寿命化改良工事		外壁改修		改修		
名称	摘要	数量	単位	単価	金額	備考
建物名称	ステンレス製 200×200 t=2.0 HL	10	か所			
押出成形珪面外板	t=60 フラット	21.3	m <sup>2</sup>			
床珪面塗り	金ごて 珪面仕上げ 厚30	71.2	m <sup>2</sup>			
幅木珪面塗り	金ごて	6.8	m <sup>2</sup>			
笠木アルミ	W=200	12.4	m			
手すり 取外し・再取付	アルミ製 H=1100	1	式			
計						

長寿命化改良工事		建具改修		撤去		
名称	摘要	数量	単位	単価	金額	備考
[ 12 ]						
アルミ製建具撤去	集積共	1	式			別紙 00-0009
銅製建具撤去	集積共	1	式			別紙 00-0010
木製建具撤去	集積共	1	式			別紙 00-0011
建具周囲はつり	RC 15cm 集積共	867	m			
ガラス撤去	厚3.0 集積共	320	m <sup>2</sup>			
ガラス撤去	厚4.0 集積共	25.3	m <sup>2</sup>			
建具廻りシーリング撤去	集積共	802	m			
[ 14 ]						
アルミ製建具撤去	集積共	1	式			別紙 00-0012
銅製建具撤去	集積共	1	式			別紙 00-0013
木製建具撤去	集積共	1	式			別紙 00-0014
トイレブース撤去	集積共	1	式			別紙 00-0015
建具廻りシーリング撤去	集積共	1,084	m			
ガラス撤去	厚3.0 集積共	96.9	m <sup>2</sup>			

長寿命化改良工事		建具改修		撤去		
名称	摘要	数量	単位	単価	金額	備考
ガラス撤去	厚4.0 集積共	236	m <sup>2</sup>			
ガラス撤去	厚5.0 集積共	179	m <sup>2</sup>			
ガラス撤去	厚6.8 集積共	7.5	m <sup>2</sup>			
建具周囲はつり	RC 15cm 集積共	1,224	m			
壁合板撤去	厚5.5 集積共	89.6	m <sup>2</sup>			
壁加え撤去	集積共	89.6	m <sup>2</sup>			
計						

長寿命化改良工事		建具改修		改修		
名称	摘要	数量	単位	単価	金額	備考
(汎用製建具)						
KAD-1	1,810*2,000	1	か所			
KAD-2	3,470*2,700	2	か所			
KAD-4	3,470*2,700	1	か所			
KAD-5	3,800*2,700	1	か所			
KAD-7	3,770*2,700	1	か所			
KAW-1	3,470*1,900	2	か所			
KAW-2	3,800*1,900	3	か所			
KAW-3	3,470*1,900	2	か所			
KAW-4	3,470*1,900	10	か所			
KAW-5	1,170*700	6	か所			
KAW-6	3,770*1,300	2	か所			
KAW-7	3,140*1,200	1	か所			
KAW-8	3,140*1,900	1	か所			
KAW-9	3,470*1,900	3	か所			

長寿命化改良工事		建具改修		改修		
名称	摘要	数量	単位	単価	金額	備考
KAW-10	3,800*1,900	17	か所			
KAW-4H	3,470*1,900	4	か所			
運搬、取付費		1	式			別紙 00-0016
kAD-1	3,120*2,700	1	か所			
kAD-2	3,750*2,700	1	か所			
kAD-3	3,750*2,700	1	か所			
kAD-4	3,750*2,700	1	か所			
kAD-7	800*2,000	1	か所			
kAD-9	1,800*2,100	1	か所			
kAD-10	3,120*2,700	1	か所			
kAD-13	1,800*2,800	1	か所			
kAD-15	3,680*2,700	2	か所			
kAD-16	3,680*2,700	2	か所			
kAD-17	3,100*2,700	1	か所			
kAW-1	3,750*1,900	21	か所			

長寿命化改良工事		建具改修		改修		
名称	摘要	数量	単位	単価	金額	備考
kAW-1'	3,750*1,900	13	か所			
kAW-1'	3,750*1,900 防火設備	2	か所			
kAW-2	3,120*1,900	2	か所			
kAW-3	2,950*1,900	2	か所			
kAW-5	1,800*1,900	2	か所			
kAW-6	950*1,900	4	か所			
kAW-7	1,500*1,500	1	か所			
kAW-8	1,750*600	2	か所			
kAW-9	2,470*1,500	1	か所			
kAW-10	3,710*1,900	1	か所			
kAW-10'+kAG-1'	3,710*2,600	2	か所			
kAW-11	3,750*650 防火設備	1	か所			
kAW-12	1,200*1,200	1	か所			
kAW-1H	3,750*1,900	5	か所			
kAW-10H	3,710*1,900	1	か所			

長寿命化改良工事		建具改修		改修		
名称	摘要	数量	単位	単価	金額	備考
運搬、取付費		1	式			別紙 00-0017
(鋼製建具)						
KSD-1	1,810*2,000 防火設備	1	か所			
KSD-2	3,740*2,700 特定防火設備	3	か所			
KSD-3	790*1,400	3	か所			
運搬、取付費		1	式			別紙 00-0018
kSD-1	1,810*2,000/2,700	1	か所			
kSD-2	830*2,000 特定防火設備	1	か所			
kSD-3	800*2,000 特定防火設備	1	か所			
kSD-4	800*2,000 防火設備	1	か所			
kSD-5	800*2,000	1	か所			
kSD-6	780*1,500	2	か所			
kSD-7	1,700*2,700 特定防火設備	3	か所			
kSD-9	600*600	1	か所			
kSD-10	1,600*1,600	1	か所			

長寿命化改良工事		建具改修		改修		
名称	摘要	数量	単位	単価	金額	備考
KSD-10	1,600*1,600 防火設備	1	か所			
KSD-11	1,960*1,985 防火設備	1	か所			
運搬、取付費		1	式			別紙 00-0019
(鋼製軽量建具)						
KLSD-1	900*2,000	1	か所			
運搬、取付費		1	式			別紙 00-0020
KLSD-1	1,200*2,000/2,700	1	か所			
KLSD-2	850*2,000	1	か所			
KLSD-3	1,000*2,000	1	か所			
KLSD-4	850*2,000	1	か所			
KLSD-6	800*2,000	1	か所			
KLSD-7	850*2,000	1	か所			
運搬、取付費		1	式			別紙 00-0021
(鋼製間仕切)						
KSP-1	3,270*2,700	3	か所			

長寿命化改良工事		建具改修		改修		
名称	摘要	数量	単位	単価	金額	備考
KSP-2	7,730*2,700	8	か所			
KSP-3	2,000*2,700	2	か所			
運搬、取付費		1	式			別紙 00-0022
kSP-1	8,210*2,700	8	か所			
KSP-2	8,210*2,700	1	か所			
KSP-3	1,980*2,700	1	か所			
KSP-4	1,600*2,700	3	か所			
運搬、取付費		1	式			別紙 00-0023
(ガラス)						
複層ガラス	TP4(Low-E)+A12+TP4 ガラスとめ材別途 清掃別途	41.2	m <sup>2</sup>			
ガラス清掃		41.2	m <sup>2</sup>			
複層ガラス	TP4(Low-E)+A12+TP4 ガラスとめ材別途 清掃別途	575	m <sup>2</sup>			
ガラス清掃		575	m <sup>2</sup>			
学校用 強化型板ガラス	厚さ 4mm ガラスとめ材別途 清掃別途	123	m <sup>2</sup>			
ガラス清掃		123	m <sup>2</sup>			

建築工事 細目別内訳

長寿命化改良工事		建具改修		改修		
名称	摘要	数量	単位	単価	金額	備考
70-1板ガラス	厚さ3 特寸 2.18㎡以下 ガラスとめ材別途 清掃別途	101	㎡			
ガラス清掃		101	㎡			
70-1板ガラス	厚さ5 特寸 2.18㎡以下 ガラスとめ材別途 清掃別途	2	㎡			
ガラス清掃		2	㎡			
型板ガラス	厚さ4 特寸 2.18㎡以下 ガラスとめ材別途 清掃別途	4.6	㎡			
ガラス清掃		4.6	㎡			
網入磨き板ガラス	厚さ6.8 特寸 2.18㎡以下 ひし ガラスとめ材別途 清掃別途	0.5	㎡			
ガラス清掃		0.5	㎡			
網入型板ガラス	厚さ6.8 特寸 2.18㎡以下 ひし ガラスとめ材別途 清掃別途	3.4	㎡			
ガラス清掃		3.4	㎡			
ガラスとめ(シーリング)	シリコン 1成分形 SR-1	8,856	m			
(その他)						
建具周囲 珪藻土充填	内部建具	89.2	m			
建具周囲防水 珪藻土充填	外部建具	1,385	m			
シーリング	一般部 変成シリコン系(MS-2) 10×10	1,762	m			

建築工事 細目別内訳

長寿命化改良工事		建具改修		改修		
名称	摘要	数量	単位	単価	金額	備考
SOP塗り	鋼製建具面 - 塗料1種 錆止別途	216	㎡			
計						

長寿命化改良工事		内装改修		撤去		
名称	摘要	数量	単位	単価	金額	備考
[ 12 ]						
ｺﾝｸﾘｰﾄ撤去	鉄筋切断共 人力 集積共	12.7	m <sup>3</sup>			
ｶｯﾀｰ入れ	ｺﾝｸﾘｰﾄ面 厚さ20～30mm	69.7	m			
(床)						
ビニル床シート撤去	集積共	335	m <sup>2</sup>			
床材撤去	集積共	1,026	m <sup>2</sup>			
ビニル床タイル撤去	石綿含有 集積共	651	m <sup>2</sup>			
床下地板撤去	集積共	21.1	m <sup>2</sup>			
ｶｰﾍﾞｯﾄ撤去	集積共	114	m <sup>2</sup>			
ﾀｲﾙｶｰﾍﾞｯﾄ撤去	集積共	60.8	m <sup>2</sup>			
OAﾌﾟﾗﾝ撤去		60.8	m <sup>2</sup>			
汚垂石撤去	t=10	6.7	m <sup>2</sup>			
床ﾎｰﾙ・点検口撤去	集積共	1	か所			
ﾌｯｽﾘｯﾌﾟ撤去		98.3	m			
木製幅木撤去	集積共	28.9	m			

長寿命化改良工事		内装改修		撤去		
名称	摘要	数量	単位	単価	金額	備考
ビニル幅木撤去	一般 集積共	379	m			
(壁)						
壁下地撤去	集積共	180	m <sup>2</sup>			
CB撤去	人力 集積共	0.3	m <sup>3</sup>			
壁材撤去	集積共	915	m <sup>2</sup>			
壁合板・ﾎｰﾄﾞ撤去	一重張り 一般 集積共	99.9	m <sup>2</sup>			
壁合板・ﾎｰﾄﾞ撤去	一重張り 石綿含有 集積共	32.4	m <sup>2</sup>			
壁合板・ﾎｰﾄﾞ撤去	二重張り 一般 集積共	167	m <sup>2</sup>			
壁ｶﾞｽ撤去	集積共	29.8	m <sup>2</sup>			
壁ビニル床シート撤去	集積共	119	m <sup>2</sup>			
壁ﾀｲﾙ撤去	下地材共 集積共	4.9	m <sup>2</sup>			
C.BOX撤去	木製 150*120 集積共	3.2	m			
(天井)						
天井下地撤去	集積共	1,044	m <sup>2</sup>			
天井合板・ﾎｰﾄﾞ撤去	一重張り 一般 集積共	1,044	m <sup>2</sup>			

長寿命化改良工事		内装改修		撤去		
名称	摘要	数量	単位	単価	金額	備考
天井外撤去	集積共	5	m <sup>2</sup>			
C.BOX撤去	木製 150*120 集積共	105	m			
C.BOX撤去	木製 180*120 集積共	26.6	m			
S.BOX撤去	木製 150*150 集積共	19.5	m			
吊カテール撤去	アルミ製 H=700	3.6	m			
(エントロカ)						
教師用実験台撤去	木製 3,000*900	1	か所			
児童用実験台撤去	木製 3,000*900	6	か所			
窓下戸棚撤去	木製 10,480*640*600	1	か所			
掃除具入撤去	木製 600*540*1,800	2	か所			
ゴミ入撤去	木製 400*540*1,000	2	か所			
地図掛撤去	鋼製 27.2 L=1,400	9	か所			
吊ルビ台撤去	既製品	4	か所			
流し台撤去	既製品 1,500*550*800	1	か所			
児童用ロッカ撤去	鋼製 1,700*400*1,000	1	か所			

長寿命化改良工事		内装改修		撤去		
名称	摘要	数量	単位	単価	金額	備考
流し台撤去	コンクリート造 3,850*450*600	3	か所			
流し台撤去	コンクリート造 2,220*475*600	6	か所			
教師用調理台撤去	木製 2,400*900	1	か所			
児童用調理台撤去	木製 2,400*900	6	か所			
戸棚撤去	木製 5,310*700*700	1	か所			
掃除具入撤去	木製 600*425*1,800	7	か所			
児童用ロッカ撤去	木製 5,400*425*1,000	5	か所			
ゴミ入撤去	木製 400*425*1,000	6	か所			
腰下戸棚撤去	木製 8,740*580*740	1	か所			
戸棚撤去	木製 3,170*700*2,000	1	か所			
鏡撤去	1,000*100*1,500	1	か所			
曲面黒板撤去	木枠 3,600*1,200	7	か所			
平面黒板撤去	木枠 1,320*1,200	6	か所			
上下黒板撤去	木枠 3,600*2,270	1	か所			
上下黒板撤去	木枠 3,600*2,170	1	か所			

長寿命化改良工事		内装改修		撤去		
名称	摘要	数量	単位	単価	金額	備考
揭示板撤去	木枠 8,350*1,940	1	か所			
揭示板撤去	木枠 2,100*1,200	2	か所			
揭示板撤去	木枠 6,400*2,000	6	か所			
揭示板撤去	木枠 6,600*1,000	1	か所			
揭示板撤去	木枠 1,820*1,200	1	か所			
揭示板撤去	木枠 2,780*1,200	1	か所			
揭示板撤去	アルミ枠 1,800*900	2	か所			
手すり撤去	ステンレス製 34 L=3,850	3	か所			
手すり撤去	木製 60	59.2	m			
手すり撤去	ステンレス製 34 L=3,600	2	か所			
腰掛便所用手すり撤去	ステンレス製	5	か所			
小便器用手すり撤去	L型	4	か所			
手すり撤去	木製 60*90	27.7	m			
手すり撤去	樹脂製 34	17.8	m			
[ 14-1,2 ]						

長寿命化改良工事		内装改修		撤去		
名称	摘要	数量	単位	単価	金額	備考
ｺﾝｸﾘｰﾄ撤去	鉄筋切断共 人力 集積共 壁	18.1	m <sup>3</sup>			
ｺﾝｸﾘｰﾄ撤去	鉄筋切断共 人力 集積共 床	0.3	m <sup>3</sup>			
ｺﾝｸﾘｰﾄ撤去	鉄筋切断共 人力 集積共 土間	0.8	m <sup>3</sup>			
ｶｯﾀｰ入れ	ｺﾝｸﾘｰﾄ面 厚さ20～30mm	88.4	m			
( 床 )						
床組撤去	ころばし 集積共	3.8	m <sup>2</sup>			
ビニル床シート撤去	集積共	1,303	m <sup>2</sup>			
床タイル撤去	集積共	225	m <sup>2</sup>			
床タイル撤去	下地タイル共 集積共 砂イワ	58.7	m <sup>2</sup>			
床タイル撤去	下地タイル共 集積共 陶器質	2.7	m <sup>2</sup>			
床タイル撤去	下地タイル共 集積共 炆器質	11.1	m <sup>2</sup>			
畳撤去	一畳 集積共	9	枚			
床加-リッｸ撤去	集積共	132	m <sup>2</sup>			
床合板撤去	集積共	2	m <sup>2</sup>			
ポリスチレンフォーム床下 地材撤去		16.6	m <sup>2</sup>			

長寿命化改良工事		内装改修		撤去		
名称	摘要	数量	単位	単価	金額	備考
カーペット撤去	集積共	30.8	m <sup>2</sup>			
ノリ紙撤去		83.2	m			
框撤去	集積共	5.7	m			
床見切撤去	SUS製	5.3	m			
床下点検口撤去	集積共	1	か所			
木製幅木撤去	集積共	54.4	m			
ビニル幅木撤去	一般 集積共	79.8	m			
(壁)						
壁下地撤去	集積共 軽鉄	190	m <sup>2</sup>			
壁下地撤去	集積共 木	11	m <sup>2</sup>			
CB撤去	人力 集積共	4.8	m <sup>3</sup>			
壁合板・ボード撤去	一重張り 一般 集積共 掲示板	198	m <sup>2</sup>			
壁合板・ボード撤去	一重張り 一般 集積共 GB-R	83.1	m <sup>2</sup>			
壁合板・ボード撤去	一重張り 一般 集積共 普通合板	18.6	m <sup>2</sup>			
壁合板・ボード撤去	一重張り 一般 集積共 GIW保温板	26	m <sup>2</sup>			

長寿命化改良工事		内装改修		撤去		
名称	摘要	数量	単位	単価	金額	備考
壁合板・ボード撤去	一重張り 石綿含有 集積共 FK	25.6	m <sup>2</sup>			
壁合板・ボード撤去	二重張り 一般 集積共 GB-R	28.9	m <sup>2</sup>			
壁合板・ボード撤去	二重張り 一般 集積共 GB-R+FK	48.5	m <sup>2</sup>			
壁合板・ボード撤去	二重張り 一般 集積共 GB-R	28.9	m <sup>2</sup>			
壁合板・ボード撤去	二重張り 石綿含有 集積共 FK+GB-R	9.6	m <sup>2</sup>			
壁合板・ボード撤去	三重張り 一般 集積共 GB-R+FK	29.2	m <sup>2</sup>			
壁加え撤去	集積共 休憩室	49.4	m <sup>2</sup>			
壁加え撤去	集積共 校長室	38.6	m <sup>2</sup>			
壁外撤去	下地外共 集積共 陶器質	154	m <sup>2</sup>			
壁外撤去	下地外共 集積共 珧器質	20	m <sup>2</sup>			
壁外撤去	集積共	251	m <sup>2</sup>			
見切縁撤去	集積共	13.2	m			
(天井)						
天井下地撤去	集積共	1,489	m <sup>2</sup>			
天井合板・ボード撤去	一重張り 一般 集積共 GB-D	1,243	m <sup>2</sup>			

長寿命化改良工事		内装改修		撤去		
名称	摘要	数量	単位	単価	金額	備考
天井合板・ボード撤去	一重張り 一般 集積共 GB-R	30.8	m <sup>2</sup>			
天井合板・ボード撤去	一重張り 一般 集積共 DR	30.7	m <sup>2</sup>			
天井合板・ボード撤去	一重張り 一般 集積共 普通合板	2	m <sup>2</sup>			
天井合板・ボード撤去	一重張り 石綿含有 集積共 FK	3.8	m <sup>2</sup>			
天井合板・ボード撤去	二重張り 一般 集積共 GB-R+DR	117	m <sup>2</sup>			
天井合板・ボード撤去	二重張り 一般 集積共 GB-R+DR	61.5	m <sup>2</sup>			
天井EIL外撤去	集積共	2.9	m <sup>2</sup>			
天井加工撤去	集積共	30.8	m <sup>2</sup>			
C.BOX撤去	集積共	92	m			
C.BOX撤去	木製 150*120 集積共	42.1	m			
C.BOX撤去	木製 120*100 集積共	27.8	m			
S.BOX撤去	木製 150*150 集積共	2.2	m			
内部造作撤去		2	m <sup>2</sup>			
(ユニットほか)						
カーテンル撤去	アルミ製	0.8	m			

長寿命化改良工事		内装改修		撤去		
名称	摘要	数量	単位	単価	金額	備考
吊カーテンル撤去	アルミ製 H=700	5.1	m			
吊カーテンル撤去	アルミ製 H=1,00	11.6	m			
OHPスクリーン撤去	既製品	9	か所			
吊テレビ台撤去	既製品	2	か所			
流し台撤去	既製品 1,200*550*800	2	か所			
ｺﾝﾄ台撤去	既製品 1,200*550*800	2	か所			
窓下戸棚撤去	木製 3,600*600*760	1	か所			
収納ヘッド撤去	木製 1,000*500*1,200	3	か所			
吊戸棚撤去	木製 4,800*500*600	1	か所			
洋服掛け撤去	木製 600**2,000	1	か所			
洗面掛け撤去	木製 600**2,000	1	か所			
腰下戸棚撤去	木製 1,800*600*760	1	か所			
腰下戸棚撤去	木製 4,350*600*760	1	か所			
窓下戸棚撤去	木製 11,000*600*760	1	か所			
窓下戸棚撤去	木製 1,800*600*760	1	か所			

建築工事 細目別内訳

長寿命化改良工事		内装改修		撤去		
名称	摘要	数量	単位	単価	金額	備考
窓下戸棚撤去	木製 6,420*600*760	1	か所			
作業台撤去	木製 4,275*600*760	1	か所			
児童用ロッカ撤去	木製 4,700*400*1,200	8	か所			
ゴミ入撤去	木製 400*400*1,200	10	か所			
掃除具入撤去	木製 600*400*2,000	10	か所			
ストブ入撤去	木製 800*600*2,000	10	か所			
下足箱撤去	木製 740*230*600	1	か所			
下足箱撤去	木製 2,400*450*1,205	1	か所			
開架書架撤去	木製 1,650*400*2,000	3	か所			
窓下書架撤去	木製 8,310*400*760	1	か所			
窓下書架撤去	木製 3,450*400*760	1	か所			
作業戸棚撤去	木製 4,500*600*600	1	か所			
工具戸棚撤去	木製 4,310*600*2,000	1	か所			
工具戸棚撤去	木製 1,840*600*2,000	1	か所			
作品戸棚撤去	木製 2,150*600*2,000	2	か所			

建築工事 細目別内訳

長寿命化改良工事		内装改修		撤去		
名称	摘要	数量	単位	単価	金額	備考
流し台撤去	木製 4,175*600*700	1	か所			
作業戸棚撤去	木製 8,960*600*650	1	か所			
曲面黒板撤去	木枠 3,600*1,200	9	か所			
平面黒板撤去	木枠 1,500*1,200	1	か所			
平面黒板撤去	木枠 4,800*1,200	1	か所			
平面黒板撤去	木枠 2,400*1,200	1	か所			
平面黒板撤去	木枠 1,350*1,200	8	か所			
平面白板撤去	アルミ枠 600*1,200	1	か所			
平面白板撤去	アルミ枠 1,800*900	1	か所			
上下黒板撤去	木枠 3,600*2,170	1	か所			
腰掛便所用手すり撤去	アルミ製	4	か所			
手すり a 撤去	木製 60*90	26.6	m			
手すり b 撤去	アルミ製 34	16.3	m			
計						

長寿命化改良工事		内装改修		改修		
名称	摘要	数量	単位	単価	金額	備考
[12]						
(床)						
床外塗り	金ごてビニル系床材下地 厚28	1,024	m <sup>2</sup>			
珪藻土材塗り	コンクリート下地 セメント系 厚10mm	1,008	m <sup>2</sup>			
ビニル床シート	無地 厚さ2.0 複層ビニル床シート-HFS 一般床 熱溶接工法 -	1,010	m <sup>2</sup>			
防滑性ビニル床シート	t=2.0	84.2	m <sup>2</sup>			
汚垂石	D=600 L=1,710	1	か所			
汚垂石	D=600 L=2,810	2	か所			
床点検口	屋内用 一般型貼物用 珪藻土製枠 珪藻土目地 鍵無 600角	1	か所			
階段滑り止め	ステンレス製 エンド無し 幅35	98.3	m			
ビニル幅木	高さ100	743	m			
(壁)						
軽量鉄骨壁下地	65形 下地張りあり @450	916	m <sup>2</sup>			
軽量鉄骨下地	UL工法	50	m <sup>2</sup>			
軽量鉄骨壁開口部補強	65形 扉等三方補強	1	式			別紙 00-0024

長寿命化改良工事		内装改修		改修		
名称	摘要	数量	単位	単価	金額	備考
軽量鉄骨壁開口部補強	65形 グケ等四方補強	1	式			別紙 00-0025
壁 せっこうボード張り (GB-R)	厚 9.5 準不燃 鋼製、木、ボード下地 突付け 下張GB-F 厚12.5共	599	m <sup>2</sup>			
壁 せっこうボード張り (GB-R)	厚12.5 不燃 鋼製、木、ボード下地 突付け -	50	m <sup>2</sup>			
壁 シーリング せっこうボード張り (GB-S)	厚 9.5 準不燃 鋼製、木、ボード下地 突付け -	460	m <sup>2</sup>			
壁 強化せっこうボード張り (GB-F)	厚12.5 不燃 鋼製、木、ボード下地 突付け -	599	m <sup>2</sup>			
化粧材加板張り		329	m <sup>2</sup>			
耐火間仕切	LGS65 GB-F(t=12.5)+GB-R-H(t=9.5) 両面張り	203	m <sup>2</sup>			
耐火シーリング		446	m			
E P 塗り	ボード面 工程B種(一般) 素地B種	796	m <sup>2</sup>			
断熱材吹付け	硬質ウレタンフォーム A種1H 厚25	636	m <sup>2</sup>			
グラスウール充填	t=50 24K	132	m <sup>2</sup>			
ボードフォーム	t=20 D=150	9.7	m			
ボードフォーム	t=20 D=200	1.8	m			
E P 塗り	コンクリート面 工程A種(一般) 素地別途	255	m <sup>2</sup>			
(天井)						

長寿命化改良工事		内装改修		改修		
名称	摘要	数量	単位	単価	金額	備考
軽量鉄骨天井下地	19形(屋内) ふところ1.5m未満 下地張りなし @300 イサト別途	1,026	m <sup>2</sup>			
天井イサト	一般用	1,026	m <sup>2</sup>			
軽量鉄骨天井開口部補強	19形(屋内) 450×450mm程度 ホ-ト等切込み共	53	か所			
軽量鉄骨下がり壁下地	19形(屋内) H600	60.6	m			
軽量鉄骨下がり壁下地	19形(屋内) H560	30.4	m			
天井化粧せつこうホ-ト張り(GB-D)	厚9.5 準不燃 トライ-チ 突付け	1,079	m <sup>2</sup>			
天井廻縁	塩化ビニル製	565	m			
下り壁見切縁	塩化ビニル製	91	m			
天井点検口	一般タイプ アルミ製 内外枠共額縁 450角	47	か所			
C.BOX	150×120 SOP塗	181	m			
カーネル	アルミ製 手引き 引分け 軽量用(10-60)	331	m			
大型鏡	一般 1600*1600	6	か所			
二方枠	ステン製 t=1.5 HL 2,740*130	4	か所			
二方枠	ステン製 t=1.5 HL 2,400*130	4	か所			
三方枠	ステン製 t=1.5 HL 900*2,375*130	6	か所			

長寿命化改良工事		内装改修		改修		
名称	摘要	数量	単位	単価	金額	備考
階段手すり	34	45.4	m			
洗面カウンター	D=450 W=1,600	6	か所			
コナカ-ト	塩ビ製 L=1,800	4	か所			
ビクトグラ	平付 200*200	26	か所			
誘導標識	避難口用	7	か所			
誘導標識	避難方向用	2	か所			
消火器ボックス	埋込用	6	か所			
消火器	ABC粉末消火器10型	6	本			
代替出入口表紙	200mm	8	か所			
緩降器	本機9m 取付金具収納箱 使用法表示板 避難器具表示板共	1	か所			
(トイレブース)						
KTB-1	1,460*2,400	2	か所			
KTB-2	2,350*2,400	1	か所			
KTB-3	3,670*2,400	2	か所			
KTB-4	6,080*2,400	2	か所			

長寿命化改良工事		内装改修		改修		
名称	摘要	数量	単位	単価	金額	備考
KTB-5	1,410*2,400	2	か所			
運搬、取付費		1	式			別紙 00-0026
(アコーディオンカーテン)						
KAC-1	3530*2315 塩ビ製片開き	1	か所			
[14-1,2]						
(床)						
下地調整	コンクリート面	1,123	m <sup>2</sup>			
珪藻土系材塗り	コンクリート下地 セメント系 厚10mm	99.8	m <sup>2</sup>			
床コンクリート直均し 仕上げ	金ごて 薄張物下地	48.5	m <sup>2</sup>			
床珪藻土塗り	金ごて ビニル系床材下地 厚28	113	m <sup>2</sup>			
床下地材	t=70	13.6	m <sup>2</sup>			
707床下地	EP工法 保健室、休憩室	32	m <sup>2</sup>			
707床下地	EP工法 職員室	16.4	m <sup>2</sup>			
畳下床板	施工手間	48.4	m <sup>2</sup>			
ビニル床シート	無地 厚さ2.0 複層ビニルシート-FS 一般床 熱溶接工法 -	1,292	m <sup>2</sup>			

長寿命化改良工事		内装改修		改修		
名称	摘要	数量	単位	単価	金額	備考
ビニル床シート	無地 厚さ2.0 複層ビニルシート-FS 一般床 熱溶接工法 - 抗菌	66.1	m <sup>2</sup>			
防滑性ビニル床シート	t=2.0	64	m <sup>2</sup>			
ビニル床タイル	t=5.0	117	m <sup>2</sup>			
汚垂石	D=600 L=1,700	1	か所			
汚垂石	D=600 L=3,320	2	か所			
床点検口	屋内用 一般型貼物用 珪藻土製枠 珪藻土目地 鍵無 600角	1	か所			
床見切	SUS製	5.2	m			
床タイル張り	一般床タイル張 類 無ゆう 300mm角 下地珪藻土別途	25.4	m <sup>2</sup>			
床珪藻土塗り	木ごて 一般タイル下地 厚37	25.4	m <sup>2</sup>			
床珪藻土塗り	木ごて 一般タイル下地 厚37	16.1	m <sup>2</sup>			
御影石 (花こう岩)	100*30	16.1	m			
OA707	H=40	146	m			
タイルカベツ張り	t=6.5	28.6	m <sup>2</sup>			
スロープ	OA707用	8.3	m			
階段滑り止め	ステンレス製 エンド無し 幅35	83.2	m			

長寿命化改良工事		内装改修		改修		
名称	摘要	数量	単位	単価	金額	備考
ビニル幅木	高さ100	693	m			
目地切	コンクリート面 厚さ20～30mm	3.7	m			
(壁)						
軽量鉄骨壁下地	65形 下地張りあり @450	1,113	m <sup>2</sup>			
胴縁	40*45@450 材工共	31.3	m <sup>2</sup>			
軽量鉄骨壁 開口部補強	65形 扉等三方補強	1	式			別紙 00-0027
軽量鉄骨壁 開口部補強	65形 グケ等四方補強	1	式			別紙 00-0028
外装壁タイル張り	密着張り 類 無ゆう 二丁掛 平 227×60 下地タイル別途	22.6	m <sup>2</sup>			
壁タイル塗り	木こて 外壁小口タイル下地 厚16	22.6	m <sup>2</sup>			
壁合板	施工手間	31.3	m <sup>2</sup>			
壁 せっこうボード 張り(GB-R)	厚 9.5 準不燃 鋼製、木、ボード 下地 突付け 下張GB-F 厚12.5共	838	m <sup>2</sup>			
壁 シーリング せっこうボード 張り(GB-S)	厚 9.5 準不燃 鋼製、木、ボード 下地 突付け	360	m <sup>2</sup>			
壁 強化せっこう ボード張り (GB-F)	厚12.5 不燃 鋼製、木、ボード 下地 突付け	766	m <sup>2</sup>			
壁 けい酸 加硫黄板張り	タイプ 2(ノアス)0.8FK 厚 6 鋼製、木、ボード 下地 突付け	72.2	m <sup>2</sup>			
化粧タイル加板張り		314	m <sup>2</sup>			

長寿命化改良工事		内装改修		改修		
名称	摘要	数量	単位	単価	金額	備考
耐火間仕切	LGS65 GB-F(t=12.5)+GB-R-H(t=9.5) 両面張り	64.4	m <sup>2</sup>			
耐火シーリング		171	m			
ビニルタイル	コンクリート面	1.5	m			
ビニルタイル	ボード面	46.8	m			
E P 塗り	ボード面 工程A種(一般) 素地別途	1,282	m <sup>2</sup>			
E P 塗り	コンクリート面 工程A種(一般) 素地別途	194	m <sup>2</sup>			
断熱材吹付け	硬質ウレタンフォーム A種1H 厚25	764	m <sup>2</sup>			
グラスウール充填	t=50 24K	102	m <sup>2</sup>			
ボードフォーム	t=20 D=150	22.1	m			
(天井)						
軽量鉄骨天井下地	19形(屋内) ふところ1.5m未満 下地張りなし @300 イサト含む	1,489	m <sup>2</sup>			
軽量鉄骨天井下地	19形(屋内) ふところ1.5m未満 下地張りあり @360 イサト含む	104	m <sup>2</sup>			
軽量鉄骨下がり壁 下地	19形(屋内) H600	77.6	m			
軽量鉄骨下がり壁 下地	19形(屋内) H560	48.1	m			
軽量鉄骨天井 開口部補強	19形(屋内) 450×450mm程度 ボード等切込み共	71	カ所			

長寿命化改良工事		内装改修		改修		
名称	摘要	数量	単位	単価	金額	備考
天井 化粧 せっこうボード 張り(GB-D)	厚 9.5 準不燃 トライ-フ 突付け	1,458	m <sup>2</sup>			
天井 せっこうボード 張り(GB-R)	厚 9.5 準不燃 継目処理	135	m <sup>2</sup>			
天井 珞ヶ-ル 化粧吸音板張り (DR)	フラツ内部用 厚 9 不燃 軽鉄直張	22.2	m <sup>2</sup>			
天井 珞ヶ-ル 化粧吸音板張り (DR)	凹凸内部用 厚12 不燃 下張GB-R 厚12.5共	81.3	m <sup>2</sup>			
ビツ壁紙	天井 量産加工	31	m <sup>2</sup>			
天井廻縁	塩化ビツ製	856	m			
下り壁見切縁	塩化ビツ製	126	m			
天井点検口	一般タイプ アルミ製 内外枠共額縁 450角	71	か所			
C.BOX	150×120 SOP塗	200	m			
カーネル	アルミ製 手引き 引分け 軽量用(10-60)	395	m			
吊C.レ-ル	アルミ製 H=740	13.9	m			
吊C.レ-ル	アルミ製 H=800	2.9	m			
見切縁	製材 130×25	12.6	m			
内装薄塗材 E	コンクリ-ト面 砂壁状じゅらく 吹付け 下地調整費(C-1)共	27.1	m <sup>2</sup>			
E P 塗り	コンクリ-ト面 工程A種(一般) 素地別途	2.3	m <sup>2</sup>			

長寿命化改良工事		内装改修		改修		
名称	摘要	数量	単位	単価	金額	備考
シャ-ユニット		1	か所			
大型鏡	一般 1410*1000	2	か所			
大型鏡	一般 1600*1000	2	か所			
階段手すり	34	41.9	m			
洗面カンタ-	D=450 W = 1,250	2	か所			
コナ-ガード	塩ビ製 L=1,800	30	か所			
ビツケラ	平付 200*200	32	か所			
誘導標識	避難口用	10	か所			
誘導標識	避難方向用	7	か所			
消火器ボックス	埋込用	8	か所			
消火器	ABC粉末消火器10型	8	か所			
代替進入口表紙	200mm	8	か所			
(トイレブース)						
kTB-1	2,580*2,120	1	か所			
kTB-2	3,175*2,120	1	か所			

長寿命化改良工事		内装改修		改修		
名称	摘要	数量	単位	単価	金額	備考
kTB-3	1,655*2,060	1	か所			
kTB-4	800*2,740	1	か所			
kTB-5	5,580*2,060	1	か所			
kTB-6	3,745*2,740	2	か所			
kTB-7	798*2,740	2	か所			
kTB-8	2,603*2,740	2	か所			
kTB-9	735*2,740	2	か所			
運搬、取付費 (家具)		1	式			別紙 00-0029
KF-1a	W6240	1	か所			
KF-1b	W6600	2	か所			
KF-2	W5450	2	か所			
KF-3a	W6300	4	か所			
KF-3b	W6500	8	か所			
KF-3c	W7110	2	か所			

長寿命化改良工事		内装改修		改修		
名称	摘要	数量	単位	単価	金額	備考
KF-4		1	か所			
KF-5		1	か所			
KF-6	2700 × 600 × 800	1	か所			
KF-7		1	か所			
KF-8	4200 × 600/450 × 2000	1	か所			
KF-9		19	か所			
KF-11a	W6200	1	か所			
KF-11b	W3600	4	か所			
KF-11c	W6500	2	か所			
KF-11d	W1800	1	か所			
KF-12	W2700	1	か所			
KF-13a	W6300	1	か所			
KF-13b	W3600	1	か所			
KF-13c	W4500	1	か所			
KF-14a	W1800	2	か所			

長寿命化改良工事		内装改修		改修		
名称	摘要	数量	単位	単価	金額	備考
KF-14b	W2700	1	か所			
KF-15a	W3800	3	か所			
KF-15b	W2280	4	か所			
KF-16		2	か所			
KF-17		1	か所			
KF-18a		2	か所			
KF-18b		1	か所			
KF-19		2	か所			
KF-20		19	か所			
KF-21		3	か所			
KF-22		1	か所			
KF-23		1	か所			
曲面黒板	3600 × 1200 UD	19	か所			
平面黒板	1200 × 1200	19	か所			
平面白板	2400 × 1200	1	か所			

長寿命化改良工事		内装改修		改修		
名称	摘要	数量	単位	単価	金額	備考
平面白板	1800 × 1200	1	か所			
平面白板	2700 × 1200	1	か所			
掲示板	6150 × 1440	1	か所			
掲示板	6200 × 1440	2	か所			
掲示板	5240 × 1440	2	か所			
掲示板	2700 × 1840	1	か所			
掲示板	6740 × 1440	6	か所			
掲示板	6270 × 1440	8	か所			
掲示板	6200 × 1440	4	か所			
ミニキッチン	1500 × 600 × 2740	1	か所			
計						

長寿命化改良工事		環境配慮改修		撤去		
名 称	摘 要	数 量	単 位	単 価	金 額	備 考
(石綿処理工事)						
養生フィルム貼り (床面)	(厚0.15mm)二重張り・隔離シート	82.1	m <sup>2</sup>			
養生フィルム貼り (壁面)	(厚0.08mm)一重張り・隔離シート	399	m <sup>2</sup>			
整理清掃片付け		82.1	m <sup>2</sup>			
除湿機 設置・解体	前室・洗浄室(IPシャワ-共)・更衣室・ 機器損料含む	1	式			
負圧除塵機 設置・解体	HEPAフィルター・機器損料含む	1	式			
仮設資材等運搬費		1	式			
アスベスト除去	軽量骨材仕上塗材 t=5.0	18.7	m <sup>2</sup>			
アスベスト除去	湿潤工法 内装薄塗材E	48.8	m <sup>2</sup>			
粉じん飛散抑制剤 吹付(湿潤化用)	除去中噴霧	67.5	m <sup>2</sup>			
粉じん飛散抑制剤 吹付(湿潤化用)	養生面	481	m <sup>2</sup>			
除去石綿処理	密封処理(二重梱包)	5	m <sup>3</sup>			
防護服等消耗品	靴手袋・手袋・マスク	1	式			
事前事後の濃度測 定調査	作業前2点、作業中4点、作業後2点 (合計8点)	1	式			
発生材積込み	ホ-ド・木材類 人力(養生フィルム) (アスベスト含有材)	5	m <sup>3</sup>			

長寿命化改良工事		環境配慮改修		撤去		
名 称	摘 要	数 量	単 位	単 価	金 額	備 考
アスベスト運搬 (特別管理)		1	台			
処分費アスベスト (特別管理)		5	m <sup>3</sup>			
計						



増築工事		直接仮設				
名称	摘要	数量	単位	単価	金額	備考
遣方		1	式			別紙 00-0033
塵出し		1	式			別紙 00-0034
養生		1	式			別紙 00-0035
整理清掃後片付け		1	式			別紙 00-0036
外部足場		1	式			別紙 00-0037
地足場		1	式			別紙 00-0038
内部仕上足場		1	式			別紙 00-0039
災害防止		1	式			別紙 00-0040
仮設材運搬		1	式			別紙 00-0041
計						

増築工事		土工				
名称	摘要	数量	単位	単価	金額	備考
山留	SP 型 7.0m	458	m <sup>2</sup>			
根切り	つぼ、布掘り 深さ2.5m程度	836	m <sup>3</sup>			
埋戻し(D種)	- 再生コンクリート砂	836	m <sup>3</sup>			
建設発生土運搬	ダンプトラック 10t積級 バックホウ0.45m <sup>3</sup> 土砂 DID区間無し 10.0km以下	836	m <sup>3</sup>			
発生材処分	発生土	836	m <sup>3</sup>			
土工機械運搬	根切り、埋戻し -	1	往復			
計						

建築工事 細目別内訳

増築工事		地業			地業		
名 称	摘 要	数 量	単 位	単 価	金 額	備 考	
砂利地業	再生クワツヤソ	15.2	m <sup>3</sup>				
砂利地業	再生クワツヤソ	50.2	m <sup>3</sup>				
床下防湿層敷き	ポリエチレンフィルム 厚0.15	837	m <sup>2</sup>				
土間下断熱材敷き	3種bA 厚さ25mm	837	m <sup>2</sup>				
目つぶし砂	厚30mm	837	m <sup>2</sup>				
普通コンクリート	JIS A5308 FC=18 S15 粗骨材20	12.6	m <sup>3</sup>				
コンクリート打設手間		1	式			別紙 00-0042	
計							

建築工事 細目別内訳

増築工事		地業			既製杭地業		
名 称	摘 要	数 量	単 位	単 価	金 額	備 考	
材料費		1	式			別紙 00-0043	
施工費		1	式			別紙 00-0044	
杭頭補強筋	New-JBar	1	式			別紙 00-0045	
計							

増築工事		鉄筋		躯体			
名称	摘要	数量	単位	単価	金額	備考	
鉄筋コンクリート用異形棒鋼	JIS G3112 SD295 D10	42.3	t				
鉄筋コンクリート用異形棒鋼	JIS G3112 SD295 D13	91.1	t				
鉄筋コンクリート用異形棒鋼	JIS G3112 SD295 D16	20.6	t				
鉄筋コンクリート用異形棒鋼	JIS G3112 SD345 D19	1.8	t				
鉄筋コンクリート用異形棒鋼	JIS G3112 SD345 D22	0.7	t				
鉄筋コンクリート用異形棒鋼	JIS G3112 SD345 D25	66.6	t				
鉄筋コンクリート用異形棒鋼	JIS G3112 SD345 D29	2.1	t				
ガス圧接	径25mm	2,038	か所				
ガス圧接	径29mm	36	か所				
鉄筋スクラップ 控除		1	式			別紙 00-0046	
鉄筋加工組立 (基準単価)	RC5-2構造 階高3.5~4.0m程度 形状単純	217	t				
鉄筋運搬費	10t車 30km程度	217	t				
計							

増築工事		コンクリート		躯体			
名称	摘要	数量	単位	単価	金額	備考	
普通コンクリート	JIS A5308 FC=24 S15 粗骨材20	309	m3				
普通コンクリート	JIS A5308 FC=24 S15 粗骨材20	128	m3				
普通コンクリート	JIS A5308 FC=24 S18 粗骨材20	1,141	m3				
普通コンクリート	JIS A5308 FC=24 S18 粗骨材20	7.3	m3				
コンクリート打設手間		1	式			別紙 00-0047	
ポンプ圧送		1	式			別紙 00-0048	
構造体強度補正		1	式			別紙 00-0049	
計							

増築工事		型枠	躯体			
名称	摘要	数量	単位	単価	金額	備考
型枠 (基準単価)	普通合板型枠 - 基礎部	1,300	m <sup>2</sup>			
型枠 (基準単価)	普通合板型枠 T-型構造 地上軸部 階高3.5~4.0m程度	5,556	m <sup>2</sup>			
型枠 (基準単価)	打放合板型枠B種 T-型構造 地上軸部 階高3.5~4.0m程度	2,659	m <sup>2</sup>			
型枠運搬費	10t車 30km程度 往復	9,515	m <sup>2</sup>			
型枠目地棒	打継目地 幅20 × 深さ20程度	578	m			
耐震スリット	垂直 全貫通型 壁厚180 耐火型 防水 スリット厚25	102	m			
耐震スリット	水平 全貫通型 壁厚180 耐火型 防水 スリット厚25	24.2	m			
計						

増築工事		防水	外部			
名称	摘要	数量	単位	単価	金額	備考
床 改質アスファルト 防水	硬質ウレタンフォーム下地 t=50	914	m <sup>2</sup>			
立上り 改質アスファルト 防水		77.2	m <sup>2</sup>			
塗膜防水	X-2 密着工法 ウレタン系 平面 表面塗装メカ標準色	104	m <sup>2</sup>			
サッシ廻りシーリング	一般部 変成シリコン系 (MS-2) 10 × 10	553	m			
打ち継ぎ目地 シーリング	一般部 変成シリコン系 (MS-2) 15 × 15	578	m			
シーリング	一般部 変成シリコン系 (MS-2) 25 × 10 垂直スリット	102	m			
シーリング	一般部 変成シリコン系 (MS-2) 25 × 10 水平スリット	24.2	m			
計						

増築工事		金属		外部		
名称	摘要	数量	単位	単価	金額	備考
アルミ製笠木	W-200	145	m			
出隅コーナ-	アルミ製	8	か所			
入隅コーナ-	アルミ製	2	か所			
ル-フドレ	鋳鉄製 100 コーナ- シ-ト防水用	1	か所			
ル-フドレ	鋳鉄製 100 シ-ト防水用	9	か所			
点検クワッパ 防護柵付	スチ-ル製 W=400 22	1	か所			
EXP.J	アルミ製 W=150 1時間耐火 入隅コーナ-用	27.6	m			
EXP.J	アルミ製 W=150 1時間耐火 天井 - 天井用	1.9	m			
EXP.J	アルミ製 W=150 1時間耐火 屋根 - 屋根用	11	m			
同上コーナ-		2	か所			
計						

増築工事		金属		内部		
名称	摘要	数量	単位	単価	金額	備考
軽量鉄骨壁下地	65形 下地張りあり @450	1,673	m <sup>2</sup>			
軽量鉄骨壁 開口部補強	65形 グ'外等四方補強 900 × 1260mm	6	か所			
軽量鉄骨壁 開口部補強	65形 扉等三方補強 900 × 2000mm程度	2	か所			
軽量鉄骨壁 開口部補強	65形 扉等三方補強 1000 × 2540mm	9	か所			
軽量鉄骨壁 開口部補強	65形 扉等三方補強 1050 × 2000mm	6	か所			
軽量鉄骨壁 開口部補強	65形 扉等三方補強 1700 × 1800mm	2	か所			
軽量鉄骨壁 開口部補強	65形 扉等三方補強 1700 × 1900mm	4	か所			
軽量鉄骨壁 開口部補強	65形 扉等三方補強 1700 × 2600mm	1	か所			
軽量鉄骨壁 開口部補強	65形 扉等三方補強 1700 × 2700mm	2	か所			
軽量鉄骨壁 開口部補強	65形 扉等三方補強 1770 × 1800mm	3	か所			
軽量鉄骨壁 開口部補強	65形 扉等三方補強 2000 × 1900mm	2	か所			
軽量鉄骨壁 開口部補強	65形 扉等三方補強 2000 × 2000mm	2	か所			
軽量鉄骨壁 開口部補強	65形 扉等三方補強 2000 × 2700mm	26	か所			
軽量鉄骨壁 開口部補強	65形 扉等三方補強 3470 × 1800mm	1	か所			
軽量鉄骨壁 開口部補強	65形 扉等三方補強 3470 × 1900mm	2	か所			

増築工事		金属		内部		
名称	摘要	数量	単位	単価	金額	備考
軽量鉄骨壁 開口部補強	65形 扉等三方補強 3470 × 2600mm	1	か所			
軽量鉄骨壁 開口部補強	65形 扉等三方補強 3505 × 1800mm	1	か所			
軽量鉄骨壁 開口部補強	65形 扉等三方補強 3540 × 1900mm	1	か所			
軽量鉄骨壁 開口部補強	65形 扉等三方補強 5240 × 1900mm	1	か所			
軽量鉄骨壁 開口部補強	65形 扉等三方補強 5240 × 2300mm	1	か所			
軽量鉄骨壁 開口部補強	65形 扉等三方補強 7010 × 1800mm	1	か所			
軽量鉄骨壁 開口部補強	65形 扉等三方補強 7010 × 1900mm	4	か所			
軽量鉄骨壁 開口部補強	65形 扉等三方補強 7010 × 2300mm	2	か所			
軽量鉄骨天井下地	19形(屋内) ふところ1.5m未満 下地張りなし ③300 イナット含む	2,123	m <sup>2</sup>			
軽量鉄骨天井 開口部補強	19形(屋内) 450 × 450mm程度 ホ-ト等切込み共	105	か所			
天井廻縁	塩化ビニル製	1,286	m			
天井点検口	一般タイプ アルミ製 内外枠共額縁 450角	105	か所			
床点検口	屋内用 一般型貼物用 アルミ製枠 アルミ目地 鍵無 600角	2	か所			
見切り板	SUS製HL t=2.0 W=105	91.4	m			
エキストラソングポイント カバー	アルミ製 W=150 床 - 床	19.8	m			

増築工事		金属		内部		
名称	摘要	数量	単位	単価	金額	備考
エキストラソングポイント カバー	アルミ製 W=150 壁 - 壁	32.9	m			
エキストラソングポイント カバー	アルミ製 W=150 天井 - 天井	19.8	m			
段鼻滑り止め	ステンレス製 エンド無し 幅35	207	m			
床見切	SUS製 W=40 t=1.5	9.9	m			
床目地棒	ステンレス製 4 × 12	13.3	m			
階段用手摺 (壁付手すり)	樹脂製 34	109	m			
計						

建築工事 細目別内訳

増築工事		左官		外部		
名称	摘要	数量	単位	単価	金額	備考
床コンクリート直均し仕上げ	金ごて 防水下地	1,046	m <sup>2</sup>			
立上りコンクリート下地補修	金ごて 防水下地	77.2	m <sup>2</sup>			
打放し面補修	B種 コシ処理 部分目違いばらい	1,825	m <sup>2</sup>			
複層塗材 E	コンクリート面 ゆず肌状 ロ-ラ-塗り シリコン系 水系 つやあり 上塗2回 下地調整費別途	1,652	m <sup>2</sup>			
下地調整費	コンクリート面 屋内外 C-1	1,652	m <sup>2</sup>			
外装薄塗材 E	コンクリート面 砂壁状 吹付け 下地調整費(C-1)共	105	m <sup>2</sup>			
セメント系 下地調整塗材 CM-2	こて塗り	67	m <sup>2</sup>			
建具周囲防水 エルカ充填	外部建具	448	m			
計						

建築工事 細目別内訳

増築工事		左官		内部		
名称	摘要	数量	単位	単価	金額	備考
床コンクリート直均し仕上げ	金ごて 薄張物下地	15.7	m <sup>2</sup>			
ビニルペリシグ	コンクリート下地 セメント系 厚10mm	2,077	m <sup>2</sup>			
階段ビニル塗り	金ごて ビニル系床材下地 厚28	122	m <sup>2</sup>			
均しビニル		19.6	m <sup>2</sup>			
打放し面補修	B種 コシ処理 部分目違いばらい 壁	722	m <sup>2</sup>			
打放し面補修	B種 コシ処理 部分目違いばらい 天井	125	m <sup>2</sup>			
内装薄塗材 E	コンクリート面 砂壁状じゅらく 吹付け 下地調整費(C-1)共	102	m <sup>2</sup>			
計						

増築工事		建具				
名称	摘要	数量	単位	単価	金額	備考
(アルミ製建具)						
AD-1	7,010*3,100	1	か所			
AD-2	7,010*3,100	1	か所			
AW-1	1,700*2,300	6	か所			
AW-2	7,010*2,300	11	か所			
AW-3	900*1,260	6	か所			
AW-4	5,240*2,300	2	か所			
AW-5	1,700*750	4	か所			
AW-6	1,700*1,000	2	か所			
AW-7	1,700*1,800	4	か所			
運搬、取付費		1	式			別紙 00-0050
(鋼製建具)						
SD-1	2,420*2,700	3	か所			
SD-2	3,090*2,700	3	か所			
SD-3	950*2,000	6	か所			

増築工事		建具				
名称	摘要	数量	単位	単価	金額	備考
SD-4	2,000*2,700	2	か所			
SD-5	1,600*1,800	1	か所			
運搬、取付費		1	式			別紙 00-0051
SD-6	2,000*2,700 特定防火設備	1	か所			
SD-7	1,500*2,000 特定防火設備	1	か所			
運搬費、取付費		1	式			別紙 00-0052
(鋼製軽量建具)						
LSD-1	1,050*2,000/2,170	3	か所			
LSD-2	1,050*2,000/2,160	4	か所			
運搬、取付費		1	式			別紙 00-0053
LSD-3	900*2,000	2	か所			
運搬、取付費		1	式			別紙 00-0054
(鋼製間仕切)						
SP-1	2,000*2,700	1	か所			
SP-1G	2,000*2,700	5	か所			



建築工事 細目別内訳

増築工事		塗装		内部		
名称	摘要	数量	単位	単価	金額	備考
E P塗り	ホ-ド面 素地B種 工程B種(一般)	1,719	m <sup>2</sup>			
E P塗り	コンクリート面 素地B種 工程B種(一般)	722	m <sup>2</sup>			
N P塗り (糸幅300mm以下)	木部 素地B種	135	m			
S O P塗り	鋼製建具面 錆止別途 - 塗料1種	257	m <sup>2</sup>			
錆止め塗料塗り	亜鉛めっき鋼面(屋内外) 工程A種 塗料Az種 現場2回目 1回目別途	257	m <sup>2</sup>			
計						

建築工事 細目別内訳

増築工事		内外装		内部		
名称	摘要	数量	単位	単価	金額	備考
(床)						
ビニル床シート	マ-ブル 厚さ2.0 複層ビニルシート-FS 一般床 熱溶接工法 -	1,186	m <sup>2</sup>			
ビニル床シート	厚さ2.0 耐薬品性 熱溶接工法	134	m <sup>2</sup>			
階段ビニル床シート	マ-ブル 厚さ2.0 複層ビニルシート-FS	122	m <sup>2</sup>			
防滑性ビニル床シート	無地 厚さ2.0 熱溶接工法	191	m <sup>2</sup>			
複合加工ビニル張り	塗装品 厚さ12 ヲ-付	459	m <sup>2</sup>			
タフテッドカーペット敷	ハ-ル長さ t=7.0 (C種)	114	m <sup>2</sup>			
床タイル張り	一般床タイル張 類 無ゆう 300mm角 下地E/L別途	4.1	m <sup>2</sup>			
誘導用及び 注意喚起用床材	点字ブ-ック 塩化ビニル製 300×300	3	m <sup>2</sup>			
断熱床下地材	t=50 和室用	12.2	m <sup>2</sup>			
断熱床下地材	t=80 洋室用	7.4	m <sup>2</sup>			
畳敷き	標仕D種 畳表C2 柄へり Ht 畳床KT- 施工規模30枚以下程度	5	枚			
縁甲板	材工共	1.9	m <sup>2</sup>			
床下地張	コンパネ板(2類) t12	7.4	m <sup>2</sup>			
(巾木・壁)						

増築工事		内外装		内部		
名称	摘要	数量	単位	単価	金額	備考
ビニル幅木	高さ100	1,158	m			
階段ビニル幅木	ささら 高さ330	58.6	m			
畳寄せ	杉 30*40 材工共	14.8	m			
壁 せっこうボード張り(GB-R)	厚 9.5 準不燃 鋼製、木、ボード下地 突付け	1,899	m <sup>2</sup>			
壁 せっこうボード張り(GB-F)	厚12.5 不燃 鋼製、木、ボード下地 突付け 下張GB-R-H 厚9.5共	1,172	m <sup>2</sup>			
壁 けい酸カルシウム板張り	タイ2(ノアス)0.8FK 厚 6 鋼製、木、ボード下地 突付け	550	m <sup>2</sup>			
耐火間仕切	LGS65 GB-F(t=12.5)+GB-R-H(t=9.5) 両面張り	458	m <sup>2</sup>			
耐火シロク		738	m <sup>2</sup>			
GW充填	t=50 24K	197	m <sup>2</sup>			
(天井)						
天井 化粧 せっこうボード張り(GB-D) (その他)	厚 9.5 準不燃 トライチ 突付け	2,123	m <sup>2</sup>			
硬質ウレタンフォーム吹付	t=25 A種	774	m <sup>2</sup>			
計						

増築工事		ユニット及びその他				
名称	摘要	数量	単位	単価	金額	備考
カーペット	木製 150×120	135	m			
面台	タリ樹脂 W=150 D=20	42	m			
汚垂石	ハイテラ707PU(薄型) t=6 W=600	8.4	m			
汚垂石	t=6.0 W=600 L=2,800	3	か所			
吊カチール	アルミ製 手引き 引分け 軽量用(10-60)	1	m			
サッシ取合い金物	アルミ製	4	か所			
ビニルガラ	平付 200*200	48	か所			
誘導標識	避難口用	7	か所			
誘導標識	避難方向用	5	か所			
案内標識		1	か所			
消火器ボックス	埋込用	15	か所			
消火器	ABC粉末消火器10型	15	本			
代替進入口表紙	200mm	8	か所			
緩降器	本機9m 取付金具収納箱 使用法表示板 避難器具表示板共	1	か所			
三方枠	SUS製	1	か所			

建築工事 細目別内訳

101

増築工事		ユニット及びその他				
名称	摘要	数量	単位	単価	金額	備考
面台	メラミン樹脂 W=150 D=20 L=940	2	か所			
面台	メラミン樹脂 W=150 D=20 L=2470	1	か所			
ミニキッチン	1500*600*2740	1	か所			
階段手すり	34	109	m			
進入防止ベルト	t=0.7	1	か所			
手すり笠木	集成材 250*30	49.5	m			
OS塗り (糸幅300mm以下)	木部 素地B種	49.5	m			
コーナガード	塩ビ製 L=1,800	49	か所			
(移動間仕切)						
SW-1	8,250*2,740	2	か所			
SW-2	4,800*2,740	2	か所			
運搬、取付費		1	式			別紙 00-0056
(トイレブース)						
TB-1	5,830*2,500	3	か所			
TB-2	3,460*2,500	3	か所			

建築工事 細目別内訳

102

増築工事		ユニット及びその他				
名称	摘要	数量	単位	単価	金額	備考
TB-3	5,830*2,500	3	か所			
運搬、取付費		1	式			別紙 00-0057
(木製建具)						
WD-1	1,800*2,000	2	か所			
WD-2	1,800*2,000	1	か所			
WD-3	650*2,000	2	か所			
(家具)						
F-1		1	か所			
F-2A		2	か所			
F-2B		1	か所			
F-3		1	か所			
F-4		2	か所			
F-5		1	か所			
F-6e		1	か所			
F-7		1	か所			

増築工事		ユニット及びその他				
名 称	摘 要	数 量	単 位	単 価	金 額	備 考
F-8		1	か所			
F-9		6	か所			
F-10A		2	か所			
F-10B		1	か所			
F-11		2	か所			
F-12		8	か所			
F-13		1	か所			
F-14		2	か所			
F-15		1	か所			
F-16		1	か所			
F-17		6	か所			
F-18		1	か所			
F-19		1	か所			
F-20		2	か所			
F-21		1	か所			

増築工事		ユニット及びその他				
名 称	摘 要	数 量	単 位	単 価	金 額	備 考
F-22		6	か所			
F-23		1	か所			
F-24		1	か所			
F-25		1	か所			
F-26		1	か所			
F-27		1	か所			
F-28		1	か所			
F-29		1	か所			
F-30		1	か所			
F-31		1	か所			
F-32		1	か所			
F-33		4	か所			
F-34		1	か所			
F-35		3	か所			
F-36		3	か所			

建築工事 細目別内訳

増築工事		ユニット及びその他				
名称	摘要	数量	単位	単価	金額	備考
曲面黒板	3600 × 1200	3	か所			
曲面白板	3600 × 1200	1	か所			
平面黒板	1200 × 1200	1	か所			
平面白板	2400 × 1200	1	か所			
上下黒板	3600 × 1800 暗線入	2	か所			
上下黒板	3600 × 1800 五線入	1	か所			
上下白板	3600 × 1800	1	か所			
掲示板	1080 × 1940	2	か所			
掲示板	1520 × 1200	1	か所			
掲示板	2300 × 1940	2	か所			
掲示板	3020 × 1200	1	か所			
掲示板	3600 × 2040	1	か所			
掲示板	4210 × 1940	2	か所			
掲示板	7470 × 1940	4	か所			
掲示板	8260 × 1940	3	か所			

建築工事 細目別内訳

増築工事		ユニット及びその他				
名称	摘要	数量	単位	単価	金額	備考
掲示板	16860 × 1200	1	か所			
掲示板	1600 × 900	1	か所			
掲示板	1800 × 900	1	か所			
掲示板	1800 × 1200	1	か所			
掲示板	2830 × 1200	1	か所			
掲示板	3380 × 1200	1	か所			
掲示板	6500 × 1440	1	か所			
掲示板	4820 × 1940	1	か所			
(既存接続部)						
既存接続部		1	式			別紙 00-0058
(土間階段)						
土間階段		1	式			別紙 00-0059
計						

増築工事		エレベーター設備				
名称	摘要	数量	単位	単価	金額	備考
エレベーター設備						
エレベーター設備	常用(機械室レス)13名 45m/min 労務費 運搬費 諸経費含む	1	式			
計						

外構工事		外構			構内舗装	
名称	摘要	数量	単位	単価	金額	備考
アスファルト舗装	A-5-15 再生密粒 再生クラン 500m <sup>2</sup> 未満	2,002	m <sup>2</sup>			
ゴムチップカー舗装	t=10	420	m <sup>2</sup>			
緑石	9-11-7,9 再生クラン	75.6	m			
緑石	9-11-8 再生クラン	36.6	m			
自由勾配側溝	コ製品 300*300	9	m			
排水樹	コンクリート製 9-14-6	1	か所			
ネットフェンス	H=1,800 基礎共	11.8	m			
片開き戸	H=1,800 W=1,000 基礎共	2	か所			
駐車区画線	白 W=150	149	m			
駐車区画線	白 W=150 車いす駐車場ライン	1	か所			
駐車区画線	白 W=150 車いす駐車場マーク	1	か所			
アスファルト舗装撤去	t=50 路盤含む	2,000	m <sup>2</sup>			
アスファルト舗装	A-5-15 再生密粒 再生クラン 1000-2500m <sup>2</sup> 未満	2,000	m <sup>2</sup>			
舗装機械運搬		1	式			別紙 00-0060
計						

建築工事 細目別内訳

109

外構工事		外構		工作物		
名称	摘要	数量	単位	単価	金額	備考
(正門廻り)						
根切り	小規模土工	4.6	m3			
砂利地業	再生クワッチャン	0.6	m3			
埋戻し(B種)	小規模土工 発生土	3.2	m3			
建設発生土運搬	ダンプトラック 10t積級 バックホウ0.45m3 土砂 DID区間無し 10.0km以下	1.5	m3			
発生材処分 発生土		1.5	m3			
鉄筋コンクリート用 異形棒鋼	JIS G3112 SD295 D13	0.2	t			
差し筋アカー	D10	42	本			
鉄筋加工組立	小型構造物	0.2	t			
鉄筋運搬費	10t車 30km程度	0.2	t			
スクラップ		0.1	t			
普通コンクリート	JIS A5308 FC=18 S15 粗骨材20	0.3	m3			
普通コンクリート	JIS A5308 FC=21 S15 粗骨材20	1.3	m3			
コンクリート打設手間	人力打設	1.6	m3			
普通型枠	小型構造物	14	m <sup>2</sup>			

建築工事 細目別内訳

110

外構工事		外構		工作物		
名称	摘要	数量	単位	単価	金額	備考
型枠運搬費	10t車 30km程度 往復	14	m <sup>2</sup>			
床コンクリート直均し 仕上げ	金ごて 直均し仕上げ	9.3	m <sup>2</sup>			
コンクリート舗装	車道C-15-15(溶接金網共) 特に狭い場所 人力 路盤材共 再生クワッチャン	7.6	m <sup>2</sup>			
路面標示用塗料塗	黄 W=150	2	m			
誘導用及び 注意喚起用床材	点字ブロック レジコンクリート製 300×300 厚さ30	0.6	m <sup>2</sup>			
誘導用及び 注意喚起用床材	点字タイル 類 無ゆう 300角	0.3	m <sup>2</sup>			
保護塗料塗	コンクリート面	20	m <sup>2</sup>			
打放し面補修	B種 コシ処理 部分目違いばらい	20	m <sup>2</sup>			
外装壁タイル張り	密着張り 類 無ゆう 二丁掛 平 227×60 下地タイル別途	7.3	m <sup>2</sup>			
壁タイル塗り	木ごて 外壁小口タイル下地 厚16	7.3	m <sup>2</sup>			
シーリング	一般部 ポリウレタン系(PS-2) 20×10	6.1	m			
笠木天端コンクリート 直均し仕上げ	金ごて 幅300	6	m			
大型引戸	アルミ製 片引き 複連式 H=1,200 W=6,000	1	か所			
袖門扉	アルミ製 H=1,200 W=1,500	1	か所			
校名表示板 取外し・再取付		1	か所			

外構工事		外構		工作物		
名称	摘要	数量	単位	単価	金額	備考
ネットフェンス	H=1,200 W=500 基礎共	1	か所			
(昇降口廻り)						
折板葺	山高90 11t カーガ M1 リウム鋼板 (t=0,6)	68.9	m <sup>2</sup>			
(受水槽廻り)						
根切り	小規模土工 -	11.7	m <sup>3</sup>			
砂利地業	再生クワッチャン	3.8	m <sup>3</sup>			
埋戻し(B種)	小規模土工 発生土	2.7	m <sup>3</sup>			
建設発生土運搬	ダンプトラック 10t積級 バックホウ0.45m <sup>3</sup> 土砂 DID区間無し 10.0km以下	9	m <sup>3</sup>			
発生材処分 発生土		9	m <sup>3</sup>			
鉄筋コンクリート用 異形棒鋼	JIS G3112 SD295 D10	0.1	t			
鉄筋コンクリート用 異形棒鋼	JIS G3112 SD295 D13	0.6	t			
鉄筋コンクリート用 異形棒鋼	JIS G3112 SD345 D19	0.1	t			
鉄筋加工組立	小型構造物	0.7	t			
鉄筋運搬費	10 t 車 30km程度	0.7	t			
スクラップ		0.1	t			

外構工事		外構		工作物		
名称	摘要	数量	単位	単価	金額	備考
普通コンクリート	JIS A5308 FC=18 S15 粗骨材20	0.9	m <sup>3</sup>			
普通コンクリート	JIS A5308 FC=21 S15 粗骨材20	11.6	m <sup>3</sup>			
コンクリート打設手間	人力打設	12.5	m <sup>3</sup>			
普通型枠	小型構造物	22.1	m <sup>2</sup>			
型枠運搬費	10 t 車 30km程度 往復	22.1	m <sup>2</sup>			
床コンクリート直均し 仕上げ	金ごて 直均し仕上げ	18.5	m <sup>2</sup>			
(廻り)						
根切り	小規模土工 -	15.8	m <sup>3</sup>			
砂利地業	再生クワッチャン	3	m <sup>3</sup>			
砂利地業	再生クワッチャン	9.1	m <sup>3</sup>			
埋戻し(B種)	小規模土工 発生土	10.5	m <sup>3</sup>			
建設発生土運搬	ダンプトラック 10t積級 バックホウ0.45m <sup>3</sup> 土砂 DID区間無し 10.0km以下	5.3	m <sup>3</sup>			
発生材処分 発生土		5.3	m <sup>3</sup>			
鉄筋コンクリート用 異形棒鋼	JIS G3112 SD295 D10	0.9	t			
鉄筋コンクリート用 異形棒鋼	JIS G3112 SD295 D13	0.4	t			

建築工事 細目別内訳

外構工事		外構		工作物		
名称	摘要	数量	単位	単価	金額	備考
鉄筋加工組立	小型構造物	1.2	t			
鉄筋運搬費	10 t 車 30km程度	1.2	t			
スクラップ		0.1	t			
普通コンクリート	JIS A5308 FC=18 S15 粗骨材20	1.5	m <sup>3</sup>			
普通コンクリート	JIS A5308 FC=21 S15 粗骨材20	24.7	m <sup>3</sup>			
コンクリート打設手間	人力打設	26.2	m <sup>3</sup>			
普通型枠	小型構造物	105	m <sup>2</sup>			
型枠運搬費	10 t 車 30km程度 往復	105	m <sup>2</sup>			
床コンクリート直均し 仕上げ	金ごて 直均し仕上げ	32.7	m <sup>2</sup>			
床コンクリート直均し 仕上げ	刷毛引き	26.8	m <sup>2</sup>			
床タイル張り	一般床タイル張 類 無ゆう 150mm角 下地以外別途	26.3	m <sup>2</sup>			
床以外塗り	木ごて 一般タイル下地 厚37	26.3	m <sup>2</sup>			
側溝天端コンクリート 直均し仕上げ	金ごて 幅300	30.4	m			
笠木天端コンクリート 直均し仕上げ	金ごて 幅300	61.1	m			
手すり	鋼製 H=800	20.1	m			

建築工事 細目別内訳

外構工事		外構		工作物		
名称	摘要	数量	単位	単価	金額	備考
U形側溝	180 - 再生クラッシュラン	8.8	m			
ステンレス製グレーチング 溝ふた	U字溝用 15mmφ 平型 歩行用 ホルト固定無 180用	8.8	m			
計						

外構工事		とりこわし				
名称	摘要	数量	単位	単価	金額	備考
物置1,3撤去	既製品(3,050×3,050×2,365) 基礎共	2	か所			
物置2撤去	既製品(3,050×3,050×2,365) 基礎共	1	か所			
物置4撤去	既製品(3,050×3,050×2,365) 基礎共	1	か所			
物置10撤去	木造 基礎共	1	か所			
ネットフェンス撤去	H=1,800 基礎共	22	m			
(池廻り)						
水槽撤去	コンクリート造	1	か所			
ネットフェンス撤去	H=1,000 基礎共	25.2	m			
花壇撤去	CB縁	1	か所			
(受水槽廻り)						
ポンプ室撤去	CB造 CB基礎共	1	か所			
受水槽基礎撤去	コンクリート造	1	か所			
ネットフェンス撤去	H=1,800 基礎共	16.6	m			
浄化槽撤去	コンクリート造	1	か所			
(舗装)						

外構工事		とりこわし				
名称	摘要	数量	単位	単価	金額	備考
カッター入れ	アスファルト面	3.8	m			
アスファルト舗装撤去		58.9	m <sup>3</sup>			
土間コンクリート撤去	鉄筋切断共 コンクリートブレイカ 集積共	1.1	m <sup>3</sup>			
百葉箱撤去	木造 基礎共	1	か所			
彫刻撤去	基礎共	2	か所			
緑石A1撤去	CON製品 120×120	15.5	m			
緑石A2撤去	CON製品 150×150	95.5	m			
緑石B1撤去	CON製品 150×200	75.9	m			
緑石B2撤去	CON製品 100×150	26	m			
緑石C撤去	CON製品 150×200	15.5	m			
側溝A撤去	CON製品 250B	24.4	m			
側溝B撤去	CON製品 W500	4.6	m			
集水枳A撤去	現場打ち 450×450×H600 グレーチング 蓋共	1	か所			
集水枳B撤去	現場打ち 500×500×H600 グレーチング 蓋共	1	か所			
集水枳C撤去	現場打ち 600×600×H600 グレーチング 蓋共	1	か所			

外構工事		とりこわし				
名称	摘要	数量	単位	単価	金額	備考
(植栽)						
植栽撤去	伐根共	1	式			別紙 00-0061
(正門廻り)						
正門撤去	門扉共	1	式			別紙 00-0062
計						

外構工事		発生材処理				
名称	摘要	数量	単位	単価	金額	備考
発生材積込		1	式			別紙 00-0063
発生材運搬		1	式			別紙 00-0064
発生材処分		1	式			別紙 00-0065
計						

電気設備工事 細目別内訳

119

長寿命化改良工事		電灯設備		電灯幹線		
名 称	摘 要	数 量	単 位	単 価	金 額	備 考
電線		1	式			別紙 00-0066
ケーブル		1	式			別紙 00-0067
電灯盤	L-1-1 複合盤に含む	1	面			
電灯盤	L-1-2	1	面			
電灯盤	L-2-1	1	面			
電灯盤	L-3-1	1	面			
防火区画 貫通処理等		1	式			別紙 00-0068
計						

電気設備工事 細目別内訳

120

長寿命化改良工事		電灯設備		電灯分岐		
名 称	摘 要	数 量	単 位	単 価	金 額	備 考
ケーブル		1	式			別紙 00-0069
電線管		1	式			別紙 00-0070
ボックス類		1	式			別紙 00-0071
配線器具		1	式			別紙 00-0072
照明器具A1	LRS6 -4 -65 LN	23	個			
照明器具B1	LSS9 -4 -65 LN	57	個			
照明器具B2	LSS9 -4 -48 LN	16	個			
照明器具B3	LSS9 -4 -30 LN	80	個			
照明器具B4	LSS9 -4 -23 LN	17	個			
照明器具D	LRS1 - -13 LN	23	個			
照明器具E	LBF3MP/RP -2 -06 LN	2	個			
照明器具F	LRS15 -3 -80 LN	6	個			
照明器具H	LSS9 -2 -15 LN	2	個			
照明器具I1	LSS6 -4 -65 LN	144	個			
照明器具I2	LSS6 -4 -48 LN	18	個			



長寿命化改良工事		動力設備			動力幹線	
名称	摘要	数量	単位	単価	金額	備考
電線		1	式			別紙 00-0079
ケーブル		1	式			別紙 00-0080
電線管		1	式			別紙 00-0081
配管接続材		1	式			別紙 00-0082
撤去工事		1	式			別紙 00-0083
計						

長寿命化改良工事		構内情報通信網設備				
名称	摘要	数量	単位	単価	金額	備考
ケーブル		1	式			別紙 00-0084
電線管		1	式			別紙 00-0085
ボックス類		1	式			別紙 00-0086
配線器具		1	式			別紙 00-0087
端子盤	T-1-1 総合盤内	1	面			
端子盤	T-2-1	1	面			
端子盤	T-3-1	1	面			
撤去工事		1	式			別紙 00-0088
計						

電気設備工事 細目別内訳

長寿命化改良工事		構内交換設備				
名称	摘要	数量	単位	単価	金額	備考
ケーブル		1	式			別紙 00-0089
電線管		1	式			別紙 00-0090
ボックス類		1	式			別紙 00-0091
配線器具類		1	式			別紙 00-0092
電話交換機	総合盤内	1	台			
多機能電話機		15	台			
一般電話機		23	台			
撤去工事		1	式			別紙 00-0093
計						

電気設備工事 細目別内訳

長寿命化改良工事		情報表示設備			時刻表示	
名称	摘要	数量	単位	単価	金額	備考
ケーブル		1	式			別紙 00-0094
電線管		1	式			別紙 00-0095
ボックス類		1	式			別紙 00-0096
中継器	電波時計用	9	個			
900壁掛型太陽電池式時計(駆動器)	総合盤内	1	個			
900太陽電池式時計	壁掛	1	個			
壁掛電波時計		29	個			
撤去工事		1	式			別紙 00-0097
計						

長寿命化改良工事		拡声設備				
名称	摘要	数量	単位	単価	金額	備考
ケーブル		1	式			別紙 00-0098
電線管		1	式			別紙 00-0099
ボックス類		1	式			別紙 00-0100
スピーカー	天井埋込形 SC6HI-1V0	31	個			
スピーカー	天井埋込形 SC6HI-1V3 (ATT付)	13	個			
スピーカー	ホーン形 SH-15	4	個			
アンプ	V-1S 新金P付	31	個			
ワイヤレスアンテナ		2	個			
音声調整卓	1元30局	1	台			
リモコンマイク	30局	1	個			
プロگرامファイム		1	個			
ワイヤレスマイクロホン	ハンドヘルド型	2	個			
ワイヤレスマイクロホン	タビュラ型	1	個			
マイクスタンド	卓上形	1	個			
マイクスタンド	スタンド形	1	個			

長寿命化改良工事		拡声設備				
名称	摘要	数量	単位	単価	金額	備考
ワイヤレス送信機	ホーンケーブル型	1	個			
ワイヤレス充電器		2	個			
撤去工事		1	式			別紙 00-0101
計						

長寿命化改良工事		誘導支援設備		インターホン		
名称	摘要	数量	単位	単価	金額	備考
インターホン機	総合盤内	1	台			
撤去工事		1	式			別紙 00-0102
計						

長寿命化改良工事		誘導支援設備		トイレ等呼出		
名称	摘要	数量	単位	単価	金額	備考
ケーブル		1	式			別紙 00-0103
電線管		1	式			別紙 00-0104
ボックス類		1	式			別紙 00-0105
トイレ呼出表示器	10窓 総合盤内	1	個			
トイレ呼出ボックス		3	個			
トイレ呼出ボックス	紐付き	3	個			
トイレ呼出復旧ボックス		3	個			
トイレ呼出表示灯		3	個			
計						

電気設備工事 細目別内訳

131

長寿命化改良工事		テレビ共同受信設備				
名 称	摘 要	数 量	単 位	単 価	金 額	備 考
ケーブル		1	式			別紙 00-0106
電線管		1	式			別紙 00-0107
ボックス類		1	式			別紙 00-0108
テレビ端子 (金属プレート)	SH- 7F	2	個			
撤去工事		1	式			別紙 00-0109
計						

電気設備工事 細目別内訳

132

長寿命化改良工事		防犯・入退室管理設備			入退室管理	
名 称	摘 要	数 量	単 位	単 価	金 額	備 考
導入線		1	式			別紙 00-0110
電線管		1	式			別紙 00-0111
ボックス類		1	式			別紙 00-0112
計						







増築校舎		電灯設備			電灯分岐		
名称	摘要	数量	単位	単価	金額	備考	
ケーブル		1	式			別紙 00-0129	
電線管		1	式			別紙 00-0130	
ボックス類		1	式			別紙 00-0131	
配線器具		1	式			別紙 00-0132	
照明器具B1	LSS9 -4 -65 LN	82	個				
照明器具B2	LSS9 -4 -48 LN	15	個				
照明器具B3	LSS9 -4 -30 LN	61	個				
照明器具D	LRS1 - -13 LN	20	個				
照明器具E	LBF3MP/RP -2 -06 LN	1	個				
照明器具I1	LSS6 -4 -65 LN	103	個				
照明器具J	LSS13 -4 -45 LN	4	個				
照明器具a	LDS2-SK1-LBF11	11	個				
LED非常照明	K1-LRS11-1	2	個				
LED非常照明	K1-LRS11-3	2	個				
LED誘導灯	SH1-FBF20-BL	1	個				

増築校舎		電灯設備			電灯分岐		
名称	摘要	数量	単位	単価	金額	備考	
計							

増築校舎		電灯設備		コンセント分岐		
名称	摘要	数量	単位	単価	金額	備考
ケーブル		1	式			別紙 00-0133
電線管		1	式			別紙 00-0134
ボックス類		1	式			別紙 00-0135
配線器具		1	式			別紙 00-0136
計						

増築校舎		動力設備		動力幹線		
名称	摘要	数量	単位	単価	金額	備考
電線		1	式			別紙 00-0137
ケーブル		1	式			別紙 00-0138
電線管		1	式			別紙 00-0139
ケーブルラック		1	式			別紙 00-0140
配管接続材		1	式			別紙 00-0141
配管ブロック		1	式			別紙 00-0142
ボックス類		1	式			別紙 00-0143
動力盤	M-1	1	面			
防火区画 貫通処理等		1	式			別紙 00-0144
計						

増築校舎		動力設備			動力分岐	
名称	摘要	数量	単位	単価	金額	備考
電線		1	式			別紙 00-0145
ケーブル		1	式			別紙 00-0146
電線管		1	式			別紙 00-0147
配管接続材		1	式			別紙 00-0148
配管ブロッカ		1	式			別紙 00-0149
ボックス類		1	式			別紙 00-0150
電動機結線	直入始動方式	4	台			
計						

増築校舎		受変電設備				
名称	摘要	数量	単位	単価	金額	備考
受変電設備	屋外キービル 3面体	1	式			
変圧器(屋内) (60Hz用) JIS C 4304-2013	油入 三相 6kV-210V 300kVA	1	台			
変圧器(屋内) (60Hz用) JIS C 4304-2013	油入 単相 6kV-210/105V 200kVA	1	台			
高圧進相コンデンサ (60Hz用)	油入式 (L=6%用) 30kvar	1	台			
高圧進相コンデンサ用 直列リアクトル (60Hz用)	油入式 L=6% (50kvar用)	1	台			
端末処理 6kV EM-CET	38mm2 屋内	1	か所			
端末処理 6kV EM-CET	38mm2 屋外	1	か所			
搬入費		1	式			別紙 00-0151
撤去工事		1	式			別紙 00-0152
搬出費		1	式			別紙 00-0153
計						

増築校舎		発電設備			太陽光発電	
名称	摘要	数量	単位	単価	金額	備考
電線		1	式			別紙 00-0154
ケーブル		1	式			別紙 00-0155
電線管		1	式			別紙 00-0156
配管接続材		1	式			別紙 00-0157
配管ブロック		1	式			別紙 00-0158
ボックス類		1	式			別紙 00-0159
配線器具		1	式			別紙 00-0160
振付費	基礎工事・電気配管配線・電気工事 含まず	1	式			
試験調整費		1	式			
諸経費		1	式			
搬入費		1	式			
警報盤	10窓（総合盤内取付）	1	面			
計						

増築校舎		構内情報通信網設備				
名称	摘要	数量	単位	単価	金額	備考
ケーブル		1	式			別紙 00-0161
電線管		1	式			別紙 00-0162
ボックス類		1	式			別紙 00-0163
配線器具		1	式			別紙 00-0164
端子盤	T-1	1	面			
端子盤	T-1-2	1	面			
端子盤	T-2	1	面			
端子盤	T-3	1	面			
計						

電気設備工事 細目別内訳

147

増築校舎		構内交換設備				
名称	摘要	数量	単位	単価	金額	備考
ケーブル		1	式			別紙 00-0165
電線管		1	式			別紙 00-0166
ボックス類		1	式			別紙 00-0167
一般電話機		11	台			
計						

電気設備工事 細目別内訳

148

増築校舎		情報表示設備			時刻表示	
名称	摘要	数量	単位	単価	金額	備考
ケーブル		1	式			別紙 00-0168
電線管		1	式			別紙 00-0169
電波時計	330 壁掛	17	個			
中継器	電波時計用	3	個			
アンテナ	電波時計用	1	本			
計						

増築校舎		拡声設備				
名称	摘要	数量	単位	単価	金額	備考
ケーブル		1	式			別紙 00-0170
電線管		1	式			別紙 00-0171
ボックス類		1	式			別紙 00-0172
スピーカー	天井埋込形 SC4Hi-V0-M	21	個			
スピーカー	天井埋込形 SC4Hi-1V3-M (ATT付)	5	個			
アンプ	V-3S 新金P付	21	個			
計						

増築校舎		誘導支援設備			インターホン	
名称	摘要	数量	単位	単価	金額	備考
ケーブル		1	式			別紙 00-0173
電線管		1	式			別紙 00-0174
計						

増築校舎		誘導支援設備			トイレ等呼出		
名 称	摘 要	数 量	単 位	単 価	金 額	備 考	
ケーブル		1	式			別紙 00-0175	
電線管		1	式			別紙 00-0176	
ボックス類		1	式			別紙 00-0177	
トイレ呼出ボックス		6	個				
トイレ呼出復旧ボックス		3	個				
トイレ呼出表示灯		3	個				
計							

増築校舎		テレビ共同受信設備				
名 称	摘 要	数 量	単 位	単 価	金 額	備 考
ケーブル		1	式			別紙 00-0178
電線管		1	式			別紙 00-0179
ボックス類		1	式			別紙 00-0180
テレビ端子 (金属プレート)	SH- 7F	1	個			
テレビアンテナ	AU-1 20素子(低域用) 1段目	1	組			
アンテナマスト	壁面取付形 3.0m	1	基			
計						

増築校舎		火災報知設備		自動火災報知		
名称	摘要	数量	単位	単価	金額	備考
ケーブル		1	式			別紙 00-0181
電線管		1	式			別紙 00-0182
ボックス類		1	式			別紙 00-0183
スポット形感知器	差動式 2種 露出	39	個			
スポット形感知器	定温式 1種 防水	3	個			
スポット形感知器	定温式 特種 露出	1	個			
光電式煙感知器	2種 蓄積型 露出	2	個			
光電式煙感知器	2種 露出 点検ボックス付	1	個			
発信機	P型1級 露出型	3	個			
ベル	150 露出	3	個			
表示灯	普通	3	個			
火災報知 立会検査	P型1級	1	1 工事			
計						

増築校舎		火災報知設備		自動閉鎖		
名称	摘要	数量	単位	単価	金額	備考
ケーブル		1	式			別紙 00-0184
電線管		1	式			別紙 00-0185
光電式煙感知器	3種 蓄積型 露出	11	個			
電磁リリース (自動閉鎖装置)	防火戸用 ラッチ式 埋込	11	個			
計						

増築校舎		構内配電線路				
名称	摘要	数量	単位	単価	金額	備考
導入線		1	式			別紙 00-0186
電線		1	式			別紙 00-0187
ケーブル		1	式			別紙 00-0188
電線管		1	式			別紙 00-0189
配管接続材		1	式			別紙 00-0190
ボックス類		1	式			別紙 00-0191
配管ボックス		1	式			別紙 00-0192
鋼管柱	SH-7	1	本			
コンクリート柱(人力)	12m- 19cm- 5.0kN	1	本			
支線	38sq	1	か所			
コンクリート根枷	1200 × 170 × 240	1	か所			
腕金(碍子別途)	1500mm	1	本			
腕金(碍子別途)	1800mm	1	本			
配管バンド	L=900	6	個			
高圧引込用負荷開閉器(PAS)	耐重塩じん仕様 モールドコン口出線 VT内蔵・LA内蔵 方向性 スパル製 200A	1	台			

増築校舎		構内配電線路				
名称	摘要	数量	単位	単価	金額	備考
高圧ピン碍子(材料費)	普通形	3	個			
高圧耐張碍子(材料費)	普通形	3	個			
取引計器盤	"WP-SUS, 電柱取付(SOG制御盤内蔵)"	1	面			
ドロケットホル	H2-9	5	基			
地中埋設標	鉄製	5	個			
接地工事		1	式			別紙 00-0193
土工事		1	式			別紙 00-0194
撤去工事		1	式			別紙 00-0195
計						

電気設備工事 細目別内訳

増築校舎		構内通信線路				
名称	摘要	数量	単位	単価	金額	備考
導入線		1	式			別紙 00-0196
電線		1	式			別紙 00-0197
ケーブル		1	式			別紙 00-0198
電線管		1	式			別紙 00-0199
ボックス類		1	式			別紙 00-0200
ドアホ	子機 取り付け 壁掛	1	個			
接地工事		1	式			別紙 00-0201
撤去工事		1	式			別紙 00-0202
計						

電気設備工事 細目別内訳

増築校舎		発生材処理				
名称	摘要	数量	単位	単価	金額	備考
発生材積込		1	式			別紙 00-0203
発生材運搬		1	式			別紙 00-0204
発生材処分		1	式			別紙 00-0205
計						

長寿命化改良工事		空気調和設備				
名称	摘要	数量	単位	単価	金額	備考
電気配管配線工事		1	式			別紙 00-0206
計						

長寿命化改良工事		換気設備				
名称	摘要	数量	単位	単価	金額	備考
FE-1 天井扇	接続径：150 その他付属品一式	11	台			
FE-2 天井扇	接続径：100 その他付属品一式	1	台			
FE-3 天井扇	接続径：150 その他付属品一式	5	台			
FE-4 ストリートロココファン	接続径：200 その他付属品一式	3	台			
FE-5 天井扇	接続径：150 その他付属品一式	1	台			
FE-6 天井扇	接続径：100 その他付属品一式	1	台			
FE-7 天井扇	接続径：150 その他付属品一式	1	台			
深形フード	SUS製 防鳥網付 指定色100	1	個			
深形フード	SUS製 防鳥網付 指定色150	12	個			
深形フード	SUS製 防鳥網付 指定色200	8	個			
深形フード	SUS製 防鳥網付 指定色250	4	個			
HEU-1 全熱交換ユニット	天井埋込形 接続径：150 その他付属品一式	6	台			
HEU-2 全熱交換ユニット	天井埋込形 接続径：200 その他付属品一式	1	台			
HEU-3 全熱交換ユニット	天井埋込形 接続径：250 その他付属品一式	3	台			
HEU-4 全熱交換ユニット	天井埋込形 接続径：100 その他付属品一式	1	台			

機械設備工事 細目別内訳

161

長寿命化改良工事		換気設備				
名称	摘要	数量	単位	単価	金額	備考
HEU-5 全熱交換ユニット	天井埋込形 接続径：200 その他付属品一式	32	台			
深形フード	SUS製 防鳥網付 指定色200	10	個			
深形フード	SUS製 防鳥網付 指定色250	64	個			
全熱交換器用コ		26	個			
電気配管配線工事		1	式			別紙 00-0207
スパイラルダクト (低圧ダクト)	インサート無 100mm	1	m			
スパイラルダクト (低圧ダクト)	インサート無 150mm	43	m			
スパイラルダクト (低圧ダクト)	インサート無 200mm	160	m			
スパイラルダクト (低圧ダクト)	インサート無 250mm	678	m			
ファン - (低圧用)	インサート無 0.5mm( ~ 450mm)	88	m <sup>2</sup>			
スパイラルダクト調整		881	m			
保温工事		1	式			別紙 00-0208
制気口	VHS 200*200	2	個			
制気口	VHS 250*250	8	個			
制気口	VHS 300*300	41	個			

機械設備工事 細目別内訳

162

長寿命化改良工事		換気設備				
名称	摘要	数量	単位	単価	金額	備考
制気口	VHS 350*350	4	個			
制気口	VHS(F付) 200*200	1	個			
制気口	VHS(F付) 350*350	1	個			
制気口	HS 200*200	2	個			
制気口	HS 250*250	6	個			
制気口	HS 300*300	33	個			
制気口	HS 350*350	6	個			
丸形 風量調節 ダンパー	250	3	個			
丸形 防火ダンパー	200	2	個			
丸形 防火ダンパー	250	9	個			
はつり工事		1	式			別紙 00-0209
計						

機械設備工事 細目別内訳

長寿命化改良工事		衛生器具設備				
名称	摘要	数量	単位	単価	金額	備考
洋風便器	FT、暖房便座 CFS498BC TCF116P	29	組			
洋風便器	フラッシュ式 蓋なし便座 擬音装置 付 便座・便器洗淨機(発電式)	1	組			
小便器	UFS900R	16	組			
小便器	UFS910JS	2	組			
カウンター洗面器	L531 TLE28SS1W	15	組			
洗面器	L 250CM TLE28SS1W	9	組			
洗面器	L 30DM TLE28SS1W	2	組			
手洗器	LSA90AAP	1	組			
掃除用流し	SK22A T23AEQ20C	8	組			
汚物流し	SKL330HNFP	1	組			
洗濯機/パン	PWSP64H2W	1	組			
紙巻器	YH117	29	個			
紙巻器	YH701	1	個			
擬音装置	YES402R	19	個			
化粧鏡	YM3545F	26	枚			

機械設備工事 細目別内訳

長寿命化改良工事		衛生器具設備				
名称	摘要	数量	単位	単価	金額	備考
背もたれ	EWC283CR	1	組			
L型手すり	T112CL9	15	組			
跳ね上げ手すり	T112HK7R	1	組			
小便器用手すり	T112CU22	6	組			
計						

機械設備工事 細目別内訳

長寿命化改良工事		給水設備				
名称	摘要	数量	単位	単価	金額	備考
給水・塩ビライニング鋼管 (SGP-VA)	ねじ接合 20A 屋内一般	81	m			
給水・塩ビライニング鋼管 (SGP-VA)	ねじ接合 25A 屋内一般	40	m			
給水・塩ビライニング鋼管 (SGP-VA)	ねじ接合 40A 屋内一般	30	m			
給水・塩ビライニング鋼管 (SGP-VA)	ねじ接合 50A 屋内一般	9	m			
給水・塩ビライニング鋼管 (SGP-VA)	ねじ接合 65A 屋内一般	54	m			
給水・塩ビライニング鋼管 (SGP-VA)	ねじ接合 100A 屋内一般	42	m			
給水・塩ビライニング鋼管 (SGP-VA)	ねじ接合 20A 機械室・便所	162	m			
給水・塩ビライニング鋼管 (SGP-VA)	ねじ接合 25A 機械室・便所	26	m			
給水・塩ビライニング鋼管 (SGP-VA)	ねじ接合 40A 機械室・便所	33	m			
給水・塩ビライニング鋼管 (SGP-VA)	ねじ接合 50A 機械室・便所	31	m			
給水・塩ビライニング鋼管 (SGP-VA)	ねじ接合 65A 機械室・便所	6	m			
横水栓	T200BSQ13C W/A-ハンドル式, 泡沫	47	個			
洗濯機水栓	TW11R	1	個			
キ-式横水栓	T28KUNH13	1	個			
青銅仕切弁	10K(ねじ) 20A	11	個			

機械設備工事 細目別内訳

長寿命化改良工事		給水設備				
名称	摘要	数量	単位	単価	金額	備考
青銅仕切弁	10K(ねじ) 25A	2	個			
青銅仕切弁	10K(ねじ) 40A	2	個			
青銅仕切弁	10K(ねじ) 50A	6	個			
自動17弁	20A	3	個			
鑄鉄ホ-ル弁	10K(フランジ) 100A	1	個			
マルチポイント	A'ロ-ス'形 20A	2	個			
マルチポイント	A'ロ-ス'形 65A	1	個			
ホ-ルタップ	20A	1	個			
凍結防止ヒ-ター	2m	1	組			
保温工事		1	式			別紙 00-0210
防火区画貫通処理		1	式			別紙 00-0211
はつり工事		1	式			別紙 00-0212
計						

長寿命化改良工事		排水設備					
名称	摘要	数量	単位	単価	金額	備考	
排水・硬質ポリ塩化ビニル管(VP)	地中配管 50A	13	m				
排水・硬質ポリ塩化ビニル管(VP)	地中配管 65A	10	m				
排水・硬質ポリ塩化ビニル管(VP)	地中配管 75A	5	m				
排水・硬質ポリ塩化ビニル管(VP)	地中配管 100A	2	m				
排水・硬質ポリ塩化ビニル耐火二層管(VP)	屋内一般 50A	11	m				
排水・硬質ポリ塩化ビニル耐火二層管(VP)	屋内一般 65A	8	m				
排水・硬質ポリ塩化ビニル耐火二層管(VP)	屋内一般 75A	44	m				
排水・硬質ポリ塩化ビニル耐火二層管(VP)	屋内一般 100A	4	m				
排水・硬質ポリ塩化ビニル耐火二層管(VP)	機械室・便所 40A	22	m				
排水・硬質ポリ塩化ビニル耐火二層管(VP)	機械室・便所 50A	28	m				
排水・硬質ポリ塩化ビニル耐火二層管(VP)	機械室・便所 65A	4	m				
排水・硬質ポリ塩化ビニル耐火二層管(VP)	機械室・便所 75A	77	m				
排水・硬質ポリ塩化ビニル耐火二層管(VP)	機械室・便所 100A	127	m				
排水・硬質ポリ塩化ビニル耐火二層管(VP)	機械室・便所 125A	21	m				
通気・硬質ポリ塩化ビニル耐火二層管(VP)	屋内一般 40A	22	m				

長寿命化改良工事		排水設備					
名称	摘要	数量	単位	単価	金額	備考	
通気・硬質ポリ塩化ビニル耐火二層管(VP)	屋内一般 50A	9	m				
通気・硬質ポリ塩化ビニル耐火二層管(VP)	屋内一般 75A	34	m				
通気・硬質ポリ塩化ビニル管(VP)	屋内一般 75A	1	m				
通気・硬質ポリ塩化ビニル管(VP)	機械室・便所 40A	7	m				
通気・硬質ポリ塩化ビニル管(VP)	機械室・便所 50A	13	m				
通気・硬質ポリ塩化ビニル管(VP)	機械室・便所 100A	1	m				
通気・硬質ポリ塩化ビニル耐火二層管(VP)	機械室・便所 40A	28	m				
通気・硬質ポリ塩化ビニル耐火二層管(VP)	機械室・便所 50A	39	m				
通気・硬質ポリ塩化ビニル耐火二層管(VP)	機械室・便所 75A	1	m				
通気・硬質ポリ塩化ビニル耐火二層管(VP)	機械室・便所 100A	25	m				
通気・硬質ポリ塩化ビニル耐火二層管(VP)	機械室・便所 125A	9	m				
流しトラップ	T14AA 50A	16	個				
床上掃除口(非防水形)	COA 65A	4	個				
床上掃除口(非防水形)	COA 80A	20	個				
床上掃除口(非防水形)	COA 100A	17	個				

機械設備工事 細目別内訳

長寿命化改良工事		排水設備				
名称	摘要	数量	単位	単価	金額	備考
床上掃除口 (非防水形)	COA 125A	2	個			
通気金具 (ﾊﾞﾝﾄｷｯﾌﾟ)	露出形 アルミ製 50A	2	個			
通気金具 (ﾊﾞﾝﾄｷｯﾌﾟ)	露出形 アルミ製 100A	1	個			
通気金具 (ﾊﾞﾝﾄｷｯﾌﾟ)	露出形 アルミ製 125A	1	個			
防火区画貫通処理		1	式			別紙 00-0213
はつり工事		1	式			別紙 00-0214
配管接続工事		1	式			別紙 00-0215
計						

機械設備工事 細目別内訳

長寿命化改良工事		給湯設備				
名称	摘要	数量	単位	単価	金額	備考
給湯・一般配管用 ステンレス鋼管	圧縮・プレス接合 屋内一般 20SU	3	m			
WHE-3 電気温水器	先止め式 貯湯量：12.0L その他付属品共	2	台			
保温工事		1	式			別紙 00-0216
ｼﾝｸﾞﾙﾊﾞｰ混合栓	TKS05306JA	2	個			
はつり工事		1	式			別紙 00-0217
計						

機械設備工事 細目別内訳

長寿命化改良工事		ガス設備				
名称	摘要	数量	単位	単価	金額	備考
WHG-1 ガス給湯器	16号 屋外壁掛型 その他付属品共	1	台			
WHG-2 ガス給湯器	5号 屋内壁掛型 その他付属品共	1	台			
パイプ・配管用 炭素鋼鋼管(白)	ねじ接合 屋内一般 20A	8	m			
パイプ・配管用 炭素鋼鋼管(白)	ねじ接合 屋内一般 25A	50	m			
塗装工事		1	式			別紙 00-0218
電気配管配線工事	ガス給湯器用	1	式			別紙 00-0219
はつり工事		1	式			別紙 00-0220
防火区画貫通処理		1	式			別紙 00-0221
計						

機械設備工事 細目別内訳

長寿命化改良工事		消火設備				
名称	摘要	数量	単位	単価	金額	備考
PFU-1 屋内消火栓ポンプユニット	50 *300L/min*55m*5.5kW その他付属品共	1	台			
JP-1 補助加圧ポンプユニット	15 *10L/min*30m*1.5kW その他付属品共	1	基			
HB-1A 屋内消火栓	易操作性1号消火栓 埋込形	3	組			
HB-1B 屋内消火栓	易操作性1号消火栓 露出形	3	組			
消火・配管用 炭素鋼鋼管(白)	ねじ接合 屋内一般 20A	3	m			
消火・配管用 炭素鋼鋼管(白)	ねじ接合 屋内一般 40A	2	m			
消火・配管用 炭素鋼鋼管(白)	ねじ接合 屋内一般 50A	80	m			
消火・配管用 炭素鋼鋼管(白)	ねじ接合 屋内一般 65A	6	m			
ルキアポイント	ハース形 20A	1	個			
ルキアポイント	ハース形 50A	2	個			
青銅仕切弁	10K(ねじ) 20A	1	個			
青銅逆止弁	10K(ねじ・スイング) 20A	1	個			
アト弁	50A	1	個			
防火区画貫通処理		1	式			別紙 00-0222
計						

長寿命化改良工事		撤去工事		換気設備		
名称	摘要	数量	単位	単価	金額	備考
FE-K1 標準換気扇撤去	羽根径：30cm 再使用しない	27	台			
FE-K2 天井換気扇撤去	接続径：100 再使用しない	3	台			
FE-K3 天井換気扇撤去	接続径：150 再使用しない	7	台			
FE-K4 ハイファン撤去	接続径：200 再使用しない	1	台			
ウエザ-カバー撤去	30cm 再使用しない	27	台			
ベントキャップ撤去	再使用しない	11	個			
スライダクト(低圧、 高圧1、2ダクト) 撤去	100mm 再使用しない	6	m			
スライダクト(低圧、 高圧1、2ダクト) 撤去	150mm 再使用しない	19	m			
計						

長寿命化改良工事		撤去工事		衛生器具設備		
名称	摘要	数量	単位	単価	金額	備考
障害者大便器撤去	再使用しない	1	組			
障害者洗面器撤去	再使用しない	1	組			
手すり撤去	再使用しない	2	組			
和風便器撤去	洗浄弁式 再使用しない	13	組			
大便器撤去	洗浄弁式 再使用しない	25	組			
擬音装置撤去	再使用しない	15	個			
小便器撤去	洗浄弁式壁掛小便器 再使用しない	15	組			
小便器撤去	洗浄弁式床置小便器 再使用しない	12	組			
汚物流し撤去	再使用しない	1	組			
掃除流し撤去	ハック付き掃除流し 再使用しない	5	組			
手洗器撤去	再使用しない	17	組			
鏡撤去	再使用しない	31	枚			
バーナクル撤去	再使用しない	1	個			
洗面化粧台撤去	再使用しない	1	組			
仕切板撤去	小便器用、陶製 再使用しない	2	個			



機械設備工事 細目別内訳

長寿命化改良工事		撤去工事			給水設備		備 考
名 称	摘 要	数 量	単 位	単 価	金 額		
保温材撤去		1	式			別紙 00-0223	
オートストップ 横水栓撤去	TL19 再使用しない	24	個				
ホーム水栓撤去	13A 再使用しない	8	個				
水栓柱撤去	樹脂製900H 再使用しない	1	個				
シャワー水栓撤去	13A 再使用しない	1	個				
自在水栓撤去	13A 再使用しない	2	個				
2口化学水栓撤去	13A 再使用しない	7	個				
横水栓撤去	13A 再使用しない	40	個				
ルネックジョイント撤去	100A 再使用しない	2	個				
仕切弁撤去	50A 再使用しない	7	個				
ボール弁撤去	80A 再使用しない	1	個				
計							

機械設備工事 細目別内訳

長寿命化改良工事		撤去工事			排水設備		備 考
名 称	摘 要	数 量	単 位	単 価	金 額		
排水配管撤去	VP 屋内一般 40A 再使用しない	1	m				
排水配管撤去	VP 屋内一般 50A 再使用しない	29	m				
排水配管撤去	VP 屋内一般 65A 再使用しない	39	m				
排水配管撤去	VP 屋内一般 75A 再使用しない	26	m				
排水配管撤去	VP 屋内一般 100A 再使用しない	24	m				
排水配管撤去	VP 機械室便所 40A 再使用しない	9	m				
排水配管撤去	VP 機械室便所 50A 再使用しない	33	m				
排水配管撤去	VP 機械室便所 65A 再使用しない	22	m				
排水配管撤去	VP 機械室便所 75A 再使用しない	53	m				
排水配管撤去	VP 機械室便所 100A 再使用しない	102	m				
排水配管撤去	VP 機械室便所 125A 再使用しない	27	m				
通気配管撤去	VP 屋内一般 75A 再使用しない	34	m				
通気配管撤去	VP 屋内一般 100A 再使用しない	13	m				
通気配管撤去	VP 機械室便所 40A 再使用しない	7	m				
通気配管撤去	VP 機械室便所 50A 再使用しない	15	m				



機械設備工事 細目別内訳

長寿命化改良工事		撤去工事			給湯設備	
名 称	摘 要	数 量	単 位	単 価	金 額	備 考
給湯配管撤去	CUP 屋内一般 20A 再使用しない	17	m			
保温工事		1	式			別紙 00-0225
計						

機械設備工事 細目別内訳

長寿命化改良工事		撤去工事			ガス設備	
名 称	摘 要	数 量	単 位	単 価	金 額	備 考
ガス給湯器撤去	4号 再使用しない	1	台			
ガス給湯器撤去	5号 再使用しない	2	台			
ガス給湯器撤去	10号 再使用しない	1	台			
ガス給湯器撤去	16号 再使用しない	1	台			
ガス警報器撤去	KTS-3 再使用しない	1	個			
ガス配管撤去	SGP(白) 屋内一般 20A 再使用しない	61	m			
ガス配管撤去	SGP(白) 屋内一般 100A 再使用しない	4	m			
ガスソケット撤去	2口 再使用しない	21	個			
ガスヒューズソケット撤去	15×10 再使用しない	1	個			
計						

長寿命化改良工事		撤去工事		消火設備		
名称	摘要	数量	単位	単価	金額	備考
消火ポンプ撤去	屋内消火栓ポンプユニット 電動機出力：7.5kW 再使用しない	1	台			
搬出費		1	式			別紙 00-0226
屋内消火栓撤去	1号消火栓 再使用しない	6	組			
消火配管撤去	SGP(白) 屋内一般 40A 再使用しない	1	m			
消火配管撤去	SGP(白) 屋内一般 50A 再使用しない	70	m			
消火配管撤去	SGP(白) 屋内一般 65A 再使用しない	21	m			
マルチアライメント撤去	50A 再使用しない	1	個			
仕切弁撤去	65A 再使用しない	1	個			
ポート弁撤去	50A 再使用しない	1	個			
計						

長寿命化改良工事		発生材処理				
名称	摘要	数量	単位	単価	金額	備考
発生材運搬		1	式			別紙 00-0227
発生材処分		1	式			別紙 00-0228
計						

増築工事		空調設備				
名称	摘要	数量	単位	単価	金額	備考
ACP-1-1 ビル用マルチエアコン室外機	冷房:56.0kW 暖房:63.0kW 他付属品一式	1	台			
ACP-1-1-1 ビル用マルチエアコン室内機	天力セ4方向 冷房:2.8kW 暖房:3.2kW	8	台			
ACP-1-1-2 ビル用マルチエアコン室内機	天力セ4方向 冷房:3.6kW 暖房:4.0kW	6	台			
ACP-1-1-3 ビル用マルチエアコン室内機	天力セ4方向 冷房:3.6kW 暖房:4.0kW	2	台			
ACP-1-2 ビル用マルチエアコン室外機	冷房:40.0kW 暖房:45.0kW 他付属品一式	1	台			
ACP-1-2-1 ビル用マルチエアコン室内機	天力セ4方向 冷房:3.6kW 暖房:4.0kW	8	台			
ACP-1-2-2 ビル用マルチエアコン室内機	天力セ2方向 冷房:2.8kW 暖房:3.2kW	1	台			
ACP-2 ビル用マルチエアコン室外機	冷房:77.5kW 暖房:90.0kW 他付属品一式	1	台			
ACP-2-1 ビル用マルチエアコン室内機	天力セ4方向 冷房:4.5kW 暖房:5.0kW	2	台			
ACP-2-2 ビル用マルチエアコン室内機	天力セ4方向 冷房:3.6kW 暖房:4.0kW	6	台			
ACP-2-3 ビル用マルチエアコン室内機	天力セ4方向 冷房:3.6kW 暖房:4.0kW	6	台			
ACP-2-4 ビル用マルチエアコン室内機	天力セ4方向 冷房:7.1kW 暖房:8.0kW	3	台			
ACP-3 ビル用マルチエアコン室外機	冷房:73.0kW 暖房:82.5kW 他付属品一式	1	台			
ACP-3-1 ビル用マルチエアコン室内機	天力セ4方向 冷房:2.8kW 暖房:3.2kW	6	台			
ACP-3-2 ビル用マルチエアコン室内機	天力セ4方向 冷房:3.6kW 暖房:4.0kW	6	台			

増築工事		空調設備				
名称	摘要	数量	単位	単価	金額	備考
ACP-3-3 ビル用マルチエアコン室内機	天力セ4方向 冷房:7.1kW 暖房:8.0kW	3	台			
集中リモコン		1	個			
ワイヤトリモコン		14	個			
ドームツクスSS-V形 (合成樹脂製)	0.2㎡未満/個	0.1	㎡			
搬入費		1	式			別紙 00-0229
室外機架台		1	式			別紙 00-0230
冷媒分岐管		1	式			別紙 00-0231
冷媒用 断熱材被覆銅管	12.7/ 6.4	175	m			
冷媒用 断熱材被覆銅管	15.9/ 9.5	175	m			
冷媒用 断熱材被覆銅管	19.1/ 9.5	42	m			
冷媒用 断熱材被覆銅管	22.2/ 9.5	14	m			
冷媒用 断熱材被覆銅管	25.4/ 9.5	3	m			
冷媒用 断熱材被覆銅管	25.4/ 12.7	29	m			
冷媒用 断熱材被覆銅管	28.6/ 12.7	17	m			
冷媒用 断熱材被覆銅管	28.6/ 15.9	16	m			

増築工事		空調和設備				
名称	摘要	数量	単位	単価	金額	備考
冷媒用 断熱材被覆銅管	31.8/ 19.1	27	m			
排水・硬質ポリ塩化ビニル管 (VP)	屋内一般 25A	86	m			
排水・硬質ポリ塩化ビニル管 (VP)	屋内一般 40A	169	m			
排水・硬質ポリ塩化ビニル管 (VP)	屋内一般 50A	103	m			
排水・硬質ポリ塩化ビニル管 (VP)	地中配管 50A	28	m			
防火区画貫通処理		1	式			別紙 00-0232
保温工事		1	式			別紙 00-0233
電気配管配線工事		1	式			別紙 00-0234
計						

増築工事		換気設備				
名称	摘要	数量	単位	単価	金額	備考
FE-1 天井扇	接続径：100 その他付属品一式	1	台			
FE-2 天井扇	接続径：150 その他付属品一式	3	台			
FE-3 天井扇 (24H)	接続径：200 その他付属品一式	2	台			
FE-4 天井扇	接続径：150 その他付属品一式	11	台			
FE-5 天井扇 (24H)	接続径：100 その他付属品一式	1	台			
FE-6 天井扇	接続径：100 その他付属品一式	1	台			
FE-7 ストレートファン	接続径：100 その他付属品一式	1	台			
FE-8 ストレートファン	接続径：200 その他付属品一式	3	台			
FE-9 ストレートファン	接続径：200 その他付属品一式	3	台			
FE-10 ストレートファン	接続径：250 その他付属品一式	1	台			
FS-1 ストレートファン	接続径：250 その他付属品一式	1	台			
深形フード	SUS製 防鳥網付 指定色150	10	個			
深形フード	SUS製 防鳥網付 指定色250	21	個			
HEU-1 全熱交換ユニット	天井埋込形 風量：650m3/h その他付属品一式	21	台			
HEU-2 全熱交換ユニット	天井埋込形 風量：260m3/h その他付属品一式	1	台			

増築工事		換気設備				
名称	摘要	数量	単位	単価	金額	備考
深形フード	SUS製 防鳥網付 指定色200	1	個			
深形フード	SUS製 防鳥網付 指定色250	21	個			
全熱交換器リコ		11	個			
電気配管配線工事		1	式			別紙 00-0235
アングルフラッシュ工法ダクト(低圧ダクト)	寸サ-ト無 0.5mm(～450mm)	21	m <sup>2</sup>			
スパイラルダクト(低圧ダクト)	寸サ-ト無 100mm	7	m			
スパイラルダクト(低圧ダクト)	寸サ-ト無 150mm	78	m			
スパイラルダクト(低圧ダクト)	寸サ-ト無 200mm	84	m			
スパイラルダクト(低圧ダクト)	寸サ-ト無 250mm	780	m			
ファン(低圧用)	寸サ-ト無 0.5mm(～450mm)	82	m <sup>2</sup>			
長方形ダクト調整		21	m <sup>2</sup>			
スパイラルダクト調整		1,031	m			
保温工事		1	式			別紙 00-0236
制気口	VHS 200*200	2	個			
制気口	VHS 350*350	35	個			

増築工事		換気設備				
名称	摘要	数量	単位	単価	金額	備考
制気口	VHS(F付) 200*200	3	個			
制気口	VHS(F付) 300*300	3	個			
制気口	VHS(F付) 350*350	2	個			
制気口	HS 150*150	8	個			
制気口	HS 200*200	26	個			
制気口	HS 350*350	21	個			
風量調節ダクト	300 300	2	個			
丸形風量調節ダクト	150	1	個			
丸形風量調節ダクト	250	6	個			
丸形防火ダクト	200	1	個			
丸形防火ダクト	250	14	個			
計						

機械設備工事 細目別内訳

191

増築工事		衛生器具設備				
名称	摘要	数量	単位	単価	金額	備考
洋風便器	FT、暖房便座 CFS498BC TCF116P	20	組			
洋風便器	フラッシュ式 蓋なし便座 擬音装置 付 便座・便器洗浄機(発電式)	3	組			
小便器	UFS900R	9	個			
コバ`外ストリート` ック	UAS81RDB1NW	3	個			
カウンター洗面器	L531 TLE28SS1W	15	個			
洗面器	L 250CM TLE28SS1W	2	個			
手洗器	LSA90AAP	3	個			
掃除用流し	SK22A T23AEQ20C	6	個			
紙巻器	YH117	20	個			
紙巻器	YH701	3	個			
擬音装置	YES402R	14	個			
化粧鏡	YM3545F	6	枚			
背もたれ	EWC283CR	3	個			
L型手すり	T112CL9	9	組			
L型手すり	T112CL11	3	組			

機械設備工事 細目別内訳

192

増築工事		衛生器具設備				
名称	摘要	数量	単位	単価	金額	備考
跳ね上げ手すり	T112HK7R	3	組			
小便器用手すり	T112CU22	3	組			
多目的`ト	EWC520ARN	3	組			
`ビ``チア`	YKA15S	3	組			
計						

機械設備工事 細目別内訳

193

増築工事		給水設備			屋内		
名称	摘要	数量	単位	単価	金額	備考	
給水・塩ビライニング鋼管 (SGP-VA)	ねじ接合 20A 屋内一般	183	m				
給水・塩ビライニング鋼管 (SGP-VA)	ねじ接合 25A 屋内一般	18	m				
給水・塩ビライニング鋼管 (SGP-VA)	ねじ接合 40A 屋内一般	58	m				
給水・塩ビライニング鋼管 (SGP-VA)	ねじ接合 50A 屋内一般	34	m				
給水・塩ビライニング鋼管 (SGP-VA)	ねじ接合 20A 機械室・便所	108	m				
給水・塩ビライニング鋼管 (SGP-VA)	ねじ接合 25A 機械室・便所	22	m				
給水・塩ビライニング鋼管 (SGP-VA)	ねじ接合 40A 機械室・便所	37	m				
給水・塩ビライニング鋼管 (SGP-VA)	ねじ接合 50A 機械室・便所	1	m				
給水・塩ビライニング鋼管 (SGP-VA)	ねじ接合 65A 機械室・便所	4	m				
給水・塩ビライニング鋼管 (SGP-VA)	ねじ接合 80A 機械室・便所	8	m				
給水・塩ビライニング鋼管 (SGP-VA)	ねじ接合 100A 機械室・便所	10	m				
立水栓	T136SUNR13 V1	33	個				
横水栓	T23BQ13C	1	個				
青銅仕切弁	10K(ねじ) 20A	4	個				
青銅仕切弁	10K(ねじ) 25A	3	個				

機械設備工事 細目別内訳

194

増築工事		給水設備			屋内		
名称	摘要	数量	単位	単価	金額	備考	
青銅仕切弁	10K(ねじ) 40A	8	個				
青銅仕切弁	10K(ねじ) 50A	2	個				
Y形ストレーナ	10K 20A	1	個				
保温工事		1	式			別紙 00-0237	
防火区画貫通処理		1	式			別紙 00-0238	
計							

増築工事		給水設備		屋外		
名称	摘要	数量	単位	単価	金額	備考
TW-17形鋼板製保温付バレルツク(WTSU-20)	有効容量：13.5m <sup>3</sup> 呼称：20.0m <sup>3</sup>	1	台			
PU-1 上水用加圧給水ポンプユニット	50 × 80 × 780L/min × 41m その他付属品共	1	式			
横水栓	T23BQ13C	3	個			
横水栓	T28KUNH13	5	個			
水道用ポリイソレン管	軟質管・金属製継手接合 地中配管 20A	24	m			
水道用ポリイソレン管	軟質管・金属製継手接合 地中配管 25A	21	m			
水道用ポリイソレン管	軟質管・金属製継手接合 地中配管 30A	1	m			
水道用ポリイソレン管	軟質管・金属製継手接合 地中配管 40A	37	m			
水道用ポリイソレン管	軟質管・金属製継手接合 地中配管 50A	106	m			
水道用ポリイソレン管	地中配管 100A	141	m			
給水・塩ビライニング鋼管(SGP-VD)	ねじ接合 20A 屋外架空・暗渠	7	m			
給水・塩ビライニング鋼管(SGP-VD)	ねじ接合 50A 屋外架空・暗渠	11	m			
給水・塩ビライニング鋼管(SGP-VD)	ねじ接合 100A 屋外架空・暗渠	9	m			
直読式量水器(乾式デジタル式)	40A	1	個			
直結伸縮止水弁	40A	1	個			

増築工事		給水設備		屋外		
名称	摘要	数量	単位	単価	金額	備考
弁柵	機械バレルφ0.45m <sup>3</sup> VC-1( 550H)	1	組			
水道用ソフソール仕切弁	7.5K 100	3	個			
弁柵	機械バレルφ0.45m <sup>3</sup> VC-5(1200H)	3	組			
青銅仕切弁	10K(ねじ) 20A	6	個			
青銅仕切弁	10K(ねじ) 25A	3	個			
青銅仕切弁	10K(ねじ) 40A	4	個			
青銅仕切弁	10K(ねじ) 50A	2	個			
弁柵	機械バレルφ0.45m <sup>3</sup> VC-P( 550H)	9	組			
弁柵	機械バレルφ0.45m <sup>3</sup> VC-1( 550H)	4	組			
弁柵	機械バレルφ0.45m <sup>3</sup> VC-3( 700H)	2	組			
ルネンブッシュポイント	ハコ型 50A	1	個			
ルネンブッシュポイント	ハコ型 100A	1	個			
凍結防止ヒーター	15m	2	組			
埋設標識テープ	150幅	330	m			
地中埋設標	鉄製	18	個			

機械設備工事 細目別内訳

197

増築工事		給水設備		屋外		
名称	摘要	数量	単位	単価	金額	備考
地中埋設標	コンクリート製	2	個			
保温工事		1	式			別紙 00-0239
配管接続工事		1	式			別紙 00-0240
土工事		1	式			別紙 00-0241
発生材処分	発生土	41.3	m3			
【受水槽・ポンプ廻り】						
定水位弁装置		2	組			
青銅仕切弁	10K(ねじ) 20A	3	個			
青銅仕切弁	10K(ねじ) 50A	6	個			
鑄鉄ボール弁	10K(フランジ) 100A	4	個			
逆止弁	CV ナイロンインゲ 衝撃吸収式 100	1	個			
防振継手	Λロ-ス'形 50A	3	個			
防振継手	Λロ-ス'形 100A	3	個			
配管用防虫網	50A	2	個			
配管用防虫網	100A	2	個			

機械設備工事 細目別内訳

198

増築工事		給水設備		屋外		
名称	摘要	数量	単位	単価	金額	備考
排水目皿	D金具 50A	1	個			
ホパ-	200×100	4	個			
水位制御用電極棒	3P	2	個			
水位制御用電極棒	5P	2	個			
受水槽架台		1	式			別紙 00-0242
計						

増築工事		排水設備		屋内		
名称	摘要	数量	単位	単価	金額	備考
PT-17'ラスタトップ	床置型 FRP製 容量：15L	4	台			
排水金物	T14AA-S 50	15	台			
排水・硬質ポリ塩化ビニル耐火二層管(VP)	屋内一般 50A	51	m			
排水・硬質ポリ塩化ビニル耐火二層管(VP)	屋内一般 75A	54	m			
排水・硬質ポリ塩化ビニル耐火二層管(VP)	屋内一般 100A	61	m			
排水・硬質ポリ塩化ビニル耐火二層管(VP)	機械室・便所 40A	16	m			
排水・硬質ポリ塩化ビニル耐火二層管(VP)	機械室・便所 50A	12	m			
排水・硬質ポリ塩化ビニル耐火二層管(VP)	機械室・便所 65A	8	m			
排水・硬質ポリ塩化ビニル耐火二層管(VP)	機械室・便所 75A	74	m			
排水・硬質ポリ塩化ビニル耐火二層管(VP)	機械室・便所 100A	68	m			
排水・硬質ポリ塩化ビニル管(VP)	地中配管 50A	12	m			
排水・硬質ポリ塩化ビニル管(VP)	地中配管 75A	38	m			
排水・硬質ポリ塩化ビニル管(VP)	地中配管 100A	34	m			
通気・硬質ポリ塩化ビニル管(VP)	屋内一般 40A	15	m			
通気・硬質ポリ塩化ビニル管(VP)	屋内一般 50A	2	m			

増築工事		排水設備		屋内		
名称	摘要	数量	単位	単価	金額	備考
通気・硬質ポリ塩化ビニル管(VP)	機械室・便所 40A	28	m			
通気・硬質ポリ塩化ビニル管(VP)	機械室・便所 50A	38	m			
通気・硬質ポリ塩化ビニル耐火二層管(VP)	屋内一般 40A	49	m			
通気・硬質ポリ塩化ビニル耐火二層管(VP)	屋内一般 50A	67	m			
通気・硬質ポリ塩化ビニル耐火二層管(VP)	屋内一般 65A	9	m			
通気・硬質ポリ塩化ビニル耐火二層管(VP)	屋内一般 75A	26	m			
通気・硬質ポリ塩化ビニル耐火二層管(VP)	屋内一般 100A	28	m			
通気・硬質ポリ塩化ビニル耐火二層管(VP)	機械室・便所 40A	6	m			
通気・硬質ポリ塩化ビニル耐火二層管(VP)	機械室・便所 50A	6	m			
通気・硬質ポリ塩化ビニル耐火二層管(VP)	機械室・便所 100A	12	m			
床上掃除口(非防水形)	COA 80A	21	個			
床上掃除口(非防水形)	COA 100A	19	個			
通気金具(ハットタイプ)	露出形 別製 100A	1	個			
防火区画貫通処理		1	式			別紙 00-0243
計						

増築工事		排水設備		屋外		
名称	摘要	数量	単位	単価	金額	備考
【雨水配管】						
排水・硬質ポリ塩化ビニル管 (VP)	屋外架空・暗渠 50A	2	m			
排水・硬質ポリ塩化ビニル管 (VP)	屋外架空・暗渠 100A	6	m			
排水・硬質ポリ塩化ビニル管 (VP)	地中配管 100A	34	m			
排水・硬質ポリ塩化ビニル管 (VP)	地中配管 125A	4	m			
排水・硬質ポリ塩化ビニル管 (VP)	地中配管 150A	132	m			
【排水配管】						
排水・硬質ポリ塩化ビニル管 (VP)	地中配管 50A	1	m			
排水・硬質ポリ塩化ビニル管 (VP)	地中配管 65A	1	m			
排水・硬質ポリ塩化ビニル管 (VP)	地中配管 75A	1	m			
排水・硬質ポリ塩化ビニル管 (VP)	地中配管 100A	112	m			
排水・硬質ポリ塩化ビニル管 (VP)	地中配管 125A	56	m			
排水・硬質ポリ塩化ビニル管 (VP)	地中配管 150A	93	m			
GT-1 グリストラップ	FRP製パイプ流入式 地中埋設用 許容流入量：70L/min	1	個			
プラスチック樹	樹径200 最大排水管径100 ST 塩ビふた付 ～500	1	組			

増築工事		排水設備		屋外		
名称	摘要	数量	単位	単価	金額	備考
プラスチック樹	樹径200 最大排水管径100 ST 塩ビふた付 501～800	1	組			
プラスチック樹	樹径200 最大排水管径100 ST 塩ビふた付 801～1200	1	組			
プラスチック樹	樹径200 最大排水管径100 90L、45L 塩ビふた付 ～500	2	組			
プラスチック樹	樹径200 最大排水管径100 90L、45L 塩ビふた付 501～800	3	組			
プラスチック樹	樹径200 最大排水管径100 90L、45L 塩ビふた付 801～1200	1	組			
プラスチック樹	樹径200 最大排水管径100 90Y、45Y、45YS 塩ビふた付 ～500	1	組			
プラスチック樹	樹径200 最大排水管径100 90Y、45Y、45YS 塩ビふた付 501～800	3	組			
プラスチック樹 (鋳鉄製防護ふた)	樹径200 最大排水管径100 90L、45L ～500 T-14 蝶番ワッヂ式	3	組			
プラスチック樹 (鋳鉄製防護ふた)	樹径200 最大排水管径100 90L、45L 501～800 T-14 蝶番ワッヂ式	1	組			
プラスチック樹 (鋳鉄製防護ふた)	樹径200 最大排水管径100 90Y、45Y、45YS 501～800 T-14 蝶番ワッヂ式	1	組			
プラスチック樹	樹径200 最大排水管径125 90L、45L 塩ビふた付 801～1200	3	組			
プラスチック樹	樹径200 最大排水管径125 90Y、45Y、45YS 塩ビふた付 501～800	2	組			
プラスチック樹	樹径200 最大排水管径125 90Y、45Y、45YS 塩ビふた付 801～1200	6	組			
プラスチック樹	樹径200 最大排水管径125 WLS 塩ビふた付 801～1200	1	組			
プラスチック樹 (鋳鉄製防護ふた)	樹径200 最大排水管径125 90Y、45Y、45YS ～500 T-14 蝶番ワッヂ式	1	組			

増築工事		排水設備		屋外		
名称	摘要	数量	単位	単価	金額	備考
ﾌﾞﾗｽﾞｯｸﾞ柵 (鑄鉄製防護ふた)	柵径200 最大排水管径150 90WYS - 500 T-14 蝶番ロック式	1	組			
ｲﾝﾊﾞｰﾄ柵(2)	機械ﾊﾞｯｸﾙ0.45m3 SC-3(1100H) A形(1.5ﾄﾝ)	1	組			
ｲﾝﾊﾞｰﾄ柵(2)	機械ﾊﾞｯｸﾙ0.45m3 SC-3(1200H) A形(1.5ﾄﾝ)	1	組			
ｲﾝﾊﾞｰﾄ柵(2)	機械ﾊﾞｯｸﾙ0.45m3 SC-4(1300H) A形(1.5ﾄﾝ)	1	組			
ｲﾝﾊﾞｰﾄ柵(2)	機械ﾊﾞｯｸﾙ0.45m3 SC-4(1500H) A形(1.5ﾄﾝ)	2	組			
ｲﾝﾊﾞｰﾄ柵(2)	機械ﾊﾞｯｸﾙ0.45m3 SC-4(1600H) A形(1.5ﾄﾝ)	1	組			
ｲﾝﾊﾞｰﾄ柵(2)	機械ﾊﾞｯｸﾙ0.45m3 SC-4(1700H) A形(1.5ﾄﾝ)	1	組			
ｲﾝﾊﾞｰﾄ柵(2)	機械 SC-4(1800H) D形(5.0ﾄﾝ)	1	組			
ｲﾝﾊﾞｰﾄ柵(2)	機械 SC-3(2000H) D形(5.0ﾄﾝ)	1	組			
ｲﾝﾊﾞｰﾄ柵(2)	機械 SC-3(2100H) D形(5.0ﾄﾝ)	1	組			
ため柵(2)	機械ﾊﾞｯｸﾙ0.45m3 RC-1( 400H) A形(1.5ﾄﾝ)	2	組			
ため柵(2)	機械ﾊﾞｯｸﾙ0.45m3 RC-2( 500H) A形(1.5ﾄﾝ)	2	組			
ため柵(2)	機械ﾊﾞｯｸﾙ0.45m3 RC-2( 600H) A形(1.5ﾄﾝ)	1	組			
ため柵(2)	機械ﾊﾞｯｸﾙ0.45m3 RC-3( 700H) A形(1.5ﾄﾝ)	1	組			
ため柵(2)	機械 RC-1( 300H) D形(5.0ﾄﾝ)	4	組			

増築工事		排水設備		屋外		
名称	摘要	数量	単位	単価	金額	備考
ため柵(2)	機械ﾊﾞｯｸﾙ0.45m3 RC-1( 400H) D形(5.0ﾄﾝ)	1	組			
ため柵(2)	機械ﾊﾞｯｸﾙ0.45m3 RC-2( 500H) D形(5.0ﾄﾝ)	1	組			
ため柵(2)	機械ﾊﾞｯｸﾙ0.45m3 RC-3( 700H) B形(0.5ﾄﾝ)	1	組			
ため柵(2)	機械ﾊﾞｯｸﾙ0.45m3 RC-1( 300H) B形(0.5ﾄﾝ)	1	組			
ため柵(2)	機械ﾊﾞｯｸﾙ0.45m3 RC-1( 400H) B形(0.5ﾄﾝ)	2	組			
土工事		1	式			別紙 00-0244
発生材処分	発生土	98.3	m3			
配管接続工事		1	式			別紙 00-0245
計						



増築工事		消火設備				
名称	摘要	数量	単位	単価	金額	備考
HB-1A 屋内消火栓	易操作性1号消火栓 埋込形	4	組			
消火・配管用 炭素鋼鋼管(白)	ねじ接合 屋内一般 50A	20	m			
消火・配管用 炭素鋼鋼管(白)	ねじ接合 屋内一般 65A	24	m			
防火区画貫通処理		1	式			別紙 00-0248
計						

増築工事		浄化槽設備				
名称	摘要	数量	単位	単価	金額	備考
JK-1 合併処理浄化槽	110人槽 FRP製 本体・付属機器 据付工事 電気設備 工事 試運転調整費 諸経費含む	1	式			別紙 00-0249
【ﾌﾟﾗｲﾌﾟ配管】						
通気・硬質ポリ 塩化ビニル管 (VP)	地中配管 20A	5	m			
通気・硬質ポリ 塩化ビニル管 (VP)	地中配管 25A	21	m			
通気・硬質ポリ 塩化ビニル管 (VP)	地中配管 40A	19	m			
通気・硬質ポリ 塩化ビニル管 (VP)	地中配管 50A	15	m			
【臭突管】						
通気・硬質ポリ 塩化ビニル管 (VU)	地中配管 100A	33	m			
通気・硬質ポリ 塩化ビニル管 (VU)	屋外配管 100A	2	m			
【ｽﾀﾝﾄﾞｱｯﾌﾟ排水 管】						
給水・耐衝撃性 ポリ塩化ビニル管(HIVP)	地中配管 40A	3	m			
給水・耐衝撃性 ポリ塩化ビニル管(HIVP)	地中配管 50A	28	m			
臭突管支持架台	L-50*50*5t (SUS)	1	か所			
配管用防虫網	100A	1	個			
仮設工事	水盛り 遣り方 墨出し 養生 安全仮囲い	1	式			

機械設備工事 細目別内訳

増築工事	浄化槽設備					
名称	摘要	数量	単位	単価	金額	備考
山留工事	鋼矢板 型 サイノ工法	1	式			
土工事	掘削 購入土埋戻し 残土処分 コット打設	1	式			
諸経費		1	式			
計						

機械設備工事 細目別内訳

増築工事	撤去工事		給水設備			
名称	摘要	数量	単位	単価	金額	備考
TW-1 FRP製バ ンク撤去	呼称：12m <sup>3</sup> (有効水量：7.80m <sup>3</sup> ) 再使用しない	1	基			
PU-1 加圧給水ポンプユニット撤去	電動機出力：3.7kW×2	1	台			
バ ンクヒーター撤去	電源：1 -100V-300W	2	個			
バ ンクヒーター撤去	電源：1 -100V-91W	1	個			
バ ンクヒーター撤去	電源：1 -100V-60W	1	個			
給水配管撤去	HIVP 20A 地中配管 再使用しない	51	m			
給水配管撤去	HIVP 25A 地中配管 再使用しない	57	m			
給水配管撤去	HIVP 40A 地中配管 再使用しない	84	m			
給水配管撤去	HIVP 50A 地中配管 再使用しない	53	m			
給水配管撤去	HIVP 80A 地中配管 再使用しない	3	m			
給水配管撤去	HIVP 100A 地中配管 再使用しない	22	m			
給水配管撤去	SGP-VD 20A 屋外配管 再使用しない	10	m			
給水配管撤去	SGP-VD 40A 屋外配管 再使用しない	9	m			
給水配管撤去	SGP-VD 100A 屋外配管 再使用しない	6	m			
バ ンクヒーター撤去	100A 再使用しない	2	個			

増築工事		撤去工事			給水設備		
名称	摘要	数量	単位	単価	金額	備考	
緊急遮断弁撤去	100A 再使用しない	2	個				
防振接手撤去	65A 再使用しない	1	個				
埋設表示杭撤去	コンクリート製 再使用しない	2	個				
保温材撤去		1	式			別紙 00-0250	
アスファルト撤去工事		1	式			別紙 00-0251	
計							

増築工事		撤去工事			排水設備		
名称	摘要	数量	単位	単価	金額	備考	
排水配管撤去	VP 地中配管 40A 再使用しない	2	m				
排水配管撤去	VP 地中配管 50A 再使用しない	5	m				
排水配管撤去	VP 地中配管 65A 再使用しない	7	m				
排水配管撤去	VP 地中配管 75A 再使用しない	34	m				
排水配管撤去	VP 地中配管 100A 再使用しない	70	m				
排水配管撤去	VP 地中配管 125A 再使用しない	25	m				
排水配管撤去	VP 地中配管 150A 再使用しない	253	m				
排水配管撤去	VP 屋外配管 50A 再使用しない	2	m				
排水配管撤去	VP 屋外配管 75A 再使用しない	1	m				
ため櫛撤去 (RC-1)	350*350 ~ 500H 蓋 (MHB-350) 共 再使用しない	1	組				
ため櫛撤去 (RC-1)	350*350 ~ 500H 蓋 (コンクリート蓋) 共 再使用しない	12	組				
ため櫛撤去 (RC-2)	450*450 ~ 500H 蓋 (MHB-450) 共 再使用しない	1	組				
ため櫛撤去 (RC-2)	450*450 501 ~ 800H 蓋 (MHB-450) 共 再使用しない	2	組				
ため櫛撤去 (RC-2)	450*450 ~ 500H 蓋 (コンクリート蓋) 共 再使用しない	1	組				
ため櫛撤去 (RC-3)	600*600 ~ 500H 蓋 (MHB-600) 共 再使用しない	5	組				

増築工事		撤去工事			排水設備		
名称	摘要	数量	単位	単価	金額	備考	
ため柵撤去 (RC-3)	600*600 501~800H 蓋 (MHB-600) 共 再使用しない	6	組				
ため柵撤去 (RC-3)	600*600 801~1200H 蓋 (MHB-600) 共 再使用しない	2	組				
ため柵撤去 (RC-3)	600*600 ~500H 蓋 (コンクリート蓋) 共 再使用しない	4	組				
ため柵撤去	300 501~800H 蓋 (レソコ蓋) 共 再使用しない	1	組				
ブラフック柵撤去	柵径150 最大排水管径100 DR 防護ハット200 共 501~800	1	個				
ブラフック柵撤去	柵径150 最大排水管径150 45Y 防護ハット200 共 501~800	1	個				
ブラスタトラップ撤去	CON製 700*400*450H 再使用しない	1	個				
計							

増築工事		撤去工事			浄化槽設備		
名称	摘要	数量	単位	単価	金額	備考	
カタポン撤去	0.75kW 再使用しない	2	台				
放流水ポン撤去	1.5kW 再使用しない	2	台				
スレポン撤去	0.25kW 再使用しない	1	台				
計量装置撤去	再使用しない	1	台				
メインポン撤去	3.7kW 再使用しない	2	台				
逆洗ポン撤去	2.2kW 再使用しない	1	台				
流調ポン撤去	0.75kW 再使用しない	1	台				
浄化槽配管撤去	VP 地中配管 25A 再使用しない	44	m				
浄化槽配管撤去	VP 地中配管 32A 再使用しない	5	m				
浄化槽配管撤去	VP 地中配管 40A 再使用しない	39	m				
浄化槽配管撤去	VP 地中配管 50A 再使用しない	31	m				
浄化槽配管撤去	VP 地中配管 65A 再使用しない	2	m				
浄化槽配管撤去	VP 地中配管 75A 再使用しない	12	m				
浄化槽配管撤去	VP 地中配管 100A 再使用しない	3	m				
浄化槽配管撤去	VP 地中配管 125A 再使用しない	6	m				



長寿命化改良工事		直接仮設				
名称	摘要	数量	単位	単価	金額	備考
墨出し		1	式			別紙 00-0001
墨出し(外壁改修)	タイル・珪藻土等 一般	21.6	m <sup>2</sup>			
墨出し(内部改修)	複合改修	3,038	m <sup>2</sup>			
計						
養生		1	式			別紙 00-0002
養生(屋上防水改修)	露出防水・簡易防水(塗膜・シート)	1,441	m <sup>2</sup>			
養生(外壁改修)		541	m <sup>2</sup>			
養生(内部改修)	複合改修	3,038	m <sup>2</sup>			
計						

長寿命化改良工事		直接仮設				
名称	摘要	数量	単位	単価	金額	備考
整理清掃後片付け		1	式			別紙 00-0003
整理清掃後片付け(屋上防水改修)	露出防水・簡易防水(塗膜・シート)	1,441	m <sup>2</sup>			
整理清掃後片付け(外壁改修)		541	m <sup>2</sup>			
整理清掃後片付け(内部改修)	複合改修	3,038	m <sup>2</sup>			
計						
外部足場		1	式			別紙 00-0004
くさび緊結式足場(手すり先行型)	900枠 20m未満 残置9か月 リ-ス料 損料 架払い手間 運搬費込み	2,688	m <sup>2</sup>			
くさび緊結式足場(手すり先行型)	900枠 10m未満 残置9か月 リ-ス料 損料 架払い手間 運搬費込み	752	m <sup>2</sup>			
計						

建築工事 別紙明細

219

長寿命化改良工事		直接仮設				
名称	摘要	数量	単位	単価	金額	備考
内部仕上足場		1	式			別紙 00-0005
内部仕上足場	脚立足場	2,866	m <sup>2</sup>			
内部階段仕上足場		172	m <sup>2</sup>			
エレベーター内足場	二連	50	m <sup>3</sup>			
計						
災害防止		1	式			別紙 00-0006
防音シート張り		3,067	m <sup>2</sup>			
計						
仮設材運搬		1	式			別紙 00-0007
仮設材運搬 (内部仕上足場 脚立足場)	平家建	2,866	m <sup>2</sup>			
仮設材運搬 (内部階段 仕上足場)		172	m <sup>2</sup>			
仮設材運搬 (シートネット類)		3,067	m <sup>2</sup>			
計						

建築工事 別紙明細

220

長寿命化改良工事		防水改修			改修	
名称	摘要	数量	単位	単価	金額	備考
蓋	ステンレス製	1	式			別紙 00-0008
蓋	ステンレス製 t=2.0 HL 800*1300	1	か所			
蓋	ステンレス製 t=2.0 HL 700*1000	1	か所			
蓋	ステンレス製 t=2.0 HL 700*900	1	か所			
計						

長寿命化改良工事		建具改修		撤去		
名称	摘要	数量	単位	単価	金額	備考
汎用製建具撤去	集積共	1	式			別紙 00-0009
KAD-1		1	か所			
KAD-2		2	か所			
KAD-4		1	か所			
KAD-5		1	か所			
KAD-6C		1	か所			
KAD-7		1	か所			
KAD-8		2	か所			
KAW-1		4	か所			
KAW-2		13	か所			
KAW-2C		7	か所			
KAW-3		2	か所			
KAW-4		14	か所			
KAW-5		6	か所			
KAW-6		2	か所			

長寿命化改良工事		建具改修		撤去		
名称	摘要	数量	単位	単価	金額	備考
汎用製建具撤去	集積共	1	式			別紙 00-0009
KAW-7		1	か所			
KAW-8		1	か所			
計						
鋼製建具撤去	集積共	1	式			別紙 00-0010
KSD-1		1	か所			
KSD-2		3	か所			
KSD-3		3	か所			
KSD-4		1	か所			
KSPD-1		2	か所			
KSPD-2		1	か所			
KSP-1		6	か所			
計						

長寿命化改良工事		建具改修		撤去		
名称	摘要	数量	単位	単価	金額	備考
木製建具撤去	集積共	1	式			別紙 00-0011
KWD-1		3	か所			
KWD-2		3	か所			
KTB-1		3	か所			
KTB-2		3	か所			
KTB-3		3	か所			
計						

長寿命化改良工事		建具改修		撤去		
名称	摘要	数量	単位	単価	金額	備考
木製建具撤去	集積共	1	式			別紙 00-0012
kAD-1		1	か所			
kAD-2		1	か所			
kAD-3		1	か所			
kAD-4		1	か所			
kAD-6		1	か所			
kAD-7		4	か所			
kAD-8		1	か所			
kAD-9		1	か所			
kAD-10		1	か所			
kAD-11		2	か所			
kAD-12		1	か所			
kAD-13		1	か所			
kAD-14		1	か所			
kAW-1		26	か所			

長寿命化改良工事		建具改修		撤去		
名称	摘要	数量	単位	単価	金額	備考
汎用製建具撤去	集積共	1	式			別紙 00-0012
kAW-1'		22	か所			
kAW-2		2	か所			
kAW-3		2	か所			
kAW-4		1	か所			
kAW-5		2	か所			
kAW-6		4	か所			
kAW-7		1	か所			
kAW-8		2	か所			
kAW-9		1	か所			
kAW-10		2	か所			
kAW-10'+kAG-1		2	か所			
kAW-11		1	か所			
計						

長寿命化改良工事		建具改修		撤去		
名称	摘要	数量	単位	単価	金額	備考
鋼製建具撤去	集積共	1	式			別紙 00-0013
kSD-1		1	か所			
kSD-2		1	か所			
kSD-3		1	か所			
kSD-4		1	か所			
kSD-5		1	か所			
kSD-6		2	か所			
kSD-7S		3	か所			
kSD-9		1	か所			
kSD-10		2	か所			
kSD-11		1	か所			
kSP-1		8	か所			
kSP-2		1	か所			
kSP-3		1	か所			
kSP-4		1	か所			

長寿命化改良工事		建具改修		撤去		
名称	摘要	数量	単位	単価	金額	備考
鋼製建具撤去	集積共	1	式			別紙 00-0013
KSP-5		1	カ所			
KSP-6		1	カ所			
KSP-7		1	カ所			
KSP-8		1	カ所			
計						

長寿命化改良工事		建具改修		撤去		
名称	摘要	数量	単位	単価	金額	備考
木製建具撤去	集積共	1	式			別紙 00-0014
KWD-1		1	カ所			
KWD-2		1	カ所			
KWD-3		2	カ所			
KWD-4		1	カ所			
KWD-5		1	カ所			
KWD-6		1	カ所			
KWD-7		1	カ所			
KWD-8		2	カ所			
KF-1		1	カ所			
KF-2		1	カ所			
KS-1		1	カ所			
KS-2		1	カ所			
KWF-1		1	カ所			
計						

長寿命化改良工事		建具改修		撤去		
名称	摘要	数量	単位	単価	金額	備考
トイレブース撤去	集積共	1	式			別紙 00-0015
KTB-1		1	か所			
KTB-2		1	か所			
KTB-3		1	か所			
KTB-4		2	か所			
KTB-5		2	か所			
計						

長寿命化改良工事		建具改修		改修		
名称	摘要	数量	単位	単価	金額	備考
運搬、取付費		1	式			別紙 00-0016
取付調整費		1	式			
運搬費		1	式			
設計費		1	式			
諸経費	法定福利費を含む	1	式			
計						
運搬、取付費		1	式			別紙 00-0017
取付調整費		1	式			
運搬費		1	式			
設計費		1	式			
諸経費	法定福利費を含む	1	式			
計						

長寿命化改良工事		建具改修		改修		
名称	摘要	数量	単位	単価	金額	備考
運搬、取付費		1	式			別紙 00-0018
工事費		1	式			
搬入費		1	式			
現場諸経費	法定福利費を含む	1	式			
計						
運搬、取付費		1	式			別紙 00-0019
工事費		1	式			
搬入費		1	式			
現場諸経費	法定福利費を含む	1	式			
計						

長寿命化改良工事		建具改修		改修		
名称	摘要	数量	単位	単価	金額	備考
運搬、取付費		1	式			別紙 00-0020
工事費		1	式			
搬入費		1	式			
現場諸経費	法定福利費を含む	1	式			
計						
運搬、取付費		1	式			別紙 00-0021
工事費		1	式			
搬入費		1	式			
現場諸経費	法定福利費を含む	1	式			
計						

長寿命化改良工事		建具改修		改修		
名称	摘要	数量	単位	単価	金額	備考
運搬、取付費		1	式			別紙 00-0022
工事費		1	式			
搬入費		1	式			
現場諸経費	法定福利費を含む	1	式			
計						
運搬、取付費		1	式			別紙 00-0023
工事費		1	式			
搬入費		1	式			
現場諸経費	法定福利費を含む	1	式			
計						

長寿命化改良工事		内装改修		改修		
名称	摘要	数量	単位	単価	金額	備考
軽量鉄骨壁開口部補強	65形 扉等三方補強	1	式			別紙 00-0024
軽量鉄骨壁開口部補強	65形 扉等三方補強 3270×2700mm程度	3	か所			
軽量鉄骨壁開口部補強	65形 扉等三方補強 7730×2700mm程度	8	か所			
軽量鉄骨壁開口部補強	65形 扉等三方補強 2000×2700mm程度	2	か所			
軽量鉄骨壁開口部補強	65形 扉等三方補強 1850×2000mm程度	1	か所			
軽量鉄骨壁開口部補強	65形 扉等三方補強 3470×2700mm程度	3	か所			
軽量鉄骨壁開口部補強	65形 扉等三方補強 3770×2700mm程度	1	か所			
軽量鉄骨壁開口部補強	65形 扉等三方補強 3800×2700mm程度	1	か所			
軽量鉄骨壁開口部補強	65形 扉等三方補強 900×2000mm程度	1	か所			
軽量鉄骨壁開口部補強	65形 扉等三方補強 900×2400mm程度	2	か所			
軽量鉄骨壁開口部補強	65形 扉等三方補強 675×2000mm程度	2	か所			
計						

長寿命化改良工事		内装改修		改修		
名称	摘要	数量	単位	単価	金額	備考
軽量鉄骨壁開口部補強	65形 ｸﾞ外等四方補強	1	式			別紙 00-0025
軽量鉄骨壁開口部補強	65形 ｸﾞ外等四方補強 3800 × 1900mm程度	21	か所			
軽量鉄骨壁開口部補強	65形 ｸﾞ外等四方補強 3800 × 1300mm程度	2	か所			
軽量鉄骨壁開口部補強	65形 ｸﾞ外等四方補強 3470 × 1900mm程度	21	か所			
軽量鉄骨壁開口部補強	65形 ｸﾞ外等四方補強 1170 × 700mm程度	6	か所			
軽量鉄骨壁開口部補強	65形 ｸﾞ外等四方補強 790 × 1000mm程度	3	か所			
計						
運搬、取付費		1	式			別紙 00-0026
工事費		1	式			
搬入費		1	式			
現場諸経費	法定福利費を含む	1	式			
計						

長寿命化改良工事		内装改修		改修		
名称	摘要	数量	単位	単価	金額	備考
軽量鉄骨壁開口部補強	65形 扉等三方補強	1	式			別紙 00-0027
軽量鉄骨壁開口部補強	65形 扉等三方補強 1840 × 2700mm程度	1	か所			
軽量鉄骨壁開口部補強	65形 扉等三方補強 1860 × 2700mm程度	1	か所			
軽量鉄骨壁開口部補強	65形 扉等三方補強 3680 × 2700mm程度	2	か所			
軽量鉄骨壁開口部補強	65形 扉等三方補強 1200 × 2000mm程度	1	か所			
軽量鉄骨壁開口部補強	65形 扉等三方補強 850 × 2000mm程度	1	か所			
軽量鉄骨壁開口部補強	65形 扉等三方補強 3120 × 2700mm程度	1	か所			
軽量鉄骨壁開口部補強	65形 扉等三方補強 1800 × 2800mm程度	1	か所			
軽量鉄骨壁開口部補強	65形 扉等三方補強 800 × 2000mm程度	1	か所			
軽量鉄骨壁開口部補強	65形 扉等三方補強 840 × 2000mm程度	1	か所			
軽量鉄骨壁開口部補強	65形 扉等三方補強 1600 × 2100mm程度	1	か所			
計						

長寿命化改良工事		内装改修		改修		
名称	摘要	数量	単位	単価	金額	備考
軽量鉄骨壁開口部補強	65形 ｸﾞ外等四方補強	1	式			別紙 00-0028
軽量鉄骨壁開口部補強	65形 ｸﾞ外等四方補強 3750 × 1900mm程度	32	か所			
軽量鉄骨壁開口部補強	65形 ｸﾞ外等四方補強 3710 × 1900mm程度	2	か所			
軽量鉄骨壁開口部補強	65形 ｸﾞ外等四方補強 3120 × 1900mm程度	2	か所			
軽量鉄骨壁開口部補強	65形 ｸﾞ外等四方補強 1910 × 1900mm程度	1	か所			
軽量鉄骨壁開口部補強	65形 ｸﾞ外等四方補強 750 × 2000mm程度	1	か所			
軽量鉄骨壁開口部補強	65形 ｸﾞ外等四方補強 1500 × 1500mm程度	1	か所			
軽量鉄骨壁開口部補強	65形 ｸﾞ外等四方補強 2470 × 1500mm程度	1	か所			
軽量鉄骨壁開口部補強	65形 ｸﾞ外等四方補強 1200 × 1200mm程度	1	か所			
軽量鉄骨壁開口部補強	65形 ｸﾞ外等四方補強 430 × 1500mm程度	2	か所			
軽量鉄骨壁開口部補強	65形 ｸﾞ外等四方補強 950 × 1900mm程度	4	か所			
計						

長寿命化改良工事		内装改修		改修		
名称	摘要	数量	単位	単価	金額	備考
運搬、取付費		1	式			別紙 00-0029
工事費		1	式			
搬入費		1	式			
現場諸経費	法定福利費を含む	1	式			
計						

長寿命化改良工事		発生材処理				
名称	摘要	数量	単位	単価	金額	備考
発生材積込		1	式			別紙 00-0030
発生材積込み	ｺﾝｸﾘｰﾄ類 人力	40.2	m3			
発生材積込み	ﾓﾙﾀﾙ	80.6	m3			
発生材積込み	ｺﾝｸﾘｰﾄ類 人力	11.3	m3			
発生材積込み	廃ﾌﾞﾗ	11.1	m3			
発生材積込み	ﾎｰﾄﾞ・木材類 人力	27.1	m3			
発生材積込み	金属くず	155	m3			
発生材積込み	ﾎｰﾄﾞ・木材類 人力	23.7	m3			
発生材積込み	ｶﾞﾗ屑	4.2	m3			
発生材積込み	陶磁器屑	0.1	m3			
発生材積込み	繊維屑	1.4	m3			
発生材積込み	廃ﾌﾞﾗ(ｱｽﾌﾞﾙｽ含有)	0.7	m3			
発生材積込み	ﾎｰﾄﾞ屑(ｱｽﾌﾞﾙｽ含有)	0.8	m3			
発生材積込み	ｱｽﾌﾞﾙﾄﾞｶﾞﾗ	7.7	m3			
計						

長寿命化改良工事		発生材処理				
名称	摘要	数量	単位	単価	金額	備考
発生材運搬		1	式			別紙 00-0031
撤去材運搬	ﾀﾝｸﾞﾄﾗｯｸ 10t積級 ﾊﾞｯｸﾙ0.8m3 ｺﾝｸﾘｰﾄ類 D1D区間無し 1.5km以下	40.2	m3			
撤去材運搬	ﾀﾝｸﾞﾄﾗｯｸ 10t積級 ﾊﾞｯｸﾙ0.8m3 ﾓﾙﾀﾙ D1D区間無し 1.5km以下	80.6	m3			
撤去材運搬	ﾀﾝｸﾞﾄﾗｯｸ 10t積級 ﾊﾞｯｸﾙ0.8m3 ｶﾞﾗ D1D区間無し 1.5km以下	11.3	m3			
撤去材運搬	ﾀﾝｸﾞﾄﾗｯｸ 10t積級 ﾊﾞｯｸﾙ0.8m3 廃ﾌﾞﾗ D1D区間無し 9.5km以下	11.1	m3			
撤去材運搬	ﾀﾝｸﾞﾄﾗｯｸ 10t積級 ﾊﾞｯｸﾙ0.8m3 石ｺﾞつﾎｰﾄﾞ類 D1D区間無し 9.5km以下	27.1	m3			
撤去材運搬	ﾀﾝｸﾞﾄﾗｯｸ 10t積級 ﾊﾞｯｸﾙ0.8m3 金属屑 D1D区間無し 9.5km以下	155	m3			
撤去材運搬	ﾀﾝｸﾞﾄﾗｯｸ 10t積級 ﾊﾞｯｸﾙ0.8m3 木材類 D1D区間有り 6.0km以下	23.7	m3			
撤去材運搬	ﾀﾝｸﾞﾄﾗｯｸ 10t積級 ﾊﾞｯｸﾙ0.8m3 ｶﾞﾗ屑 D1D区間無し 9.5km以下	4.2	m3			
撤去材運搬	ﾀﾝｸﾞﾄﾗｯｸ 10t積級 ﾊﾞｯｸﾙ0.8m3 陶磁器屑 D1D区間無し 9.5km以下	0.1	m3			
撤去材運搬	ﾀﾝｸﾞﾄﾗｯｸ 10t積級 ﾊﾞｯｸﾙ0.8m3 繊維屑 D1D区間無し 9.5km以下	1.4	m3			
撤去材運搬	ﾀﾝｸﾞﾄﾗｯｸ 10t積級 ﾊﾞｯｸﾙ0.8m3 廃ﾌﾞﾗ(ｱｽﾌﾞﾙｽ含有) D1D区間無し 9.5km以下	0.7	m3			
撤去材運搬	ﾀﾝｸﾞﾄﾗｯｸ 10t積級 ﾊﾞｯｸﾙ0.8m3 石ｺﾞつﾎｰﾄﾞ類 D1D区間無し 9.5km以下	0.8	m3			
撤去材運搬	ﾀﾝｸﾞﾄﾗｯｸ 10t積級 ﾊﾞｯｸﾙ0.8m3 ﾏｽﾌﾞﾙﾄﾞ D1D区間無し 1.5km以下	7.7	m3			
計						

建築工事 別紙明細

長寿命化改良工事		発生材処理				
名称	摘要	数量	単位	単価	金額	備考
発生材処分		1	式			別紙 00-0032
発生材処分	コンクリートガラ	40.2	m3			
発生材処分	珪砂ガラ	80.6	m3			
発生材処分	ガラ	11.3	m3			
発生材処分	廃プラスチック	11.1	m3			
発生材処分	ボード屑	27.1	m3			
発生材処分	金属屑	155	m3			
発生材処分	木屑	23.7	m3			
発生材処分	ガラス屑	4.2	m3			
発生材処分	陶磁器屑	0.1	m3			
発生材処分	繊維屑	1.4	m3			
発生材処分	廃ガラス(プラスチック含有)	0.7	m3			
発生材処分	ボード屑(プラスチック含有)	0.8	m3			
発生材処分	アスファルトガラ	7.7	m3			
計						

建築工事 別紙明細

増築工事		直接仮設				
名称	摘要	数量	単位	単価	金額	備考
遣方		1	式			別紙 00-0033
遣方	一般	949	m <sup>2</sup>			
計						
墨出し		1	式			別紙 00-0034
墨出し	一般	2,535	m <sup>2</sup>			
計						
養生		1	式			別紙 00-0035
養生	一般	2,535	m <sup>2</sup>			
計						

増築工事		直接仮設				
名称	摘要	数量	単位	単価	金額	備考
整理清掃後片付け		1	式			別紙 00-0036
整理清掃後片付け	一般	2,535	m <sup>2</sup>			
竣工時清掃		2,535	m <sup>2</sup>			
計						
外部足場		1	式			別紙 00-0037
くさび緊結式足場 (手すり先行型)	900枠 20m未満 残置9か月 リ-ス料 損料 架払い手間 運搬費込み	1,783	m <sup>2</sup>			
計						
地足場		1	式			別紙 00-0038
地足場		840	m <sup>2</sup>			
地足場上通路		58.7	m			
計						

増築工事		直接仮設				
名称	摘要	数量	単位	単価	金額	備考
内部仕上足場		1	式			別紙 00-0039
内部階段仕上足場		248	m <sup>2</sup>			
内部仕上足場	脚立足場	2,287	m <sup>2</sup>			
ILﾊﾞｰﾀﾞｯﾌﾟ内足場	二連	5.5	m <sup>2</sup>			
計						
災害防止		1	式			別紙 00-0040
防音ｼｰﾄ張り		1,783	m <sup>2</sup>			
計						

建築工事 別紙明細

増築工事		直接仮設				
名称	摘要	数量	単位	単価	金額	備考
仮設材運搬		1	式			別紙 00-0041
仮設材運搬 (地足場)		840	m <sup>2</sup>			
仮設材運搬 (内部階段 仕上足場)		248	m <sup>2</sup>			
仮設材運搬 (内部仕上足場 脚立足場)	平家建	2,287	m <sup>2</sup>			
仮設材運搬 (シャフト内足場)		5.5	m <sup>2</sup>			
仮設材運搬 (シートネット類)		1,783	m <sup>2</sup>			
計						

建築工事 別紙明細

増築工事		地業				
名称	摘要	数量	単位	単価	金額	備考
コンクリート打設手間		1	式			別紙 00-0042
コンクリート打設手間	捨てコンクリート 30m <sup>3</sup> /回程度 S15~S18	12.6	m <sup>3</sup>			
コンクリートポンプ 基本料金	30m <sup>3</sup> 以上 50m <sup>3</sup> /回未満 圧送費、基本料別途	1	回			
コンクリートポンプ 圧送	30m <sup>3</sup> 以上 50m <sup>3</sup> /回未満 基本料別途加算	12.6	m <sup>3</sup>			
計						

増築工事		地業		既製杭地業		
名称	摘要	数量	単位	単価	金額	備考
材料費		1	式			別紙 00-0043
001-01 JP-NPH105N	650-500×9.0m (A種) 拡翼径800 p=1.14 LL=0.5 全長=21m	9	本			
001-02 PHC105N	500×7.0m (A種) 拡翼径800 p=1.14 LL=0.5 全長=21m	9	本			
001-03 SC105N	500×t9.0×5.0m (SKK490) 拡翼径800 p=1.14 LL=0.5 全長=21m	9	本			
002-01 JP-NPH105N	600-450×9.0m (A種) 拡翼径700 p=1.07 LL=0.5 全長=21m	21	本			
002-02 PHC105N	450×7.0m (A種) 拡翼径700 p=1.07 LL=0.5 全長=21m	21	本			
002-03 SC105N	450×t9.0×5.0m (SKK490) 拡翼径700 p=1.07 LL=0.5 全長=21m	21	本			
003-01 JP-NPH123N	600-500×9.0m (B種) 拡翼径800 p=1.14 LL=0.5 全長=21m	2	本			
003-02 PHC123N	500×7.0m (C種) 拡翼径800 p=1.14 LL=0.5 全長=21m	2	本			
003-03 SC105N	500×t12.0×5.0m (SKK490) 拡翼径800 p=1.14 LL=0.5 全長=21m	2	本			
計						

増築工事		地業		既製杭地業		
名称	摘要	数量	単位	単価	金額	備考
施工費		1	式			別紙 00-0044
機械器具組立解体費		1	式			
機械器具運搬費	杭打機1台使用	1	式			
掘削施工費	600 ヤットコ長42m含む	483	m			
掘削施工費	650 ヤットコ長22m含む	253	m			
補助ル-ン損料		13	日			
ハッパ-損料		11	日			
発電機		11	日			
セメント設置費		1	式			
セメント		138	t			
技術管理費		15	日			
残土処分用固化材		39	t			
回転埋設用金具	回転金具 450	21	セット			
回転埋設用金具	回転金具 500	11	セット			
無溶接継ぎ手金具	ﾊﾞﾘﾝｸﾞｼﾞｮｲﾝﾄ 450	42	ヶ			

増築工事		地業		既製杭地業		
名称	摘要	数量	単位	単価	金額	備考
施工費		1	式			別紙 00-0044
無溶接継ぎ手金具	ハブリングジョイント 500	22	ヶ			
セメント圧縮試験費		6	セット			
データ処理費		1	式			
管理装置使用料		13	日			
諸経費		1	式			
計						
杭頭補強筋	New-JBar	1	式			別紙 00-0045
WSD390 WD38J	L=1530mm 6-D38*9杭	54	本			
WSD390 WD38J	L=1530mm 8-D38*21杭	168	本			
WSD390 WD38J	L=1530mm 10-D38*2杭	20	本			
上記施工費	溶接長 160mm+20mm	242	本			
諸経費		242	本			
計						

増築工事		鉄筋		躯体		
名称	摘要	数量	単位	単価	金額	備考
鉄筋スクラップ 控除		1	式			別紙 00-0046
鉄筋スクラップ 控除		6.1	t			
計						

増築工事		コンクリート		躯体		
名称	摘要	数量	単位	単価	金額	備考
ｺﾝｸﾘｰﾄ打設手間		1	式			別紙 00-0047
ｺﾝｸﾘｰﾄ打設手間	基礎部 ｺﾝｸﾞ 打設 100m3/回以上 S15-S18 - 圧送費、基本料別途	309	m3			
ｺﾝｸﾘｰﾄ打設手間	土間 ｺﾝｸﾞ 打設 50m3/回程度 S15-S18 - 圧送費、基本料別途	128	m3			
ｺﾝｸﾘｰﾄ打設手間	躯体 ｺﾝｸﾞ 打設 100m3/回以上 S15-S18 標準階高 圧送費、基本料別途	1,141	m3			
ｺﾝｸﾘｰﾄ打設手間	躯体 ｺﾝｸﾞ 打設 50m3/回未満 S15-S18 標準階高 圧送費、基本料別途	7.3	m3			
計						

増築工事		コンクリート		躯体		
名称	摘要	数量	単位	単価	金額	備考
ｺﾝｸﾞ 圧送		1	式			別紙 00-0048
ｺﾝｸﾘｰﾄ ｺﾝｸﾞ 圧送	100m3/回以上 基本料金別途加算	309	m3			
ｺﾝｸﾘｰﾄ ｺﾝｸﾞ 圧送	100m3/回以上 基本料金別途加算	128	m3			
ｺﾝｸﾘｰﾄ ｺﾝｸﾞ 圧送	100m3/回以上 基本料金別途加算	1,141	m3			
ｺﾝｸﾘｰﾄ ｺﾝｸﾞ 圧送	30m3以上 50m3/回未満 基本料金別途加算	7.3	m3			
ｺﾝｸﾘｰﾄ ｺﾝｸﾞ 圧送 基本料金	100m3/回以上	2	回			
ｺﾝｸﾘｰﾄ ｺﾝｸﾞ 圧送 基本料金	100m3/回以上	1	回			
ｺﾝｸﾘｰﾄ ｺﾝｸﾞ 圧送 基本料金	100m3/回以上	2	回			
ｺﾝｸﾘｰﾄ ｺﾝｸﾞ 圧送 基本料金	100m3/回以上	2	回			
ｺﾝｸﾘｰﾄ ｺﾝｸﾞ 圧送 基本料金	100m3/回以上	2	回			
ｺﾝｸﾘｰﾄ ｺﾝｸﾞ 圧送 基本料金	100m3/回以上	1	回			
ｺﾝｸﾘｰﾄ ｺﾝｸﾞ 圧送 基本料金	100m3/回以上	1	回			
計						

増築工事		コンクリート			躯体		
名称	摘要	数量	単位	単価	金額	備考	
構造体強度補正		1	式			別紙 00-0049	
構造体強度補正	基礎コンクリート 補正値6N/mm <sup>2</sup> S=15cm (30N/mm <sup>2</sup> - 24N/mm <sup>2</sup> )	309	m <sup>3</sup>				
構造体強度補正	土間コンクリート 補正値6N/mm <sup>2</sup> S=15cm (30N/mm <sup>2</sup> - 24N/mm <sup>2</sup> )	128	m <sup>3</sup>				
構造体強度補正	上部躯体コンクリート 補正値6N/mm <sup>2</sup> S=18cm (30N/mm <sup>2</sup> - 24N/mm <sup>2</sup> )	1,141	m <sup>3</sup>				
計							

増築工事		建具					
名称	摘要	数量	単位	単価	金額	備考	
運搬、取付費		1	式			別紙 00-0050	
取付調整費		1	式				
運搬費		1	式				
設計費		1	式				
諸経費	法定福利費を含む	1	式				
計							
運搬、取付費		1	式			別紙 00-0051	
工事費		1	式				
搬入費		1	式				
現場諸経費	法定福利費を含む	1	式				
計							

建築工事 別紙明細

255

増築工事		建具				
名称	摘要	数量	単位	単価	金額	備考
運搬費、取付費		1	式			別紙 00-0052
工事費		1	式			
取付費		1	式			
現場諸経費	法定福利費を含む	1	式			
計						
運搬、取付費		1	式			別紙 00-0053
工事費	ｼｰﾙ施工費(湿式)含む	1	式			
搬入費		1	式			
現場諸経費	法定福利費を含む	1	式			
計						

建築工事 別紙明細

256

増築工事		建具				
名称	摘要	数量	単位	単価	金額	備考
運搬、取付費		1	式			別紙 00-0054
工事費		1	式			
搬入費		1	式			
現場諸経費	法定福利費を含む	1	式			
計						
運搬、取付費		1	式			別紙 00-0055
工事費		1	式			
搬入費		1	式			
現場諸経費	法定福利費を含む	1	式			
計						

増築工事		ユニット及びその他				
名称	摘要	数量	単位	単価	金額	備考
運搬、取付費		1	式			別紙 00-0056
工事費	法定福利費を含む	1	式			
搬入費		1	式			
計						
運搬、取付費		1	式			別紙 00-0057
工事費		1	式			
搬入費		1	式			
現場諸経費	法定福利費を含む	1	式			
計						

増築工事		ユニット及びその他				
名称	摘要	数量	単位	単価	金額	備考
既存接続部		1	式			別紙 00-0058
普通コンクリート	JIS A5308 FC=24 S18 粗骨材20	2.2	m <sup>3</sup>			
コンクリート打設手間	躯体ポンプ打設 100m <sup>3</sup> /回以上 S15-S18 標準階高 圧送費、基本料別途	2.2	m <sup>3</sup>			
コンクリートポンプ圧送	100m <sup>3</sup> /回以上 基本料金別途加算	2.2	m <sup>3</sup>			
構造体強度補正	上部躯体コンクリート 補正值6N/mm <sup>2</sup> S=18cm (30N/mm <sup>2</sup> - 24N/mm <sup>2</sup> )	2.2	m <sup>3</sup>			
型枠(基準単価)	打放合板型枠B種 ラーメン構造 地上軸部 階高3.5~4.0m程度	19.9	m <sup>2</sup>			
型枠運搬費	10t車 30km程度 往復	19.9	m <sup>2</sup>			
鉄筋コンクリート用異形棒鋼	JIS G3112 SD295 D13	0.1	t			
鉄筋加工組立(基準単価)	RCラーメン構造 階高3.5~4.0m程度 形状単純	0.1	t			
鉄筋運搬費	10t車 30km程度	0.1	t			
鉄筋スクラップ控除		0.1	t			
無収縮E11列		0.1	t			
鉄筋探査		27.3	m			
目あらし	コンクリート面 壁	4.1	m <sup>2</sup>			
接着系アカー		116	本			



増築工事		ユニット及びその他				
名称	摘要	数量	単位	単価	金額	備考
土間階段		1	式			別紙 00-0059
コンクリート圧送	30m3以上 50m3/回未満 基本料金別途加算	0.5	m3			
コンクリート圧送	30m3以上 50m3/回未満 基本料金別途加算	8.3	m3			
コンクリート圧送	30m3以上 50m3/回未満 基本料金別途加算	7.1	m3			
コンクリート圧送基本料金	30m3以上 50m3/回未満	1	回			
コンクリート圧送基本料金	30m3以上 50m3/回未満	3	回			
型枠(基準単価)	打放合板型枠B種 5-ｼﾝ構造 地上軸部 階高3.5~4.0m程度	40.4	m <sup>2</sup>			
型枠運搬費	10 t 車 30km程度 往復	40.4	m <sup>2</sup>			
鉄筋コンクリート用異形棒鋼	JIS G3112 SD295 D10	0.2	t			
鉄筋コンクリート用異形棒鋼	JIS G3112 SD295 D13	0.2	t			
鉄筋加工組立(基準単価)	RC5-ｼﾝ構造 階高3.5~4.0m程度 形状単純	0.4	t			
鉄筋運搬費	10 t 車 30km程度	0.4	t			
鉄筋スクラップ 控除		0.1	t			
砂利地業	再生クワッチャラン	0.9	m3			
砂利地業	再生クワッチャラン	4.4	m3			

増築工事		ユニット及びその他				
名称	摘要	数量	単位	単価	金額	備考
土間階段		1	式			別紙 00-0059
計						

外構工事		外構			構内舗装		備 考
名 称	摘 要	数 量	単 位	単 価	金 額		
舗装機械運搬		1	式			別紙 00-0060	
舗装機械運搬 (E-タグ レーダ)		1	往復				
舗装機械運搬 (ロードロー)		1	往復				
舗装機械運搬 (タイヤロー)		1	往復				
舗装機械運搬 (振動ロー)		1	往復				
舗装機械運搬 (アスファルトフィニッシャ)		1	往復				
計							

外構工事		とりこわし					備 考
名 称	摘 要	数 量	単 位	単 価	金 額		
植栽撤去	伐根共	1	式			別紙 00-0061	
植栽撤去	中低木 樹高50～100cm未満	40	本				
植栽撤去	中低木 樹高100～200cm未満	25	本				
植栽撤去	中低木 樹高200～300cm未満	10	本				
植栽撤去	高木 幹周40～60cm未満	5	本				
植栽撤去	高木 幹周60～90cm未満	10	本				
植栽撤去	高木 幹周90～120cm未満	10	本				
植栽撤去	高木 幹周120～150cm未満	4	本				
計							



外構工事		発生材処理				
名称	摘要	数量	単位	単価	金額	備考
発生材運搬		1	式			別紙 00-0064
撤去材運搬	ダンプトラック 10t積級 バ ックホリ0.8m3 コンクリート類 D1D区間無し 1.5km以下	40.2	m3			
撤去材運搬	ダンプトラック 10t積級 バ ックホリ0.8m3 エルケル D1D区間無し 1.5km以下	80.6	m3			
撤去材運搬	ダンプトラック 10t積級 バ ックホリ0.8m3 ガラ D1D区間無し 1.5km以下	11.3	m3			
撤去材運搬	ダンプトラック 10t積級 バ ックホリ0.8m3 廃プラ D1D区間無し 9.5km以下	11.1	m3			
撤去材運搬	ダンプトラック 10t積級 バ ックホリ0.8m3 石こつボード類 D1D区間無し 9.5km以下	27.1	m3			
撤去材運搬	ダンプトラック 10t積級 バ ックホリ0.8m3 金属屑 D1D区間無し 9.5km以下	155	m3			
撤去材運搬	ダンプトラック 10t積級 バ ックホリ0.8m3 木材類 D1D区間無し 9.5km以下	23.7	m3			
撤去材運搬	ダンプトラック 10t積級 バ ックホリ0.8m3 ガラス屑 D1D区間無し 9.5km以下	4.2	m3			
撤去材運搬	ダンプトラック 10t積級 バ ックホリ0.8m3 陶磁器屑 D1D区間無し 9.5km以下	0.1	m3			
撤去材運搬	ダンプトラック 10t積級 バ ックホリ0.8m3 繊維屑 D1D区間無し 9.5km以下	1.4	m3			
撤去材運搬	ダンプトラック 10t積級 バ ックホリ0.8m3 廃プラ(アスベスト含有) D1D区間無し 9.5km以下	0.7	m3			
撤去材運搬	ダンプトラック 10t積級 バ ックホリ0.8m3 石こつボード類 D1D区間無し 9.5km以下	0.8	m3			
撤去材運搬	ダンプトラック 10t積級 バ ックホリ0.8m3 アスファルト D1D区間無し 1.5km以下	7.7	m3			
計						

外構工事		発生材処理				
名称	摘要	数量	単位	単価	金額	備考
発生材処分		1	式			別紙 00-0065
発生材処分	コンクリートガラ	40.2	m3			
発生材処分	エルケルガラ	80.6	m3			
発生材処分	ガラ	11.3	m3			
発生材処分	廃プラスチック	11.1	m3			
発生材処分	ボード屑	27.1	m3			
発生材処分	金属屑	155	m3			
発生材処分	木屑	23.7	m3			
発生材処分	ガラス屑	4.2	m3			
発生材処分	陶磁器屑	0.1	m3			
発生材処分	繊維屑	1.4	m3			
発生材処分	廃プラ(アスベスト含有)	0.7	m3			
発生材処分	ボード屑(アスベスト含有)	0.8	m3			
発生材処分	アスファルトガラ	7.7	m3			
計						

長寿命化改良工事		電灯設備		電灯幹線		
名称	摘要	数量	単位	単価	金額	備考
電線		1	式			別紙 00-0066
600V耐燃性ホリフロン絶縁電線(EM-IE)	5.5mm2	235	m			
600V耐燃性ホリフロン絶縁電線(EM-IE)	14mm2	189	m			
計						
ケーブル		1	式			別紙 00-0067
EM-CETケーブル	38mm2 ビット・天井	73	m			
EM-CETケーブル	38mm2 ラック	44	m			
EM-CETケーブル	100mm2 ビット・天井	58	m			
EM-CETケーブル	100mm2 ラック	36	m			
計						
防火区画貫通処理等		1	式			別紙 00-0068
機械はつり(パイプハンダカッターによる配管用貫通口)	100～150mm 50mm	63	か所			
計						

長寿命化改良工事		電灯設備		電灯分岐		
名称	摘要	数量	単位	単価	金額	備考
ケーブル		1	式			別紙 00-0069
600Vホリフロン絶縁耐燃性ホリフロンケーブル平形 EM-EEF	1.6mm- 2C ビット・天井	228	m			
600Vホリフロン絶縁耐燃性ホリフロンケーブル平形 EM-EEF	1.6mm- 2C FEP内(PF・CD)	59	m			
600Vホリフロン絶縁耐燃性ホリフロンケーブル平形 EM-EEF	1.6mm- 3C ビット・天井	2,544	m			
600Vホリフロン絶縁耐燃性ホリフロンケーブル平形 EM-EEF	1.6mm- 3C 管内	1	m			
600Vホリフロン絶縁耐燃性ホリフロンケーブル平形 EM-EEF	1.6mm- 3C FEP内(PF・CD)	112	m			
600Vホリフロン絶縁耐燃性ホリフロンケーブル平形 EM-EEF	2.0mm- 3C ビット・天井	393	m			
計						
電線管		1	式			別紙 00-0070
ねじなし電線管(E)	露出配管 25mm	1	m			
合成樹脂製可とう電線管(PF単層)	隠べい・埋込配管 16mm	13	m			
合成樹脂製可とう電線管(PF単層)	隠べい・埋込配管 22mm	81	m			
合成樹脂製可とう電線管(PF単層)	隠べい・埋込配管 28mm	34	m			
計						





長寿命化改良工事		電灯設備		電灯分岐		
名称	摘要	数量	単位	単価	金額	備考
撤去工事		1	式			別紙 00-0073
位置ボックス 撤去	再使用しない	9	個			
露出丸形ボックス撤去	C19 3方出	1	個			
ランプ ライフ撤去	1P15A×1 新金P付 再使用しない	13	個			
ランプ ライフ撤去	1P15A×3 新金P付 再使用しない	14	個			
ランプ ライフ撤去	1P15A×6 新金P付 再使用しない	4	個			
ランプ ライフ撤去	3W15A×1 新金P付 再使用しない	8	個			
ランプ ライフ撤去	3W15A×2 新金P付 再使用しない	2	個			
ランプ ライフ撤去	4W15A×2 新金P付 再使用しない	1	個			
ランプ ライフ撤去	1P15A×1, 3W15A×1 新金P付 再使用しない	3	個			
ランプ ライフ撤去	1P15A×2, 3W15A×1 新金P付 再使用しない	1	個			
ランプ ライフ撤去	1P15A×2, PL×1 新金P付 再使用しない	17	個			
ランプ ライフ撤去	1P15A×4, PL×1 新金P付 再使用しない	1	個			
ランプ ライフ撤去	1P15A×4, PL×2 新金P付 再使用しない	2	個			
ランプ ライフ撤去	1P15A×6, PL×1 新金P付 再使用しない	1	個			

長寿命化改良工事		電灯設備		電灯分岐		
名称	摘要	数量	単位	単価	金額	備考
撤去工事		1	式			別紙 00-0073
ランプ ライフ撤去	1P15A×5, 3W15A×1 新金P付 再使用しない	1	個			
ランプ ライフ撤去	1P15A×1, 3W15A×1, PL×1 新金P付 再使用しない	6	個			
ランプ ライフ撤去	3W15A×1, 4W15A×1 新金P付 再使用しない	1	個			
ランプ ライフ撤去	3W15A×2, PL×1 新金P付 再使用しない	2	個			
自動点滅器撤去	3A 再使用しない	2	個			
埋込コンセント撤去	2P15×1 壁付 新金P付 再使用しない	26	個			
埋込コンセント撤去	2P15×1 天井付引掛 新金P付 再使用しない	5	個			
蛍光灯器具撤去	吊下げ形 FL 15W ×1 再利用しない	3	個			
蛍光灯器具撤去	露出形 FL 20W ×1 再使用しない	30	個			
蛍光灯器具撤去	露出形 FL 20W ×2 再使用しない	7	個			
蛍光灯器具撤去	露出形 FL 40W ×1 再使用しない	50	個			
蛍光灯器具撤去	埋込形 FL 40W ×1 再使用しない	4	個			
蛍光灯器具撤去	露出形 FL 40W ×2 再使用しない	187	個			
蛍光灯器具撤去	埋込形 FL 40W ×3 再使用しない	2	個			

長寿命化改良工事		電灯設備		電灯分岐		
名称	摘要	数量	単位	単価	金額	備考
撤去工事		1	式			別紙 00-0073
蛍光灯器具撤去	FL20W×1 プラケット 再使用しない	6	個			
蛍光灯器具撤去	FL20W×2 プラケット 再使用しない	1	個			
蛍光灯器具撤去	FCL32W+30W 吊下げ 再使用しない	2	個			
蛍光灯器具撤去	FCL20W×1 シーリング 再使用しない	4	個			
蛍光灯器具撤去	FCL32W×7 シーリング 再使用しない	2	個			
白熱灯器具撤去	1L40W×1 シーリング 再使用しない	5	個			
サイクルファン撤去	再使用しない	74	個			
調速器撤去	サイクルファン用 再使用しない	37	個			
電灯盤撤去	L-11 再使用しない	1	面			
電灯盤撤去	L-12 再使用しない	1	面			
電灯盤撤去	L-1A 再使用しない	1	面			
電灯動力盤撤去	LM-1A 再使用しない	1	面			
電灯盤撤去	L-21 再使用しない	1	面			
電灯盤撤去	L-22 再使用しない	1	面			

長寿命化改良工事		電灯設備		電灯分岐		
名称	摘要	数量	単位	単価	金額	備考
撤去工事		1	式			別紙 00-0073
電灯盤撤去	L-2A 再使用しない	1	面			
電灯盤撤去	L-31 再使用しない	1	面			
電灯盤撤去	L-32 再使用しない	1	面			
電灯盤撤去	L-3A 再使用しない	1	面			
計						



長寿命化改良工事		電灯設備		コンセント分岐		
名称	摘要	数量	単位	単価	金額	備考
撤去工事		1	式			別紙 00-0078
600V絶縁電線撤去	2.0mm × 1本 再使用しない	2,228	m			
600V絶縁電線撤去	5.5mm2 × 1本 再使用しない	71	m			
600V絶縁ケーブル撤去	1.6mm- 3C 管内 再使用しない	76	m			
600V絶縁ケーブル撤去	2.0mm- 2C ビット・天井 再使用しない	103	m			
600V絶縁ケーブル撤去	2.0mm- 2C 管内 再使用しない	64	m			
600V絶縁ケーブル撤去	2.0mm- 3C ビット・天井 再使用しない	39	m			
600V絶縁ケーブル撤去	2.0mm- 3C 管内 再使用しない	12	m			
1種金属線び撤去	A型25.4×12.0 再使用しない	2	個			
1種金属線び撤去	B型40.4×20.0 再使用しない	2	m			
1種金属線び付属品撤去	A型 露出スイッチボックス1個用 再使用しない	1	個			
1種金属線び付属品撤去	B型 露出スイッチボックス1個用 再使用しない	1	個			
位置ボックス撤去	再使用しない	11	個			
埋込コンセント撤去	2P15A×1 新金P付 再使用しない	14	個			
埋込コンセント撤去	2P15A×2 新金P付 再使用しない	113	個			

長寿命化改良工事		電灯設備		コンセント分岐		
名称	摘要	数量	単位	単価	金額	備考
撤去工事		1	式			別紙 00-0078
埋込コンセント撤去	2P15A×3 新金P付 再使用しない	2	個			
埋込コンセント撤去	2P15A×1, E付 新金P付 再使用しない	2	個			
埋込コンセント撤去	2P15A×2, E付 新金P付 再使用しない	3	個			
埋込コンセント撤去	3P20A×1, E付 新金P付 再使用しない	1	個			
埋込コンセント撤去	2P15×1 天井付引掛 新金P付 再使用しない	4	個			
フロアコンセント撤去	2P15A×1 再使用しない	22	個			
フロアコンセント撤去	2P15A×2 再使用しない	10	個			
防水コンセント撤去	2P15A×1, E付 再使用しない	6	個			
防水コンセント撤去	2P15A×2, E付 再使用しない	9	個			
計						



長寿命化改良工事		動力設備		動力幹線		
名称	摘要	数量	単位	単価	金額	備考
電線管		1	式			別紙 00-0081
厚鋼電線管 (G)	露出配管 28mm	2	m			
厚鋼電線管 (G)	露出配管 36mm	1	m			
合成樹脂製可とう電線管 (PF単層)	隠べい・埋込配管 16mm	1	m			
合成樹脂製可とう電線管 (PF単層)	隠べい・埋込配管 28mm	1	m			
計						
配管接続材		1	式			別紙 00-0082
二種金属製可とう電線管(電動機等接続)	30mm びニル被覆有・防水	2	か所			
二種金属製可とう電線管(電動機等接続)	38mm びニル被覆有・防水	1	か所			
計						

長寿命化改良工事		動力設備		動力幹線		
名称	摘要	数量	単位	単価	金額	備考
撤去工事		1	式			別紙 00-0083
導入線撤去	1.2mm <sup>2</sup> びニル被覆鉄線 管内再使用しない	2	m			
600V絶縁電線撤去	1.6mm <sup>2</sup> × 1本 再使用しない	345	m			
600V絶縁電線撤去	5.5mm <sup>2</sup> × 1本 再使用しない	112	m			
600V絶縁電線撤去	14mm <sup>2</sup> × 1本 再使用しない	180	m			
600V絶縁電線撤去	22mm <sup>2</sup> × 1本 再使用しない	340	m			
600V絶縁電線撤去	60mm <sup>2</sup> × 1本 再使用しない	59	m			
ケーブル撤去	CV 38sq-3C 管内再使用しない	26	m			
ケーブル撤去	CV 50sq-3C 管内再使用しない	23	m			
ケーブル撤去	CV 80sq-3C 管内再使用しない	112	m			
ケーブル撤去	CVV 2sq-6C 管内再使用しない	20	m			
ケーブル撤去	FP 22sq-3C 管内再使用しない	9	m			
薄鋼電線管撤去	(C39) 再使用しない	5	m			
薄鋼電線管撤去	(C51) 再使用しない	5	m			
ブレース撤去	SS150 × 150 × 100 再使用しない	4	個			

長寿命化改良工事		動力設備		動力幹線		
名称	摘要	数量	単位	単価	金額	備考
撤去工事		1	式			別紙 00-0083
ブレース撤去	SS200×200×100 再使用しない	3	個			
ブレース撤去	SS400×400×200 再使用しない	4	個			
ブレース撤去	SS500×500×500 再使用しない	4	個			
押しボタンスイッチ 撤去	再使用しない	1	個			
開閉器撤去	1F会議室 再使用しない	1	個			
開閉器撤去	1Fホップ室 再使用しない	1	個			
開閉器撤去	3Fリフト 再使用しない	1	個			
電灯盤撤去	L-11 再使用しない	1	面			
電灯盤撤去	L-12 再使用しない	1	面			
電灯盤撤去	L-1A 再使用しない	1	面			
電灯動力盤撤去	LM-1A 再使用しない	1	面			
電灯盤撤去	L-21 再使用しない	1	面			
電灯盤撤去	L-22 再使用しない	1	面			
電灯盤撤去	L-2A 再使用しない	1	面			

長寿命化改良工事		動力設備		動力幹線		
名称	摘要	数量	単位	単価	金額	備考
撤去工事		1	式			別紙 00-0083
電灯盤撤去	L-31 再使用しない	1	面			
電灯盤撤去	L-32 再使用しない	1	面			
電灯盤撤去	L-3A 再使用しない	1	面			
警報盤撤去	K-1 再使用しない	1	面			
動力盤撤去	LP-11 W350×H550×D200 再使用しない	1	面			
動力盤撤去	M-3 再使用しない	1	個			
動力盤撤去	M-3-2 再使用しない	1	面			
計						

長寿命化改良工事		構内情報通信網設備				
名称	摘要	数量	単位	単価	金額	備考
ケーブル		1	式			別紙 00-0084
EM-UTPケーブル	CAT5E 4P ビット・天井	2,104	m			
EM-UTPケーブル	CAT5E 4P FEP内(PF・CD)	110	m			
計						
電線管		1	式			別紙 00-0085
合成樹脂製可とう電線管 (PF単層)	隠ぺい・埋込配管 22mm	110	m			
計						
ボックス類		1	式			別紙 00-0086
金属製アウトレットボックス(カバー付)	中四角 浅型 D44	33	個			
計						

長寿命化改良工事		構内情報通信網設備				
名称	摘要	数量	単位	単価	金額	備考
配線器具		1	式			別紙 00-0087
情報用アウトレット(金属製)	モジュラージャック(RJ45) × 1	26	個			
情報用アウトレット(金属製)	モジュラージャック(RJ45) × 1	7	個			
計						
撤去工事		1	式			別紙 00-0088
ケーブル撤去	UTP 0.5-4P ビット・天井 再使用しない	758	m			
ケーブル撤去	UTP 0.5-4P 管内 再使用しない	24	m			
ケーブル撤去	UTP 0.5-4P PF内 再使用しない	89	m			
1種金属線び撤去	B型40.4 × 20.0 再使用しない	2	m			
1種金属線び付属品撤去	B型 シェンクンボックス 再使用しない	2	個			
情報用アウトレット撤去	モジュラー 床付 再使用しない	5	個			
HUB盤取外し	W500 × H650 再使用する	3	面			
計						

長寿命化改良工事		構内交換設備				
名称	摘要	数量	単位	単価	金額	備考
ケーブル		1	式			別紙 00-0089
EM-EBTケーブル	0.4mm- 2P ビット・天井	1,010	m			
EM-EBTケーブル	0.4mm- 2P FEP内(PF・CD)	90	m			
計						
電線管		1	式			別紙 00-0090
合成樹脂製可とう電線管 (PF単層)	隠ぺい・埋込配管 16mm	90	m			
計						
ボックス類		1	式			別紙 00-0091
金属製 アクトボックス(カバー付)	中四角 浅型 D44	33	個			
計						

長寿命化改良工事		構内交換設備				
名称	摘要	数量	単位	単価	金額	備考
配線器具類		1	式			別紙 00-0092
電話用アクト (金属製)	モジュラージャック(RJ11) × 1	8	個			
計						
撤去工事		1	式			別紙 00-0093
導入線撤去	1.2mm <sup>2</sup> ニル被覆鉄線 管内 再使用しない	80	m			
ボックス撤去	SS300 × 300 × 100 再使用しない	1	個			
電話用アクト撤去	フラッシュプレート 壁付 再使用しない	3	個			
電話用アクト撤去	フラッシュプレート 床付 再使用しない	4	個			
保安器盤撤去	再使用しない	1	面			
端子盤撤去	T-1A 30P 再使用しない	1	面			
端子盤撤去	T-2A 10P 再使用しない	1	面			
端子盤撤去	T-3A 10P 再使用しない	1	面			
計						

長寿命化改良工事		情報表示設備			時刻表示	
名称	摘要	数量	単位	単価	金額	備考
ケーブル		1	式			別紙 00-0094
EM-FCPEEケーブル	0.9 mm- 5P ビット・天井	280	m			
EM-AEケーブル	1.2 mm- 4C ビット・天井	42	m			
EM-AEケーブル	1.2 mm- 4C 管内	4	m			
計						
電線管		1	式			別紙 00-0095
厚鋼電線管 (G)	露出配管(塗装有) 16mm	4	m			
計						
ボックス類		1	式			別紙 00-0096
金属製 アクトレットボックス(カバー付)	中四角 浅型 D44	29	個			
プラスチックSS形 屋外(SUS)	0.2㎡未満/個	0.1	㎡			
計						

長寿命化改良工事		情報表示設備			時刻表示	
名称	摘要	数量	単位	単価	金額	備考
撤去工事		1	式			別紙 00-0097
600V絶縁電線 撤去	1.2mm × 1本 再使用しない	85	m			
位置ボックス 撤去	再使用しない	1	個			
電波時計撤去	300 壁掛 再使用しない	1	個			
親時計撤去	壁掛 再使用しない	1	個			
子時計撤去	壁掛 再使用しない	1	個			
時刻調整器撤去	再使用しない	1	個			
計						

長寿命化改良工事		拡声設備				
名称	摘要	数量	単位	単価	金額	備考
ケーブル		1	式			別紙 00-0098
EM-AEケーブル	1.2 mm- 3C ビット・天井	964	m			
EM-AEケーブル	1.2 mm- 3C FEP内 (PF・CD)	43	m			
EM-AEケーブル	1.2 mm- 50P ビット・天井	13	m			
EM-AEケーブル	1.2 mm- 50P FEP内 (PF・CD)	2	m			
EM-FCPEEケーブル	0.65mm- 10P ビット・天井	17	m			
EM-FCPEEケーブル	0.65mm- 10P FEP内 (PF・CD)	2	m			
EM-FCPEEケーブル	0.9 mm- 5P ビット・天井	13	m			
EM-FCPEEケーブル	0.9 mm- 5P FEP内 (PF・CD)	2	m			
EM-MEESケーブル	0.75mm2- 2C ビット・天井	30	m			
EM-MEESケーブル	0.75mm2- 2C FEP内 (PF・CD)	5	m			
EM-UTPケーブル	CAT6 4P ビット・天井	66	m			
計						

長寿命化改良工事		拡声設備				
名称	摘要	数量	単位	単価	金額	備考
電線管		1	式			別紙 00-0099
合成樹脂製可とう電線管 (PF単層)	隠べい・埋込配管 16mm	48	m			
合成樹脂製可とう電線管 (PF単層)	隠べい・埋込配管 22mm	2	m			
合成樹脂製可とう電線管 (PF単層)	隠べい・埋込配管 28mm	2	m			
合成樹脂製可とう電線管 (PF単層)	隠べい・埋込配管 36mm	7	m			
計						
ボックス類		1	式			別紙 00-0100
金属製アウトレットボックス(カバー付)	中四角 浅型 D44	21	個			
計						



長寿命化改良工事		誘導支援設備		インターホン		
名称	摘要	数量	単位	単価	金額	備考
撤去工事		1	式			別紙 00-0102
ケーブル撤去	TIV 0.8-2C 管内 再使用しない	505	m			
ケーブル撤去	TIVF 0.8-2C 管内 再使用しない	164	m			
ケーブル撤去	CPEV 0.9-5P 管内 再使用しない	4	m			
ケーブル撤去	CPEV 0.9-10P 管内 再使用しない	41	m			
ケーブル撤去	CPEV 0.9-30P 管内 再使用しない	17	m			
位置ボックス 撤去	再使用しない	3	個			
プルボックス撤去	SS150×150×100 再使用しない	1	個			
インターネット用アクト撤去	フラッシュプレート 壁付 再使用しない	2	個			
インターネット用アクト撤去	フラッシュプレート 床付 再使用しない	2	個			
インターホ撤去	親機 30局 壁掛 再使用しない	1	個			
インターホ撤去	親機 30局 卓上 再使用しない	1	個			
インターホ撤去	子機 壁掛 再使用しない	25	個			
インターホ撤去	子機 卓上 再使用しない	1	個			
計						

長寿命化改良工事		誘導支援設備		トイレ等呼出		
名称	摘要	数量	単位	単価	金額	備考
ケーブル		1	式			別紙 00-0103
EM-AEケーブル	1.2 mm- 2C ビット・天井	14	m			
EM-AEケーブル	1.2 mm- 2C 管内	15	m			
EM-AEケーブル	1.2 mm- 3C ビット・天井	170	m			
EM-AEケーブル	1.2 mm- 3C 管内	11	m			
計						
電線管		1	式			別紙 00-0104
合成樹脂製可とう電線管 (PF単層)	隠ぺい・埋込配管 16mm	26	m			
計						
ボックス類		1	式			別紙 00-0105
金属製アクトボックス(カバー付)	中四角 浅型 D44	9	個			
計						

長寿命化改良工事		テレビ共同受信設備				
名称	摘要	数量	単位	単価	金額	備考
ケーブル		1	式			別紙 00-0106
EM同軸ケーブル	EM-S-5C-FB ビット・天井	32	m			
EM同軸ケーブル	EM-S-5C-FB FEP内(PF・CD)	5	m			
計						
電線管		1	式			別紙 00-0107
合成樹脂製可とう電線管 (PF単層)	隠ぺい・埋込配管 22mm	5	m			
計						
ボックス類		1	式			別紙 00-0108
金属製アウトレットボックス(カバー付)	中四角 浅型 D44	2	個			
計						

長寿命化改良工事		テレビ共同受信設備				
名称	摘要	数量	単位	単価	金額	備考
撤去工事		1	式			別紙 00-0109
ケーブル撤去	5C-2V 管内 再使用しない	142	m			
ケーブル撤去	5C-FB 管内 再使用しない	262	m			
ケーブル撤去	7C-FB 管内 再使用しない	106	m			
位置ボックス 撤去	再使用しない	2	個			
プルボックス撤去	SS150×150×100 再使用しない	6	個			
直列エント撤去	壁付 中間 再使用しない	13	個			
直列エント撤去	壁付 端末 再使用しない	5	個			
直列エント撤去	天井付 端末 再使用しない	5	個			
アース撤去	U/V35dB 再使用しない	1	個			
計						

長寿命化改良工事		防犯・入退室管理設備		入退室管理		
名称	摘要	数量	単位	単価	金額	備考
導入線		1	式			別紙 00-0110
導入線(PF管内)		254	m			
計						
電線管		1	式			別紙 00-0111
合成樹脂製可とう電線管 (PF単層)	隠ぺい・埋込配管 22mm	254	m			
計						
ボックス類		1	式			別紙 00-0112
金属製アクトレットボックス(加付)	中四角 浅型 D44	8	個			
計						

長寿命化改良工事		防犯・入退室管理設備		警備配管		
名称	摘要	数量	単位	単価	金額	備考
撤去工事		1	式			別紙 00-0113
導入線撤去	1.2mm <sup>2</sup> 2L被覆鉄線 管内 再使用しない	232	m			
アクトレットボックス撤去	D44 (中浅四角塗代C付) 再使用しない	34	個			
ボックス撤去	防犯警報用 再使用しない	1	個			
警報盤撤去	再使用しない	1	面			
計						

長寿命化改良工事		火災報知設備		自動火災報知		
名称	摘要	数量	単位	単価	金額	備考
ケーブル		1	式			別紙 00-0114
EM-HPケーブル	1.2 mm- 4C ビット・天井	549	m			
EM-HPケーブル	1.2 mm- 4C FEP内(PF・CD)	13	m			
EM-HPケーブル	1.2 mm- 10P ビット・天井	18	m			
EM-HPケーブル	1.2 mm- 10P FEP内(PF・CD)	17	m			
EM-HPケーブル	1.2 mm- 15P ビット・天井	46	m			
EM-HPケーブル	1.2 mm- 15P FEP内(PF・CD)	3	m			
EM-HPケーブル	1.2 mm- 50P ビット・天井	15	m			
EM-HPケーブル	1.2 mm- 50P FEP内(PF・CD)	1	m			
計						

長寿命化改良工事		火災報知設備		自動火災報知		
名称	摘要	数量	単位	単価	金額	備考
電線管		1	式			別紙 00-0115
合成樹脂製可とう電線管 (PF単層)	隠べい・埋込配管 16mm	13	m			
合成樹脂製可とう電線管 (PF単層)	隠べい・埋込配管 28mm	17	m			
合成樹脂製可とう電線管 (PF単層)	隠べい・埋込配管 36mm	7	m			
計						
ボックス類		1	式			別紙 00-0116
金属製 アウトレットボックス(カバー付)	中四角 浅型 D44	5	個			
計						

長寿命化改良工事		火災報知設備		自動火災報知		
名称	摘要	数量	単位	単価	金額	備考
撤去工事		1	式			別紙 00-0117
600V絶縁電線撤去	1.2mm × 1本 再使用しない	623	m			
電線撤去	HIV 1.2×1 管内 再使用しない	159	m			
ケーブル撤去	AE 1.2-4C 管内 再使用しない	29	m			
ケーブル撤去	HP 1.2-2C 管内 再使用しない	24	m			
ケーブル撤去	HP 1.2-5P 管内 再使用しない	17	m			
ケーブル撤去	HP 1.2-10P 管内 再使用しない	71	m			
ケーブル撤去	HP 1.2-15P 管内 再使用しない	13	m			
ケーブル撤去	HOP 1.2-20P 管内 再使用しない	11	m			
ケーブル撤去	FP 1.2-6P 管内 再使用しない	46	m			
ケーブル撤去	OP 1.2-2C 管内 再使用しない	4	m			
ケーブル撤去	OP 1.2-4C 管内 再使用しない	188	m			
位置ボックス撤去	再使用しない	1	個			
パネルボックス撤去	SS200×200×200 再使用しない	1	個			
感知器撤去	差動式スポット型 2種 露出 再使用しない	38	個			

長寿命化改良工事		火災報知設備		自動火災報知		
名称	摘要	数量	単位	単価	金額	備考
撤去工事		1	式			別紙 00-0117
感知器撤去	定温式スポット型 1種 露出 再使用しない	1	個			
感知器撤去	定温式スポット型 1種 露出 防水 再使用しない	10	個			
感知器撤去	定温式スポット型 特種 露出 再使用しない	4	個			
感知器撤去	定温式スポット型 特種 露出 防水 再使用しない	3	個			
感知器撤去	光電式(煙)スポット型 2種 露出 再使用しない	3	個			
移報器撤去	再使用しない	1	個			
発信器撤去	P-1(屋内消火栓箱に組込) 再使用しない	6	個			
ベル撤去	(屋内消火栓箱に組込) 再使用しない	7	個			
表示灯撤去	(屋内消火栓箱に組込) 再使用しない	6	個			
消火栓起動押しボタン撤去	再使用しない	3	個			
火報複合盤撤去	再使用しない	1	面			
計						

長寿命化改良工事		火災報知設備		自動閉鎖		
名称	摘要	数量	単位	単価	金額	備考
ケーブル		1	式			別紙 00-0118
EM-HPケーブル	1.2 mm- 2C ビット・天井	14	m			
EM-HPケーブル	1.2 mm- 2C FEP内 (PF・CD)	8	m			
EM-HPケーブル	1.2 mm- 3C ビット・天井	38	m			
EM-HPケーブル	1.2 mm- 3C FEP内 (PF・CD)	13	m			
計						
電線管		1	式			別紙 00-0119
合成樹脂製可とう電線管 (PF単層)	隠べい・埋込配管 16mm	21	m			
計						

長寿命化改良工事		火災報知設備		自動閉鎖		
名称	摘要	数量	単位	単価	金額	備考
撤去工事		1	式			別紙 00-0120
電線撤去	HIV 1.2×1 管内 再使用しない	502	m			
ケーブル撤去	FP 1.2-3C 管内 再使用しない	8	m			
ケーブル撤去	FP 1.2-5P 管内 再使用しない	8	m			
ケーブル撤去	FP 1.2-6P 管内 再使用しない	9	m			
ケーブル撤去	OP 1.2-2C 管内 再使用しない	6	m			
位置ボックス撤去	再使用しない	3	個			
プルボックス撤去	SS150×150×100 再使用しない	3	個			
感知器撤去	光電式(煙)スポット型 3種 露出 再使用しない	6	個			
自動閉鎖装置撤去	ラッチ式 再使用しない	9	個			
計						

長寿命化改良工事		構内通信線路				
名称	摘要	数量	単位	単価	金額	備考
ケーブル		1	式			別紙 00-0121
EM-EBTケーブル	0.65mm- 4P ビット・天井	20	m			
EM-AEケーブル	1.2 mm- 2P ビット・天井	10	m			
EM-HPケーブル	1.2 mm- 10P ビット・天井	10	m			
EM-HPケーブル	1.2 mm- 4C ビット・天井	10	m			
EM-AEケーブル	1.2 mm- 3C 平形 ビット・天井	10	m			
計						
ボックス類		1	式			別紙 00-0122
フルボックス形 屋外(SUS)	0.2㎡未満/個	0.42	㎡			
計						

長寿命化改良工事		発生材処理				
名称	摘要	数量	単位	単価	金額	備考
発生材積込		1	式			別紙 00-0123
金属類積込		1.6	m3			
廃ダケ類積込		9.8	m3			
計						
発生材運搬		1	式			別紙 00-0124
金属類運搬		1.6	m3			
廃ダケ類運搬		9.8	m3			
計						



増築校舎		電灯設備		電灯幹線		
名称	摘要	数量	単位	単価	金額	備考
ケーブル		1	式			別紙 00-0127
EM-CETケーブル	38mm2 ビット・天井	26	m			
EM-CETケーブル	38mm2 管内	139	m			
EM-CETケーブル	38mm2 ラック	77	m			
EM-CETケーブル	60mm2 ビット・天井	3	m			
EM-CETケーブル	60mm2 管内	67	m			
EM-CETケーブル	60mm2 ラック	51	m			
EM-CETケーブル	200mm2 管内	67	m			
EM-CETケーブル	200mm2 ラック	14	m			
計						

増築校舎		電灯設備		電灯幹線		
名称	摘要	数量	単位	単価	金額	備考
電線管		1	式			別紙 00-0128
厚鋼電線管 (G)	露出配管 70mm	67	m			
厚鋼電線管 (G)	露出配管 82mm	139	m			
厚鋼電線管 (G)	露出配管 104mm	67	m			
計						



増築校舎		電灯設備			電灯分岐		
名称	摘要	数量	単位	単価	金額	備考	
配線器具		1	式			別紙 00-0132	
タフスイッチ (金属プレート付)	1P 15A × 1 ネーム付 -	9	個				
タフスイッチ (金属プレート付)	1P 15A × 3 ネーム付 -	1	個				
タフスイッチ (金属プレート付)	1P 15A × 5 ネーム付 -	6	個				
タフスイッチ (金属プレート付)	1P 15A × 6 ネーム付 -	2	個				
タフスイッチ (金属プレート付)	3W 15A × 1 ネーム付 -	6	個				
タフスイッチ (金属プレート付)	3W 15A × 2 ネーム付 -	2	個				
タフスイッチ (金属プレート付)	1PL4A × 1	1	個				
タフスイッチ (金属プレート付)	1P15A × 1, 1PL4A × 1	10	個				
タフスイッチ (金属プレート付)	1P15A × 2, 1PL4A × 1	1	個				
タフスイッチ (金属プレート付)	1P15A × 3, 1PL4A × 1	1	個				
タフスイッチ (金属プレート付)	1P15A × 5, 1PL4A × 1	1	個				
タフスイッチ (金属プレート付)	3W15A × 4, 3W4LA × 1	2	個				
24時間スイッチ	支給品取付	11	個				
自動点滅器	3A リード線つき	1	個				

増築校舎		電灯設備			電灯分岐		
名称	摘要	数量	単位	単価	金額	備考	
配線器具		1	式			別紙 00-0132	
熱線ヒガ付自動スイッチ	親機 AC100V 8A 広角探知器	8	個				
熱線ヒガ付自動スイッチ	子機 DC12V 広角探知器	12	個				
熱線ヒガ付自動スイッチ	親機 AC100V 1A 換気扇接続型	3	個				
熱線ヒガ付自動スイッチ	子機 1A 換気扇接続型	5	個				
計							

増築校舎		電灯設備			コンセント分岐		備 考
名 称	摘 要	数 量	単 位	単 価	金 額		
ケーブル		1	式			別紙 00-0133	
600V耐火リフレックスケーブル平形 EM-EEF	2.0mm- 3C ビット・天井	1,218	m				
600V耐火リフレックスケーブル平形 EM-EEF	2.0mm- 3C FEP内(PF・CD)	737	m				
600V耐火リフレックスケーブル平形 EM-EEF	2.0mm- 3C 管内	10	m				
EM-CEケーブル	3.5mm2- 3C ビット・天井	284	m				
EM-CEケーブル	3.5mm2- 3C FEP内(PF・CD)	5	m				
EM-CEケーブル	5.5mm2- 3C ビット・天井	207	m				
EM-CEケーブル	5.5mm2- 3C FEP内(PF・CD)	291	m				
計							
電線管		1	式			別紙 00-0134	
ねじなし電線管(E)	露出配管 25mm	10	m				
合成樹脂製可とう電線管(PF単層)	隠ぺい・埋込配管 22mm	1,047	m				
計							

増築校舎		電灯設備			コンセント分岐		備 考
名 称	摘 要	数 量	単 位	単 価	金 額		
ボックス類		1	式			別紙 00-0135	
金属製アウトレットボックス(カバー付)	中四角 浅型 D44	137	個				
計							
配線器具		1	式			別紙 00-0136	
コンセント(金属プレート付)	連用形2P15A×1 (接地極 接地端子付 一体形) 125V	14	個				
コンセント(金属プレート付)	連用形2P15A×2 (接地極×2 接地端子×1付 一体形) 125V	99	個				
コンセント(防雨形)	2P15A×2 (抜止め 接地極×2 接地端子付) 125V	1	個				
アワコンセント	2P15A×2	43	個				
ハーネスジョイント	3C2分岐 送り付き	10	個				
ハーネス用OAタップ(マグネット付)	コード 3m 2P15AE付×4(125V)	20	個				
計							



増築校舎		動力設備			動力幹線		
名称	摘要	数量	単位	単価	金額	備考	
電線管		1	式			別紙 00-0139	
厚鋼電線管 (G)	露出配管 42mm	137	m				
厚鋼電線管 (G)	露出配管 82mm	5	m				
厚鋼電線管 (G)	露出配管 92mm	5	m				
計							
ケーブルラック		1	式			別紙 00-0140	
ケーブルラックZM形	500A 1段目	34	m				
計							
配管接続材		1	式			別紙 00-0141	
二種金属製可とう電線管(電動機等接続)	83mm びニル被覆有・防水	1	か所				
二種金属製可とう電線管(電動機等接続)	101mm びニル被覆有・防水	1	か所				
計							

増築校舎		動力設備			動力幹線		
名称	摘要	数量	単位	単価	金額	備考	
配管ブロッコ		1	式			別紙 00-0142	
配管固定用ブロッコ	L=300	79	個				
計							
ボックス類		1	式			別紙 00-0143	
ブロッコSS形屋外(SUS)	0.3㎡以上0.5㎡未満/個	2.9	㎡				
計							
防火区画貫通処理等		1	式			別紙 00-0144	
機械はつり(ダイヤモンドカッターによる配管用貫通口)	100~150mm 50mm	29	か所				
機械はつり(ダイヤモンドカッターによる配管用貫通口)	100~150mm 50mm	30	か所				
計							

増築校舎		動力設備			動力分岐	
名称	摘要	数量	単位	単価	金額	備考
電線		1	式			別紙 00-0145
600V耐燃性ホリソ ン絶縁電線(EM-IE)	5.5mm <sup>2</sup>	30	m			
600V耐燃性ホリソ ン絶縁電線(EM-IE)	8mm <sup>2</sup>	37	m			
計						
ケーブル		1	式			別紙 00-0146
EM-CETケーブル	22mm <sup>2</sup> 管内	12	m			
EM-CETケーブル	22mm <sup>2</sup> ラック	3	m			
EM-CETケーブル	38mm <sup>2</sup> 管内	27	m			
EM-CETケーブル	38mm <sup>2</sup> ラック	6	m			
EM-CETケーブル	60mm <sup>2</sup> 管内	16	m			
EM-CETケーブル	60mm <sup>2</sup> ラック	3	m			
計						

増築校舎		動力設備			動力分岐	
名称	摘要	数量	単位	単価	金額	備考
電線管		1	式			別紙 00-0147
厚鋼電線管 (G)	露出配管 54mm	39	m			
厚鋼電線管 (G)	露出配管 70mm	16	m			
計						
配管接続材		1	式			別紙 00-0148
二種金属製可とう 電線管(電動機等 接続)	63mm びニル被覆有・防水	6	か所			
二種金属製可とう 電線管(電動機等 接続)	76mm びニル被覆有・防水	2	か所			
計						
配管ブロック		1	式			別紙 00-0149
配管固定用ブロック	L=150	3	個			
配管固定用ブロック	L=300	10	個			
配管固定用ブロック	L=600	4	個			
計						









増築校舎		発電設備			太陽光発電		
名称	摘要	数量	単位	単価	金額	備考	
配線器具		1	式			別紙 00-0160	
埋込コンセント 太陽光用	2P15A×2,E付(緑色) 新金P付	3	個				
太陽電池モジュール	39.36kW	1	式				
太陽電池架台		1	式				
パワーコンディショナ	10kW	1	式				
交流集電箱	3回路	1	式				
計測監視装置	(総合盤内に取付) 壁掛型	1	式				
表示装置	43型 卓上型	1	式				
計							

増築校舎		構内情報通信網設備					
名称	摘要	数量	単位	単価	金額	備考	
ケーブル		1	式			別紙 00-0161	
EM-UTPケーブル	CAT6 4P ビット・天井	1,013	m				
EM-UTPケーブル	CAT6 4P FEP内(PF・CD)	111	m				
EM-UTPケーブル	CAT6 4P ラック	8	m				
計							
電線管		1	式			別紙 00-0162	
合成樹脂製可とう電線管 (PF単層)	隠ぺい・埋込配管 16mm	111	m				
計							
ボックス類		1	式			別紙 00-0163	
金属製 アウトレットボックス(カバー付)	中四角 浅型 D44	10	個				
計							



増築校舎		構内交換設備				
名称	摘要	数量	単位	単価	金額	備考
電線管		1	式			別紙 00-0166
ねじなし電線管 (E)	露出配管 25mm	4	m			
合成樹脂製可とう電線管 (PF単層)	隠ぺい・埋込配管 16mm	30	m			
合成樹脂製可とう電線管 (PF単層)	隠ぺい・埋込配管 22mm	36	m			
計						
ボックス類		1	式			別紙 00-0167
金属製 アクリルボックス(カバー付)	中四角 浅型 D44	11	個			
計						

増築校舎		情報表示設備			時刻表示	
名称	摘要	数量	単位	単価	金額	備考
ケーブル		1	式			別紙 00-0168
EM-FCPEEケーブル	0.9 mm- 5P ビット・天井	172	m			
EM-FCPEEケーブル	0.9 mm- 5P 管内	1	m			
EM-FCPEEケーブル	0.9 mm- 5P FEP内 (PF・CD)	16	m			
EM-FCPEEケーブル	0.9 mm- 5P ラック	8	m			
計						
電線管		1	式			別紙 00-0169
厚鋼電線管 (G)	露出配管 22mm	1	m			
合成樹脂製可とう電線管 (PF単層)	隠ぺい・埋込配管 28mm	16	m			
計						

増築校舎		拡声設備				
名称	摘要	数量	単位	単価	金額	備考
ケーブル		1	式			別紙 00-0170
EM-AEケーブル	1.2 mm- 3C ビット・天井	461	m			
EM-AEケーブル	1.2 mm- 3C 管内	4	m			
EM-AEケーブル	1.2 mm- 3C FEP内 (PF・CD)	39	m			
EM-AEケーブル	1.2 mm- 5P ビット・天井	93	m			
EM-AEケーブル	1.2 mm- 5P FEP内 (PF・CD)	7	m			
EM-AEケーブル	1.2 mm- 10P ラック	4	m			
EM-AEケーブル	1.2 mm- 20P ラック	4	m			
EM-AEケーブル	1.2 mm- 30P ビット・天井	39	m			
EM-AEケーブル	1.2 mm- 30P FEP内 (PF・CD)	2	m			
計						

増築校舎		拡声設備				
名称	摘要	数量	単位	単価	金額	備考
電線管		1	式			別紙 00-0171
ねじなし電線管 (E)	露出配管 19mm	4	m			
合成樹脂製可とう電線管 (PF単層)	隠べい・埋込配管 16mm	39	m			
合成樹脂製可とう電線管 (PF単層)	隠べい・埋込配管 22mm	7	m			
合成樹脂製可とう電線管 (PF単層)	隠べい・埋込配管 28mm	7	m			
計						
ボックス類		1	式			別紙 00-0172
金属製アウトレットボックス(カバー付)	中四角 浅型 D44	28	個			
計						

増築校舎		誘導支援設備		インターホン		
名称	摘要	数量	単位	単価	金額	備考
ケーブル		1	式			別紙 00-0173
EM-AEケーブル	1.2 mm- 4C ビット・天井	39	m			
EM-AEケーブル	1.2 mm- 4C FEP内(PF・CD)	2	m			
計						
電線管		1	式			別紙 00-0174
合成樹脂製可とう電線管 (PF単層)	隠ぺい・埋込配管 16mm	2	m			
計						

増築校舎		誘導支援設備		トイレ等呼出		
名称	摘要	数量	単位	単価	金額	備考
ケーブル		1	式			別紙 00-0175
EM-AEケーブル	1.2 mm- 2C ビット・天井	14	m			
EM-AEケーブル	1.2 mm- 2C 管内	15	m			
EM-AEケーブル	1.2 mm- 3C ビット・天井	170	m			
EM-AEケーブル	1.2 mm- 3C 管内	11	m			
計						
電線管		1	式			別紙 00-0176
合成樹脂製可とう電線管 (PF単層)	隠ぺい・埋込配管 16mm	26	m			
計						
ホック類		1	式			別紙 00-0177
金属製アウトレットホック(カバー付)	中四角 浅型 D44	9	個			
計						



増築校舎		火災報知設備		自動火災報知		
名称	摘要	数量	単位	単価	金額	備考
ケーブル		1	式			別紙 00-0181
EM-HPケーブル	1.2 mm- 2C ビット・天井	21	m			
EM-HPケーブル	1.2 mm- 2C 管内	4	m			
EM-HPケーブル	1.2 mm- 2C FEP内 (PF・CD)	2	m			
EM-HPケーブル	1.2 mm- 4C ビット・天井	411	m			
EM-HPケーブル	1.2 mm- 4C 管内	2	m			
EM-HPケーブル	1.2 mm- 4C FEP内 (PF・CD)	14	m			
EM-HPケーブル	1.2 mm- 10P FEP内 (PF・CD)	4	m			
EM-HPケーブル	1.2 mm- 15P FEP内 (PF・CD)	4	m			
EM-HPケーブル	1.2 mm- 20P ビット・天井	42	m			
EM-HPケーブル	1.2 mm- 20P FEP内 (PF・CD)	3	m			
計						

増築校舎		火災報知設備		自動火災報知		
名称	摘要	数量	単位	単価	金額	備考
電線管		1	式			別紙 00-0182
ねじなし電線管 (E)	露出配管 19mm	6	m			
合成樹脂製可とう電線管 (PF単層)	隠べい・埋込配管 16mm	16	m			
合成樹脂製可とう電線管 (PF単層)	隠べい・埋込配管 28mm	15	m			
計						
ボックス類		1	式			別紙 00-0183
金属製アウトレットボックス(カバー付)	中四角 浅型 D44	3	個			
計						

増築校舎		火災報知設備		自動閉鎖		
名称	摘要	数量	単位	単価	金額	備考
ケーブル		1	式			別紙 00-0184
EM-HPケーブル	1.2 mm- 2C ビッド・天井	96	m			
EM-HPケーブル	1.2 mm- 2C FEP内 (PF・CD)	14	m			
EM-HPケーブル	1.2 mm- 3C ビッド・天井	197	m			
EM-HPケーブル	1.2 mm- 3C FEP内 (PF・CD)	22	m			
計						
電線管		1	式			別紙 00-0185
合成樹脂製可とう電線管 (PF単層)	隠べい・埋込配管 16mm	36	m			
計						

増築校舎		構内配電線路				
名称	摘要	数量	単位	単価	金額	備考
導入線		1	式			別紙 00-0186
導入線		16	m			
計						
電線		1	式			別紙 00-0187
600V耐燃性ホリゾン絶縁電線 (EM-IE)	3.5mm2	37	m			
600V耐燃性ホリゾン絶縁電線 (EM-IE) (PF管内)	3.5mm2	180	m			
600V耐燃性ホリゾン絶縁電線 (EM-IE)	5.5mm2	106	m			
600V耐燃性ホリゾン絶縁電線 (EM-IE) (PF管内)	5.5mm2	24	m			
600V耐燃性ホリゾン絶縁電線 (EM-IE) (PF管内)	8mm2	60	m			
600V耐燃性ホリゾン絶縁電線 (EM-IE)	14mm2	111	m			
600V耐燃性ホリゾン絶縁電線 (EM-IE) (PF管内)	14mm2	24	m			
600V耐燃性ホリゾン絶縁電線 (EM-IE)	22mm2	76	m			
600V耐燃性ホリゾン絶縁電線 (EM-IE)	60mm2	88	m			
計						

増築校舎		構内配電線路				
名称	摘要	数量	単位	単価	金額	備考
ケーブル		1	式			別紙 00-0188
6kV EM-CETケーブル	38mm2 管内	49	m			
6kV EM-CETケーブル	38mm2 FEP内 (PF・CD)	8	m			
EM-CETケーブル	14mm2 管内	2	m			
EM-CETケーブル	14mm2 FEP内 (PF・CD)	33	m			
EM-CETケーブル	14mm2 メッセン内	8	m			
EM-CETケーブル	38mm2 管内	24	m			
EM-CETケーブル	38mm2 ラック	25	m			
EM-CETケーブル	38mm2 FEP内 (PF・CD)	220	m			
EM-CETケーブル	38mm2 メッセン内	27	m			
EM-CETケーブル	60mm2 管内	12	m			
EM-CETケーブル	60mm2 ラック	25	m			
EM-CETケーブル	60mm2 FEP内 (PF・CD)	12	m			
EM-CETケーブル	60mm2 メッセン内	12	m			
EM-CETケーブル	200mm2 管内	12	m			

増築校舎		構内配電線路				
名称	摘要	数量	単位	単価	金額	備考
ケーブル		1	式			別紙 00-0188
EM-CETケーブル	200mm2 ラック	25	m			
EM-CETケーブル	200mm2 FEP内 (PF・CD)	12	m			
EM-CETケーブル	200mm2 メッセン内	12	m			
EM-CEEケーブル	1.25mm2- 2C FEP内 (PF・CD)	60	m			
EM-CEEケーブル	1.25mm2- 4C 管内	43	m			
EM-CEEケーブル	1.25mm2- 4C FEP内 (PF・CD)	8	m			
SOGケーブル取付	管内	6	m			
メッセンジャーワイヤ	38mm2 架空	19	m			
計						

増築校舎		構内配電線路					備考
名称	摘要	数量	単位	単価	金額		
電線管		1	式			別紙 00-0189	
波付硬質合成樹脂管(FEP)	(30)	68	m				
波付硬質合成樹脂管(FEP)	(40)	33	m				
波付硬質合成樹脂管(FEP)	(50)	58	m				
波付硬質合成樹脂管(FEP)	(65)	72	m				
波付硬質合成樹脂管(FEP)	(80)	109	m				
波付硬質合成樹脂管(FEP)	(100)	12	m				
厚鋼電線管(G)	露出配管 16mm	41	m				
厚鋼電線管(G)	露出配管 42mm	2	m				
厚鋼電線管(G)	露出配管 54mm	15	m				
厚鋼電線管(G)	露出配管 70mm	52	m				
厚鋼電線管(G)	露出配管 82mm	9	m				
厚鋼電線管(G)	露出配管 104mm	12	m				
電線管	HDZ 16 露出	2	m				
電線管	HDZ 28 露出	22	m				

増築校舎		構内配電線路					備考
名称	摘要	数量	単位	単価	金額		
電線管		1	式			別紙 00-0189	
電線管	HDZ 82 露出	16	m				
耐衝撃性硬質PVC管(HIVE)	(16) 地中	81	m				
耐衝撃性硬質PVC管(HIVE)	(16) 露出	5	m				
耐衝撃性硬質PVC管(HIVE)	(22) 地中	91	m				
耐衝撃性硬質PVC管(HIVE)	(22) 露出	13	m				
計							
配管接続材		1	式			別紙 00-0190	
二種金属製可とう電線管(電動機等接続)	17mm PVC被覆有・防水	3	か所				
二種金属製可とう電線管(電動機等接続)	30mm PVC被覆有・防水	1	か所				
二種金属製可とう電線管(電動機等接続)	50mm PVC被覆有・防水	1	か所				
二種金属製可とう電線管(電動機等接続)	63mm PVC被覆有・防水	3	か所				
計							





増築校舎		構内通信線路					備考
名称	摘要	数量	単位	単価	金額		
導入線		1	式			別紙 00-0196	
導入線		32	m				
計							
電線		1	式			別紙 00-0197	
600V耐燃性ホリゾン絶縁電線(EM-IE)	5.5mm2	160	m				
600V耐燃性ホリゾン絶縁電線(EM-IE)(PF管内)	5.5mm2	82	m				
計							
ケーブル		1	式			別紙 00-0198	
EM-AEケーブル	1.2 mm- 4C 管内	1	m				
EM-AEケーブル	1.2 mm- 4C FEP内(PF・CD)	61	m				
EM-AEケーブル	1.2 mm- 4C ラック	2	m				
計							

増築校舎		構内通信線路					備考
名称	摘要	数量	単位	単価	金額		
電線管		1	式			別紙 00-0199	
耐衝撃性硬質ビニル管(HIVE)	(16) 地中	154	m				
耐衝撃性硬質ビニル管(HIVE)	(16) 露出	6	m				
電線管	HDZ 16 露出	1	m				
電線管	HDZ 28 露出	32	m				
合成樹脂製可とう電線管 (PF単層)	隠ぺい・埋込配管 16mm	82	m				
波付硬質合成樹脂管(FEP)	(30)	61	m				
計							
ボックス類		1	式			別紙 00-0200	
露出スイッチボックス	19(E19, 16) 1個用1方出	1	個				
計							



増築校舎		発生材処理				
名称	摘要	数量	単位	単価	金額	備考
発生材積込		1	式			別紙 00-0203
金属類積込		14.7	m3			
廃ﾌﾞﾗﾝｸﾞ類積込		0.6	m3			
がれき積込		8.8	m3			
計						
発生材運搬		1	式			別紙 00-0204
金属類運搬		14.7	m3			
廃ﾌﾞﾗﾝｸﾞ類運搬		0.6	m3			
がれき運搬		8.8	m3			
計						

増築校舎		発生材処理				
名称	摘要	数量	単位	単価	金額	備考
発生材処分		1	式			別紙 00-0205
銅類処分	ｽｸﾗｯﾌﾟ 控除	1	式			
金属くず処分		3.9	t			
廃ﾌﾞﾗﾝｸﾞ類処分		0.7	t			
がれき処分		7.6	t			
産業廃棄物処理税		12.2	t			
計						





機械設備工事 別紙明細

371

長寿命化改良工事		給水設備				
名称	摘要	数量	単位	単価	金額	備考
防火区画貫通処理		1	式			別紙 00-0211
丸形貫通処理 (壁・床共用)	100	19	か所			
計						
はつり工事		1	式			別紙 00-0212
機械はつり(ダクトカッターによる配管用貫通口)	100～150mm 100mm	98	か所			
機械はつり(ダクトカッターによる配管用貫通口)	100～150mm 125mm	7	か所			
機械はつり(ダクトカッターによる配管用貫通口)	200mm程度 100mm	3	か所			
機械はつり(ダクトカッターによる配管用貫通口)	200mm程度 125mm	1	か所			
機械はつり(ダクトカッターによる配管用貫通口)	200mm程度 150mm	1	か所			
機械はつり(ダクトカッターによる配管用貫通口)	200mm程度 175mm	2	か所			
計						

機械設備工事 別紙明細

372

長寿命化改良工事		排水設備				
名称	摘要	数量	単位	単価	金額	備考
防火区画貫通処理		1	式			別紙 00-0213
丸形貫通処理 (壁・床共用)	100	33	か所			
計						
はつり工事		1	式			別紙 00-0214
機械はつり(ダクトカッターによる配管用貫通口)	100～150mm 100mm	60	か所			
機械はつり(ダクトカッターによる配管用貫通口)	100～150mm 125mm	50	か所			
機械はつり(ダクトカッターによる配管用貫通口)	100～150mm 150mm	32	か所			
機械はつり(ダクトカッターによる配管用貫通口)	500mm程度 100mm	4	か所			
機械はつり(ダクトカッターによる配管用貫通口)	500mm程度 125mm	2	か所			
機械はつり(ダクトカッターによる配管用貫通口)	500mm程度 150mm	1	か所			
機械はつり(ダクトカッターによる配管用貫通口)	200mm程度 100mm	1	か所			
計						











増築工事		空調和設備				
名称	摘要	数量	単位	単価	金額	備考
搬入費		1	式			別紙 00-0229
ACP-1-1 ビル用マルチエアコン室外機搬入費	冷房:56.0kW 暖房:63.0kW	1	台			
ACP-1-2 ビル用マルチエアコン室外機搬入費	冷房:40.0kW 暖房:45.0kW	1	台			
ACP-2 ビル用マルチエアコン室外機搬入費	冷房:77.5kW 暖房:90.0kW	1	台			
ACP-3 ビル用マルチエアコン室外機搬入費	冷房:73.0kW 暖房:82.5kW	1	台			
計						
室外機架台		1	式			別紙 00-0230
室外機架台	H-100*100*6*8(溶融亜鉛メッキ) アソカ共	4	組			
計						

増築工事		空調和設備				
名称	摘要	数量	単位	単価	金額	備考
冷媒分岐管		1	式			別紙 00-0231
冷媒分岐管	下流側室内機ユニット合計容量 P224未満	14	個			
冷媒分岐管	下流側室内機ユニット合計容量 P224-P330	13	個			
冷媒分岐管	下流側室内機ユニット合計容量 P330-P710	23	個			
冷媒分岐管	下流側室内機ユニット合計容量 P710以上	1	個			
計						
防火区画貫通処理		1	式			別紙 00-0232
丸形貫通処理 (壁・床共用)	100	35	か所			
計						
保温工事		1	式			別紙 00-0233
冷媒用 断熱材被覆銅管用 保温外装	6.35～38.10mm程度	15	m			
冷媒配管保温化粧 加		1	式			
計						





増築工事		給水設備		屋外		
名称	摘要	数量	単位	単価	金額	備考
保温工事		1	式			別紙 00-0239
給水管 保温	ガラスウール 屋外露出,浴室 ステンレス鋼板 20A	7	m			
給水管 保温	ガラスウール 屋外露出,浴室 ステンレス鋼板 50A	11	m			
給水管 保温	ガラスウール 屋外露出,浴室 ステンレス鋼板 100A	9	m			
計						
配管接続工事		1	式			別紙 00-0240
配管分岐 (樹脂管類) ・手間のみ	配管分岐 20A 保温無	1	か所			
配管分岐 (樹脂管類) ・手間のみ	配管分岐 30A 保温無	1	か所			
配管分岐 (樹脂管類) ・手間のみ	配管分岐 40A 保温無	2	か所			
配管分岐 (樹脂管類) ・手間のみ	配管分岐 50A 保温無	1	か所			
計						

増築工事		給水設備		屋外		
名称	摘要	数量	単位	単価	金額	備考
土工事		1	式			別紙 00-0241
根切り(機械)	バックホウ 0.28m3 排出ガス対策型 油圧式クローラ型	108	m3			
山砂		41.3	m3			
埋戻し	機械バックホウ 0.28m3 排出ガス対策型 油圧式クローラ型	66.3	m3			
建設発生土運搬	ダンプトラック 10t積級 バックホウ0.45m3 土砂 DID区間無し 10.0km以下	41.3	m3			
計						
受水槽架台		1	式			別紙 00-0242
受水槽架台	L-50*50*5t (SUS)	2	か所			
受水槽架台	L-50*50*5t (SUS)	2	か所			
受水槽架台	L-50*50*5t (SUS)	2	か所			
受水槽架台	L-50*50*5t (SUS)	4	か所			
受水槽架台	L-50*50*5t (SUS)	4	か所			
計						







機械設備工事 別紙明細

397

増築工事		撤去工事		給水設備		
名称	摘要	数量	単位	単価	金額	備考
保温材撤去		1	式			別紙 00-0250
給水管 保温撤去	ガラスウール 屋外露出,浴室 ステンレス鋼板 20A 再使用しない	10	m			
給水管 保温撤去	ガラスウール 屋外露出,浴室 ステンレス鋼板 40A 再使用しない	9	m			
給水管 保温撤去	ガラスウール 屋外露出,浴室 ステンレス鋼板 100A 再使用しない	6	m			
計						
アスファルト撤去工事		1	式			別紙 00-0251
カッター入れ	アスファルト	177	m			
アスファルトはつり		196	m <sup>2</sup>			
計						

機械設備工事 別紙明細

398

増築工事		発生材処理				
名称	摘要	数量	単位	単価	金額	備考
発生材運搬		1	式			別紙 00-0252
発生材運搬費	金属くず等	0.1	m3			
発生材運搬費	保温くず類	0.1	m3			
発生材運搬費	廃プラスチック類等	13.6	m3			
発生材運搬費	コンクリートがら	2.6	m3			
発生材運搬費	アスファルトがら	5.9	m3			
計						

増築工事		発生材処理				
名称	摘要	数量	単位	単価	金額	備考
発生材処分		1	式			別紙 00-0253
発生材処分費	金属くず等	0.5	t			
発生材処分費	保温くず類	0.1	t			
発生材処分費	廃プラスチック類等	15	t			
発生材処分費	コンクリートがら	6	t			
発生材処分費	アスファルトがら	13.8	t			
産廃処理税		35.3	t			
計						

名 称	摘 要	数 量	単 位	単 価	金 額	備 考
仮囲い	仮囲鉄板 H=2.0m 17ヶ月 運搬費共	120	m			
キャスター	W6.0m × H1.8m 17ヶ月 賃料、損料、施工費、運搬費含む	2	か所			
ガードフェンス	H=1.8m 柱脚固定具共 17ヶ月	5.5	m			
敷き鉄板	設置費、撤去費、整備費、賃料、運 搬費込 敷鉄板 1524 × 6096 × 22mm -	1,191	m <sup>2</sup>			
交通誘導警備員		1,200	人			
揚重機械費	ラフテリソクレーン	1	式			
環境測定	ハッシュ法 測定項目(ホルムアルデヒド、トルエン、エチルベ ンゼン、キシレン、スチレン、パラジクロロベンゼン ) 測定箇所：17か所	1	式			
広島県工事中情報 共有システム利用料		1	式			
計						