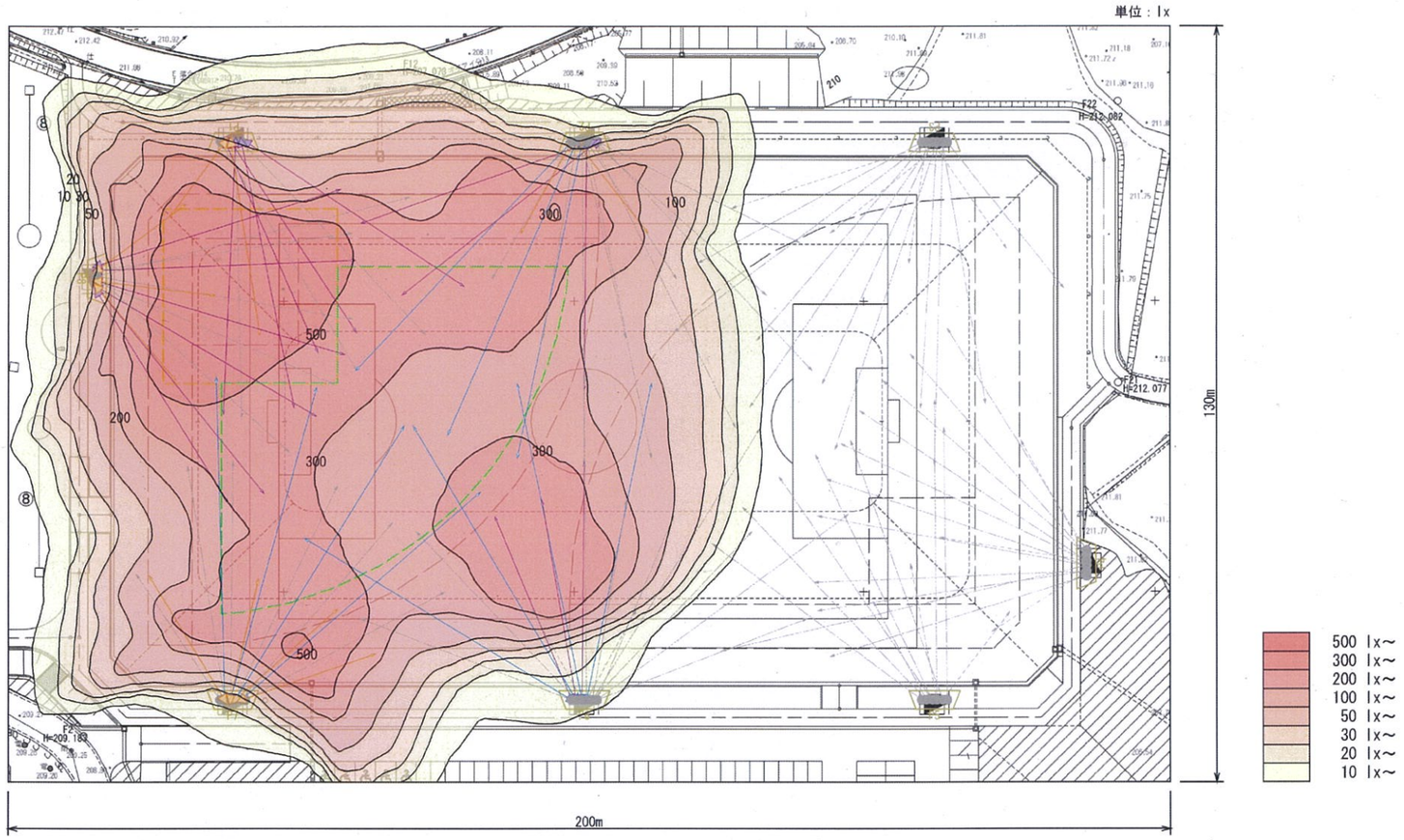


| | ------ | ------ |
|---|---|---|
| エリア | 内野エリア | 外野エリア |
| 平均照度 | 500≦ 639 lx | 300≦ 324 lx |
| 最小照度 | 386 lx | 255 lx |
| 最大照度 | 912 lx | 545 lx |
| 最小／平均 | 0.6≦0.605 | 0.5≦0.787 |
| 最小／最大 | 0.423 | 0.468 |

| 照明柱ごとの設置台数 | NYS30667K-LF2 | NYS30667K-LF2 | NYS30627K-LF2 | NYS30697K-LF2 | NYS30627K-LF2 | NYS30697K-LF2 | 合計台数 |
|---|---|---|---|---|---|---|---|
| P1 | 5 台 | 2 台 | 1 台 | 2 台 | 0 台 | 0 台 | 10 台 |
| P2 | 3 台 | 6 台 | 4 台 | 2 台 | 3 台 | 0 台 | 18 台 |
| P3 | 0 台 | 6 台 | 4 台 | 0 台 | 0 台 | 4 台 | 14 台 |
| P4 | 0 台 | 10 台 | 1 台 | 0 台 | 0 台 | 3 台 | 14 台 |
| P5 | 0 台 | 7 台 | 1 台 | 0 台 | 0 台 | 2 台 | 10 台 |
| P6 | 3 台 | 6 台 | 3 台 | 0 台 | 4 台 | 2 台 | 18 台 |
| P7 | 0 台 | 6 台 | 0 台 | 4 台 | 4 台 | 0 台 | 14 台 |
| P8 | 6 台 | 4 台 | 1 台 | 3 台 | 0 台 | 0 台 | 14 台 |

パターン7：ソフトボール南側

| 記事 | 設計年月日 | 工事名 | 令和8年度公園整備事業東広島運動公園<br>第二多目的グラウンド夜間照明設備設置工事（電気） | A1版 100%<br>A3版 50% | 図面No<br>E-19 |
|---|---|---|---|---|---|
| | | 図面名 | 照度分布図（参考図）（7） | 縮尺 — | |

単位：lx

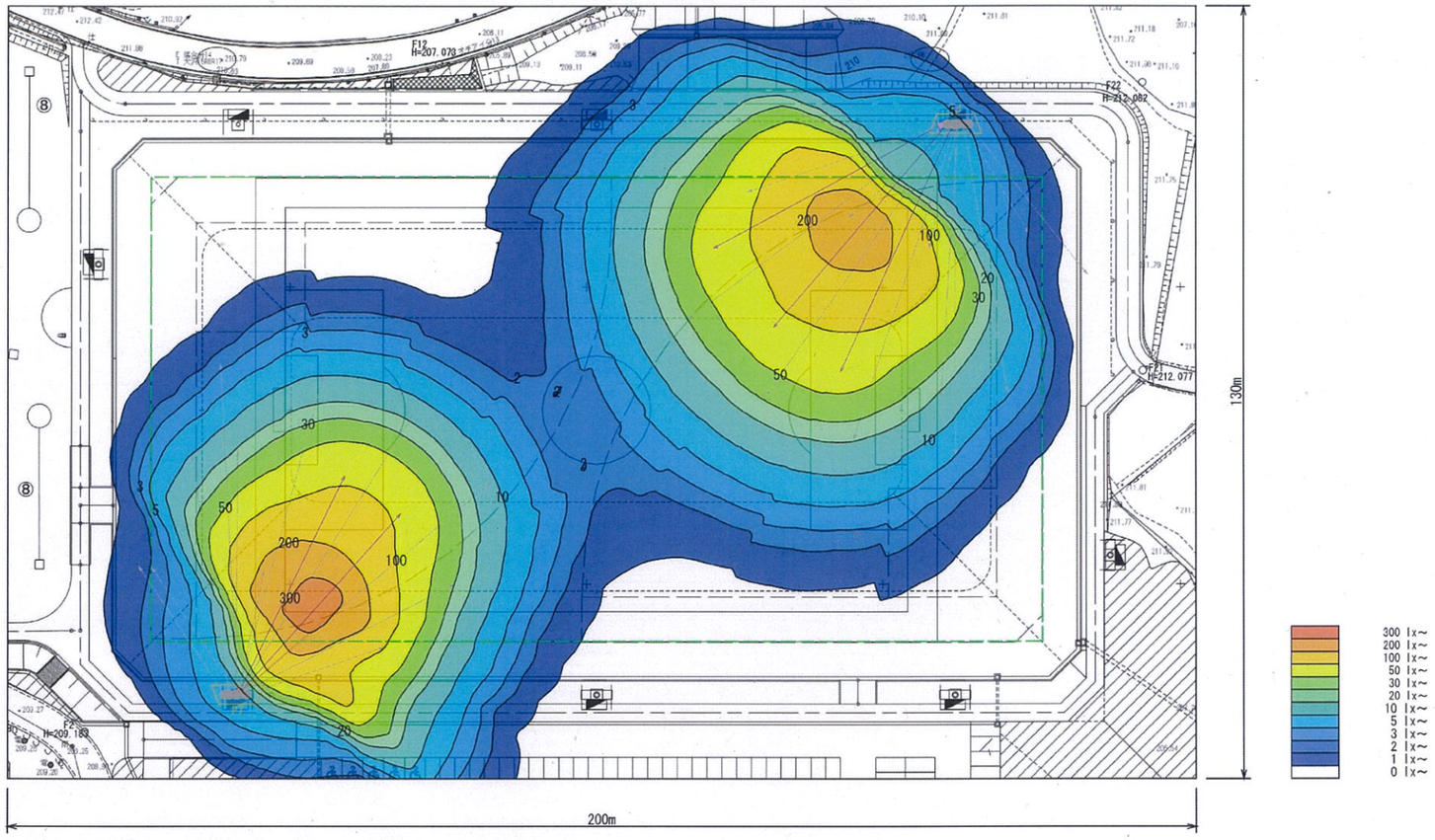


| | | | | | | |
|---|---|---|---|---|---|---|
| 器具品番 | 【MN】NYS30627K-LF2 | 【MN(消灯)】NYS30627K-LF2 | 【M(消灯)】NYS30667K-LF2 | 【M】NYS30667K-LF2 | 【W(消灯)】NYS30697K-LF2 | 【W】NYS30697K-LF2 |
| 器具種類 | 投光器アウルビームLED 対面対策・路肩仕様 中指角 | 投光器アウルビームLED 対面対策・歩道仕様 中指角 | 投光器アウルビームLED 対面対策・路肩仕様 下角 | 投光器アウルビームLED 対面対策・路肩仕様 中角 | 投光器アウルビームLED 対面対策・路肩仕様 五角 | 投光器アウルビームLED 対面対策・歩道仕様 五角 |
| ランプ | LED5000_85_101000 | LED5000_85_101000 | LED5000_85_101000 | LED5000_85_101000 | LED5000_85_101000 | LED5000_85_101000 |
| 全光束 | 101,000 lm | 101,000 lm | 101,000 lm | 101,000 lm | 101,000 lm | 101,000 lm |
| 保守率 | 0.81 | 0.81 | 0.81 | 0.81 | 0.81 | 0.81 |
| 器具コード | K0188778 | K0188778 | K0188777 | K0188777 | K0188776 | K0188776 |
| 取付高さ | -1.79769313486232E+308 m | 19.9 m | 19.9 m | 19.9 m | 19.9 m | 19.9 m |
| 取付台数 | 0 台 | 8 台 | 7 台 | 5 台 | 7 台 | 1 台 |

| エリア | グラウンド全体 |
|---|---|
| 平均照度 | 32.7 lx |
| 最小照度 | 0.2 lx |
| 最大照度 | 335.9 lx |
| 最小／平均 | 0.005 |
| 最小／最大 | 0.001 |

パターン８：残置

| 記事 | 設計年月日 | 工事名 | 令和8年度公園整備事業東広島運動公園<br>第二多目的グラウンド夜間照明設備設置工事（電気） | A１版 100%<br>A３版 50% | 図面No<br>E-20 |
|---|---|---|---|---|---|
| | | 図面名 | 照度分布図（参考図）（8） | 縮尺 — | |

単位：lx

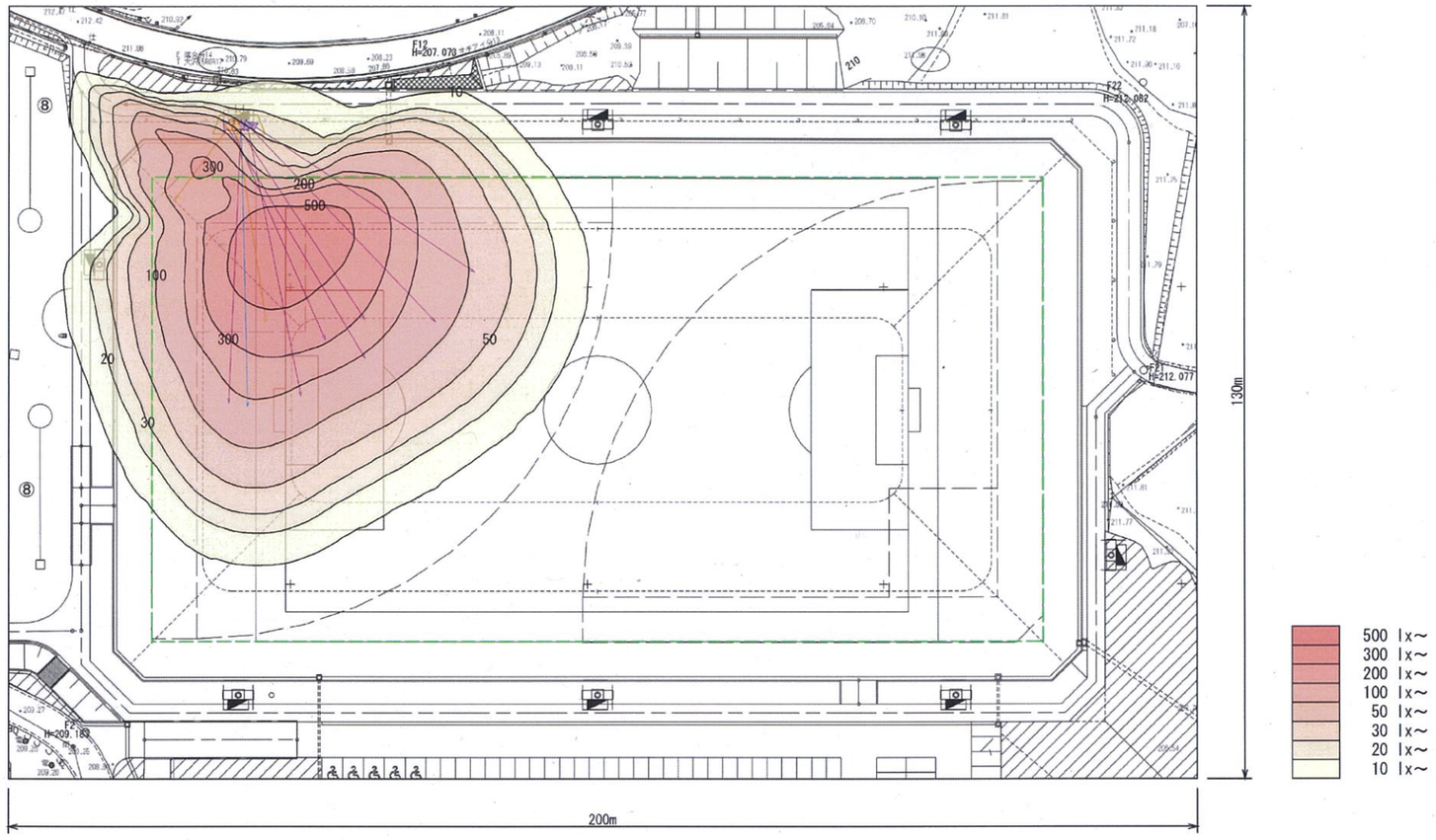


| | | | |
|---|---|---|---|
| 器具品番 | 【M】NYS30667K-LF2 | 【MN】NYS30627K-LF2 | 【W】NYS30697K-LF2 |
| 器具種類 | 投光器アウルビームER 光害対策・防眩仕様 中角 | 投光器アウルビームER 光害対策・防眩仕様 中狭角 | 投光器アウルビームER 光害対策・防眩仕様 広角 |
| ランプ | LED5000_85_101000 | LED5000_85_101000 | LED5000_85_101000 |
| 全光束 | 101,000 lm | 101,000 lm | 101,000 lm |
| 保守率 | 0.81 | 0.81 | 0.81 |
| 器具コード | K0188777 | K0188778 | K0188776 |
| 取付高さ | 18.58～19.38 m | 19.38 m | 18.58 m |
| 取付台数 | 7 台 | 1 台 | 2 台 |

| エリア | グラウンド全体 |
|---|---|
| 平均照度 | 56.4 lx |
| 最小照度 | 0.1 lx |
| 最大照度 | 717.8 lx |
| 最小／平均 | 0.001 |
| 最小／最大 | 0.000 |

| 照明柱ごとの設置台数 | NYS30667K-LF2 | NYS30627K-LF2 | NYS30697K-LF2 | 合計台数 |
|---|---|---|---|---|
| P1 | 7 台 | 1 台 | 2 台 | 10 台 |

パターン9：P1

| 記事 | 設計年月日 | 工事名 | 令和8年度公園整備事業東広島運動公園<br>第二多目的グラウンド夜間照明設備設置工事（電気） | A1版 100%<br>A3版 50% | 図面No<br>E-21 |
|---|---|---|---|---|---|
| | | 図面名 | 照度分布図（参考図）（9） | 縮尺 — | |

単位：lx

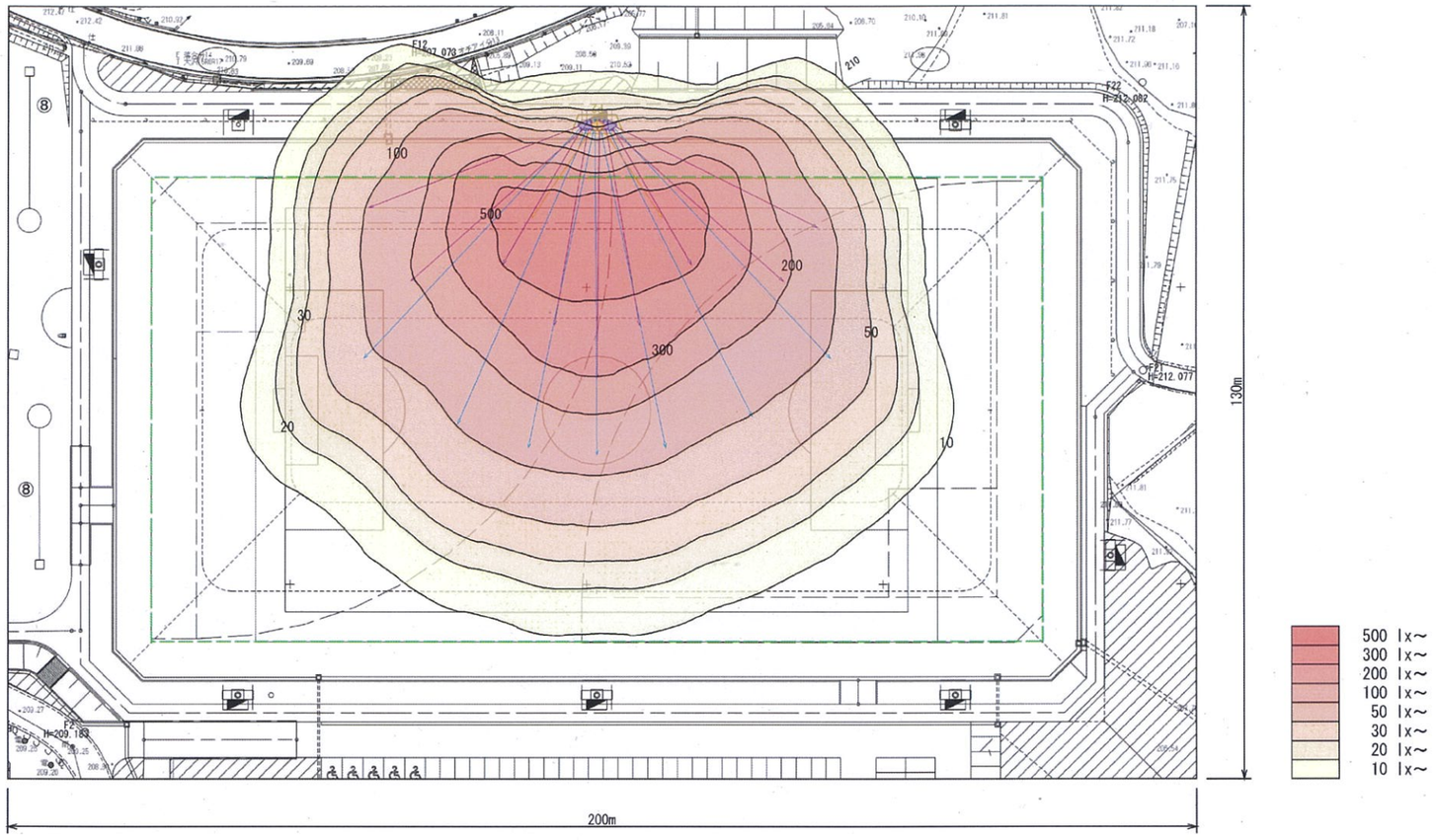


| | ←→ | ←→ | ←→ |
|---|---|---|---|
| 器具品番 | 【MN】NYS30627K-LF2 | 【M】NYS30667K-LF2 | 【W】NYS30697K-LF2 |
| 器具種類 | 投光器アウルビームER 光害対策・防眩仕様 中枝角 | 投光器アウルビームER 光害対策・防眩仕様 中角 | 投光器アウルビームER 光害対策・防眩仕様 広角 |
| ランプ | LED5000_85_101000 | LED5000_85_101000 | LED5000_85_101000 |
| 全光束 | 101,000 lm | 101,000 lm | 101,000 lm |
| 保守率 | 0.81 | 0.81 | 0.81 |
| 器具コード | K0188778 | K0188777 | K0188776 |
| 取付高さ | 19.38～20.18 m | 18.58～19.38 m | 18.58 m |
| 取付台数 | 7 台 | 9 台 | 2 台 |

| | ------ |
|---|---|
| エリア | グラウンド全体 |
| 平均照度 | 102 lx |
| 最小照度 | 1 lx |
| 最大照度 | 740 lx |
| 最小／平均 | 0.006 |
| 最小／最大 | 0.001 |

| 照明柱ごとの設置台数 | NYS30627K-LF2 | NYS30667K-LF2 | NYS30697K-LF2 | 合計台数 |
|---|---|---|---|---|
| P2 | 7 台 | 9 台 | 2 台 | 18 台 |

パターン１０：Ｐ２

| 記事 | 設計年月日 | 工事名 | 令和8年度公園整備事業東広島運動公園<br>第二多目的グラウンド夜間照明設備設置工事（電気） | Ａ１版 100%<br>Ａ３版 50% | 図面Ｎｏ |
|---|---|---|---|---|---|
| | | 図面名 | 照度分布図（参考図）（10） | 縮 尺 — | E-22 |

単位：lx

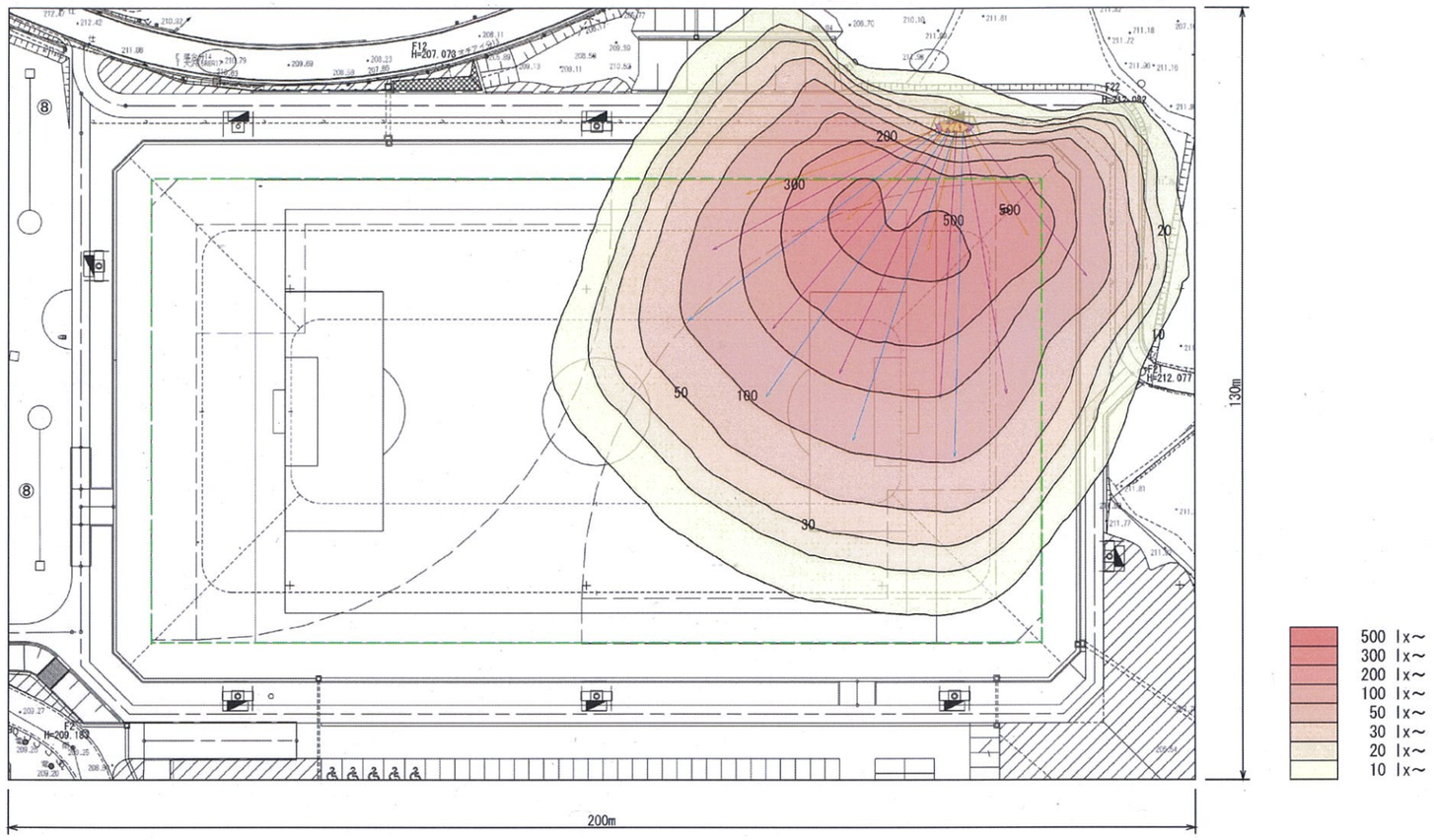


| | 【MN】NYS30627K-LF2 | 【M】NYS30667K-LF2 | 【W】NYS30697K-LF2 |
|---|---|---|---|
| 器具品番 | 【MN】NYS30627K-LF2 | 【M】NYS30667K-LF2 | 【W】NYS30697K-LF2 |
| 器具種類 | 投光器アウルビームER 光害対策・防眩仕様 中検角 | 投光器アウルビームER 光害対策・防眩仕様 中角 | 投光器アウルビームER 光害対策・防眩仕様 広角 |
| ランプ | LED5000_85_101000 | LED5000_85_101000 | LED5000_85_101000 |
| 全光束 | 101,000 lm | 101,000 lm | 101,000 lm |
| 保守率 | 0.81 | 0.81 | 0.81 |
| 器具コード | K0188778 | K0188777 | K0188776 |
| 取付高さ | 20.18 m | 19.38 m | 18.58 m |
| 取付台数 | 4 台 | 6 台 | 4 台 |

| | |
|---|---|
| エリア | グラウンド全体 |
| 平均照度 | 70.5 lx |
| 最小照度 | 0.1 lx |
| 最大照度 | 621.9 lx |
| 最小／平均 | 0.001 |
| 最小／最大 | 0.000 |

| 照明柱ごとの設置台数 | NYS30627K-LF2 | NYS30667K-LF2 | NYS30697K-LF2 | 合計台数 |
|---|---|---|---|---|
| P3 | 4 台 | 6 台 | 4 台 | 14 台 |

パターン１１：Ｐ３

| 記事 | 設計年月日 | 工事名 | 令和8年度公園整備事業東広島運動公園<br>第二多目的グラウンド夜間照明設備設置工事（電気） | Ａ１版 100%<br>Ａ３版 50% | 図面Ｎｏ |
|---|---|---|---|---|---|
| | | 図面名 | 照度分布図（参考図）（11） | 縮 尺 — | E-23 |

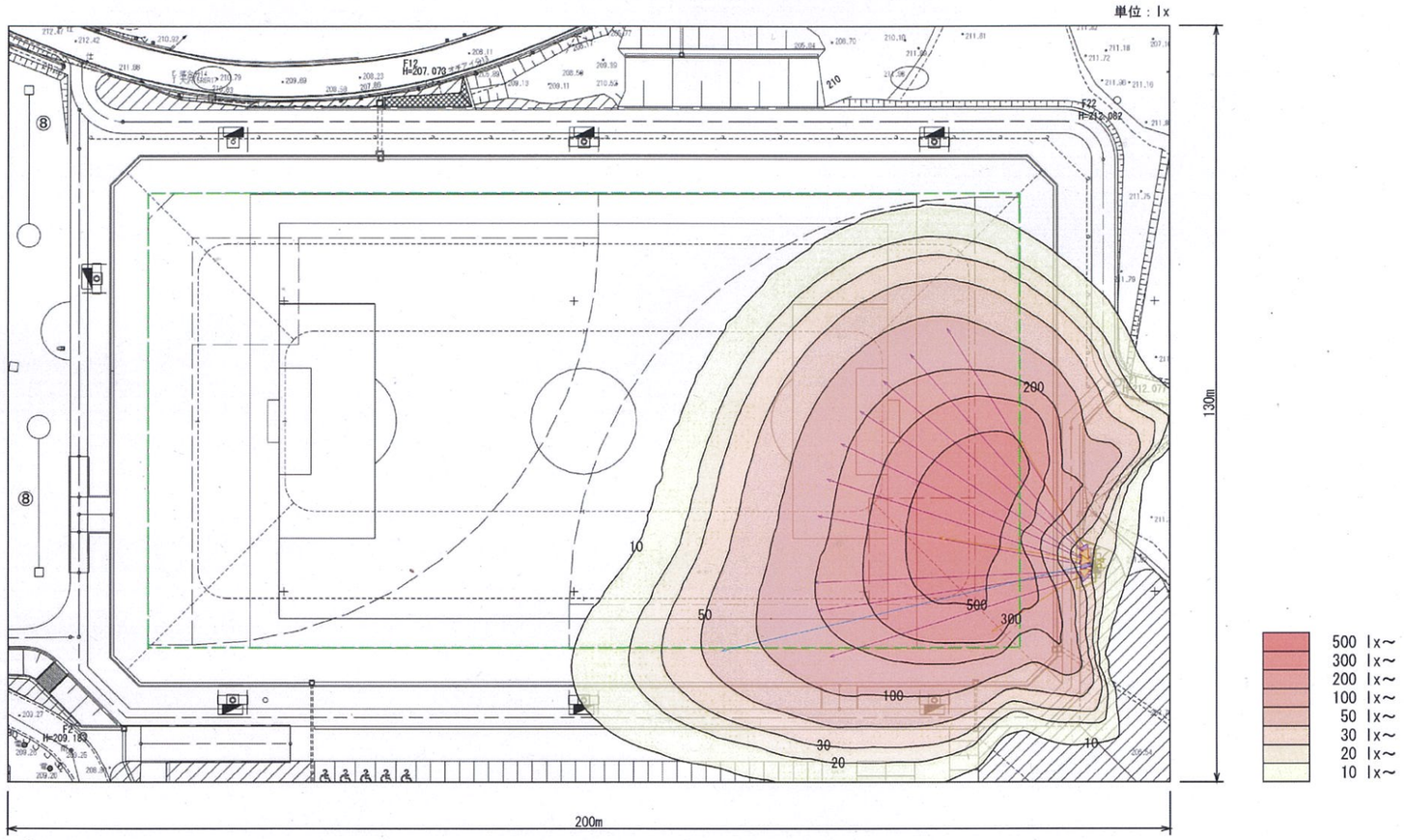


| | ←→ | ←→ | ←→ |
|---|---|---|---|
| 器具品番 | 【M】NYS30667K-LF2 | 【MN】NYS30627K-LF2 | 【W】NYS30697K-LF2 |
| 器具種類 | 投光器アウルビームER 光害対策・防眩仕様 中角 | 投光器アウルビームER 光害対策・防眩仕様 中狭角 | 投光器アウルビームER 光害対策・防眩仕様 広角 |
| ランプ | LED5000_85_101000 | LED5000_85_101000 | LED5000_85_101000 |
| 全光束 | 101,000 lm | 101,000 lm | 101,000 lm |
| 保守率 | 0.81 | 0.81 | 0.81 |
| 器具コード | K0188777 | K0188778 | K0188776 |
| 取付高さ | 18.58～20.18 m | 20.18 m | 18.58 m |
| 取付台数 | 10 台 | 1 台 | 3 台 |

| | ------ |
|---|---|
| エリア | グラウンド全体 |
| 平均照度 | 67.6 lx |
| 最小照度 | 0.1 lx |
| 最大照度 | 730.7 lx |
| 最小／平均 | 0.001 |
| 最小／最大 | 0.000 |

| 照明柱ごとの設置台数 | NYS30667K-LF2 | NYS30627K-LF2 | NYS30697K-LF2 | 合計台数 |
|---|---|---|---|---|
| P4 | 10 台 | 1 台 | 3 台 | 14 台 |

パターン１２：Ｐ４

| 記事 | | 設計年月日 | 工事名 | 令和8年度公園整備事業東広島運動公園<br>第二多目的グラウンド夜間照明設備設置工事（電気） | Ａ１版 100%<br>Ａ３版 50% | 図面Ｎｏ |
|---|---|---|---|---|---|---|
| | | | 図面名 | 照度分布図（参考図）（12） | 縮 尺 — | E-24 |

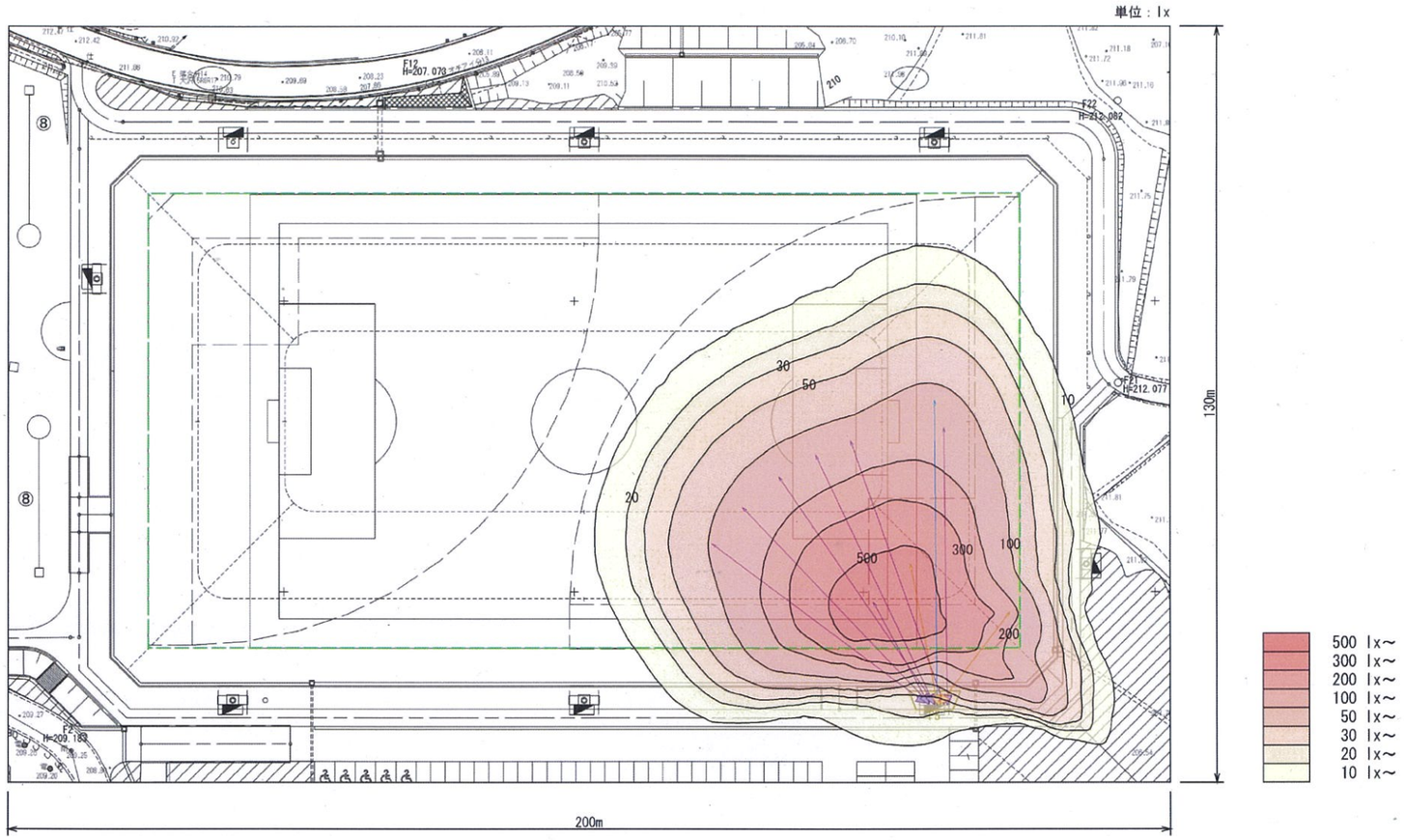


| | 【M】NYS30667K-LF2 | 【MN】NYS30627K-LF2 | 【W】NYS30697K-LF2 |
|---|---|---|---|
| 器具品番 | 【M】NYS30667K-LF2 | 【MN】NYS30627K-LF2 | 【W】NYS30697K-LF2 |
| 器具種類 | 投光器アウルビームER 光害対策・防眩仕様 中角 | 投光器アウルビームER 光害対策・防眩仕様 中狭角 | 投光器アウルビームER 光害対策・防眩仕様 広角 |
| ランプ | LED5000_85_101000 | LED5000_85_101000 | LED5000_85_101000 |
| 全光束 | 101,000 lm | 101,000 lm | 101,000 lm |
| 保守率 | 0.81 | 0.81 | 0.81 |
| 器具コード | K0188777 | K0188778 | K0188776 |
| 取付高さ | 18.58～19.38 m | 19.38 m | 18.58 m |
| 取付台数 | 7 台 | 1 台 | 2 台 |

| | |
|---|---|
| エリア | グラウンド全体 |
| 平均照度 | 54.5 lx |
| 最小照度 | 0.1 lx |
| 最大照度 | 744.8 lx |
| 最小／平均 | 0.001 |
| 最小／最大 | 0.000 |

| 照明柱ごとの設置台数 | NYS30667K-LF2 | NYS30627K-LF2 | NYS30697K-LF2 | 合計台数 |
|---|---|---|---|---|
| P5 | 7 台 | 1 台 | 2 台 | 10 台 |

パターン１３：Ｐ５

| 記事 | 設計年月日 | 工事名 | 令和8年度公園整備事業東広島運動公園<br>第二多目的グラウンド夜間照明設備設置工事（電気） | Ａ１版 100%<br>Ａ３版 50% | 図面Ｎｏ |
|---|---|---|---|---|---|
| | | 図面名 | 照度分布図（参考図）（13） | 縮 尺 — | E-25 |

単位：lx

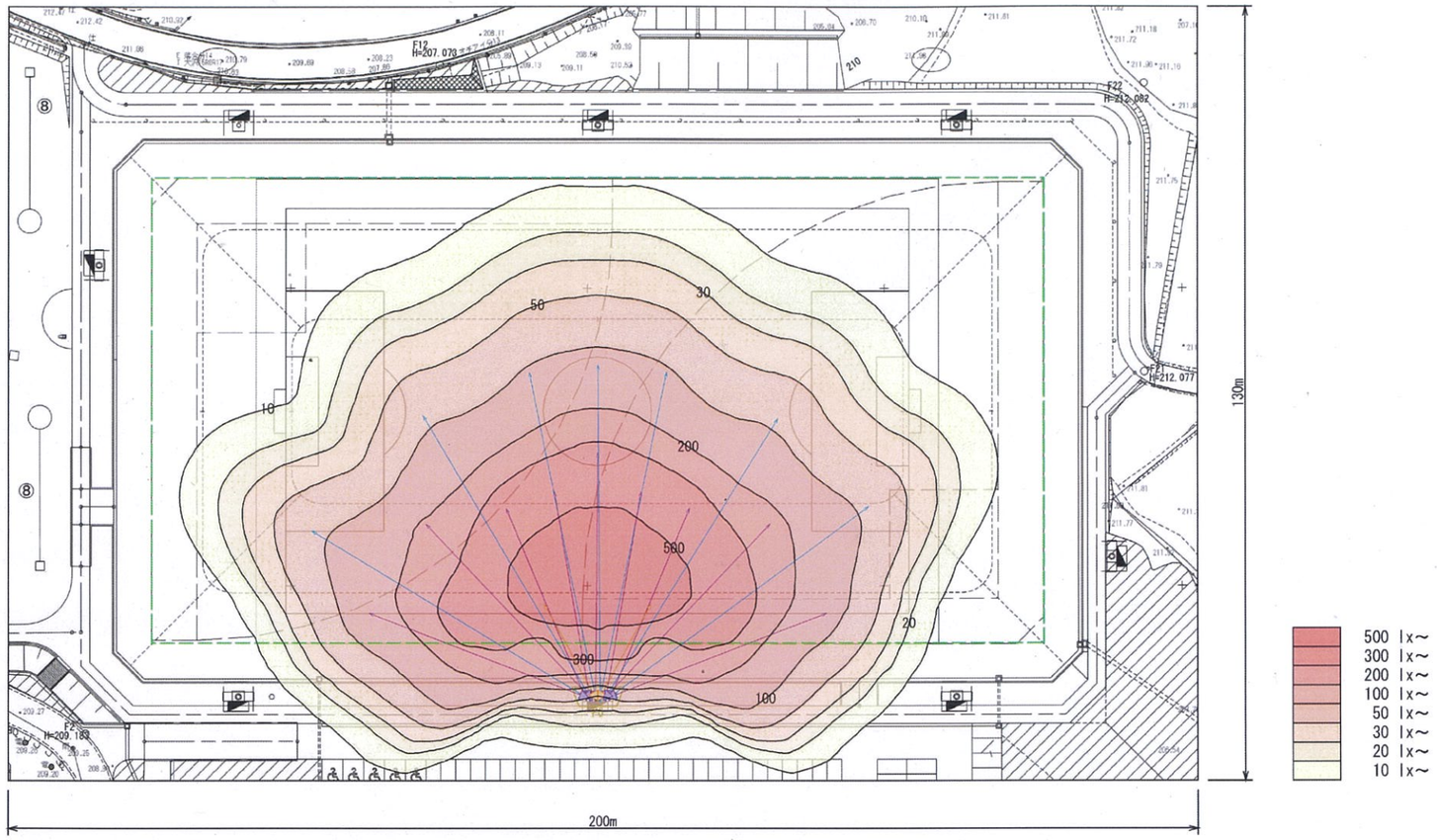


| | | | |
|---|---|---|---|
| 器具品番 | 【MN】NYS30627K-LF2 | 【M】NYS30667K-LF2 | 【W】NYS30697K-LF2 |
| 器具種類 | 投光器アウルビームER 光害対策・防眩仕様 中狭角 | 投光器アウルビームER 光害対策・防眩仕様 中角 | 投光器アウルビームER 光害対策・防眩仕様 広角 |
| ランプ | LED5000_85_101000 | LED5000_85_101000 | LED5000_85_101000 |
| 全光束 | 101,000 lm | 101,000 lm | 101,000 lm |
| 保守率 | 0.81 | 0.81 | 0.81 |
| 器具コード | K0188778 | K0188777 | K0188776 |
| 取付高さ | 19.38～20.18 m | 18.58～19.38 m | 18.58 m |
| 取付台数 | 7 台 | 9 台 | 2 台 |

| | |
|---|---|
| エリア | グラウンド全体 |
| 平均照度 | 101 lx |
| 最小照度 | 1 lx |
| 最大照度 | 753 lx |
| 最小／平均 | 0.005 |
| 最小／最大 | 0.001 |

| 照明柱ごとの設置台数 | NYS30627K-LF2 | NYS30667K-LF2 | NYS30697K-LF2 | 合計台数 |
|---|---|---|---|---|
| P6 | 7 台 | 9 台 | 2 台 | 18 台 |

パターン１４：Ｐ６

| | | | | |
|---|---|---|---|---|
| 記事 | | 設計年月日 | 工事名 令和8年度公園整備事業東広島運動公園 第二多目的グラウンド夜間照明設備設置工事（電気） | A1版 100% A3版 50% |
| | | | 図面名 照度分布図（参考図）（14） | 縮尺 — |

図面No. E-26

単位：lx

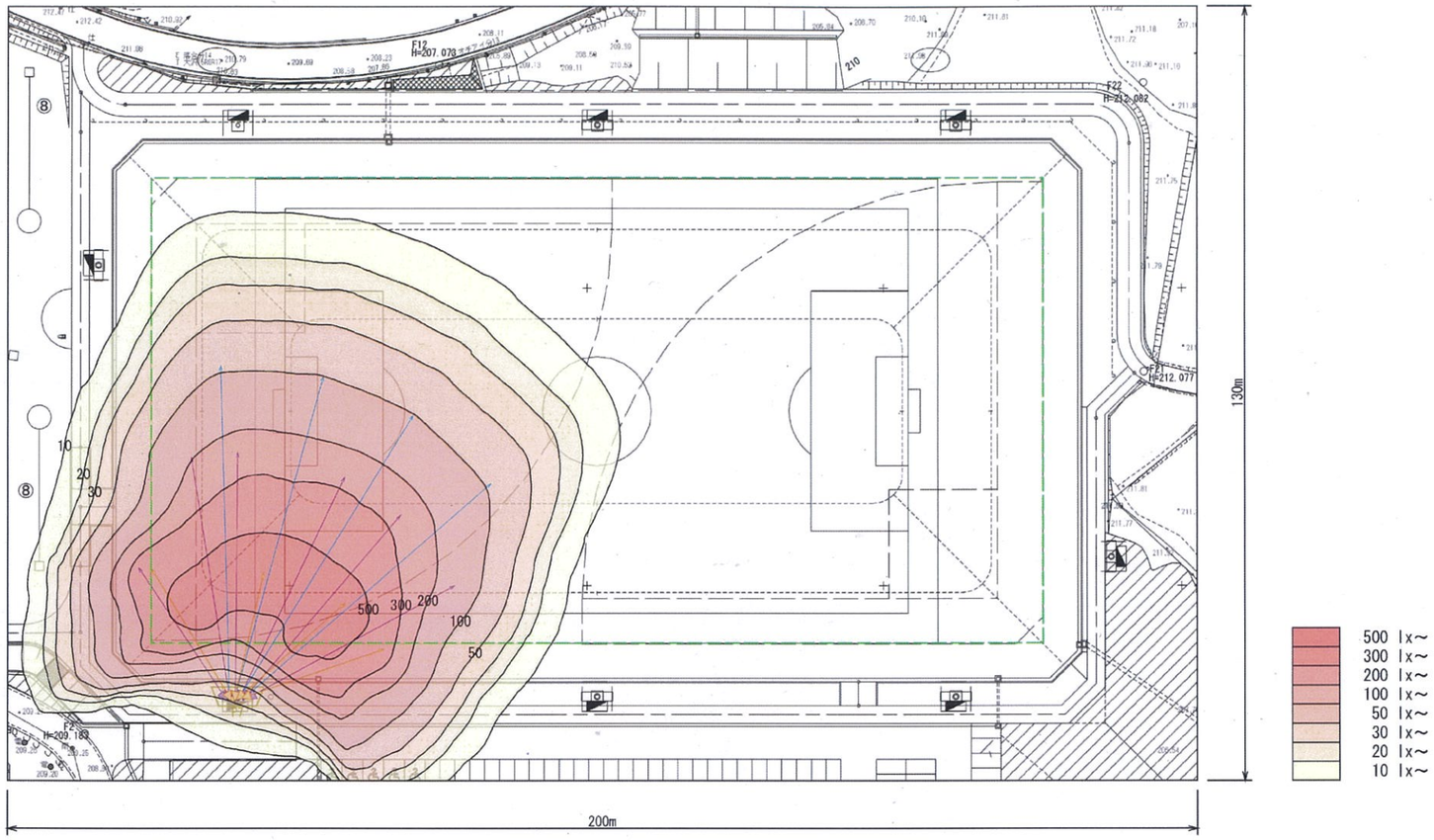


| | | | |
|---|---|---|---|
| 器具品番 | 【MN】NYS30627K-LF2 | 【M】NYS30667K-LF2 | 【W】NYS30697K-LF2 |
| 器具種類 | 投光器アウルビームER 光害対策・防眩仕様 中検角 | 投光器アウルビームER 光害対策・防眩仕様 中角 | 投光器アウルビームER 光害対策・防眩仕様 広角 |
| ランプ | LED5000_85_101000 | LED5000_85_101000 | LED5000_85_101000 |
| 全光束 | 101,000 lm | 101,000 lm | 101,000 lm |
| 保守率 | 0.81 | 0.81 | 0.81 |
| 器具コード | K0188778 | K0188777 | K0188776 |
| 取付高さ | 20.18 m | 19.38 m | 18.58 m |
| 取付台数 | 4 台 | 6 台 | 4 台 |

| | |
|---|---|
| エリア | グラウンド全体 |
| 平均照度 | 69.1 lx |
| 最小照度 | 0.1 lx |
| 最大照度 | 703.8 lx |
| 最小／平均 | 0.001 |
| 最小／最大 | 0.000 |

| 照明柱ごとの設置台数 | NYS30627K-LF2 | NYS30667K-LF2 | NYS30697K-LF2 | 合計台数 |
|---|---|---|---|---|
| P7 | 4 台 | 6 台 | 4 台 | 14 台 |

パターン１５：Ｐ７

| 記事 | 設計年月日 | 工事名 | 令和8年度公園整備事業東広島運動公園<br>第二多目的グラウンド夜間照明設備設置工事（電気） | Ａ１版 100%<br>Ａ３版 50% | 図面Ｎｏ |
|---|---|---|---|---|---|
| | | 図面名 | 照度分布図（参考図）（15） | 縮 尺 — | E-27 |

単位：lx

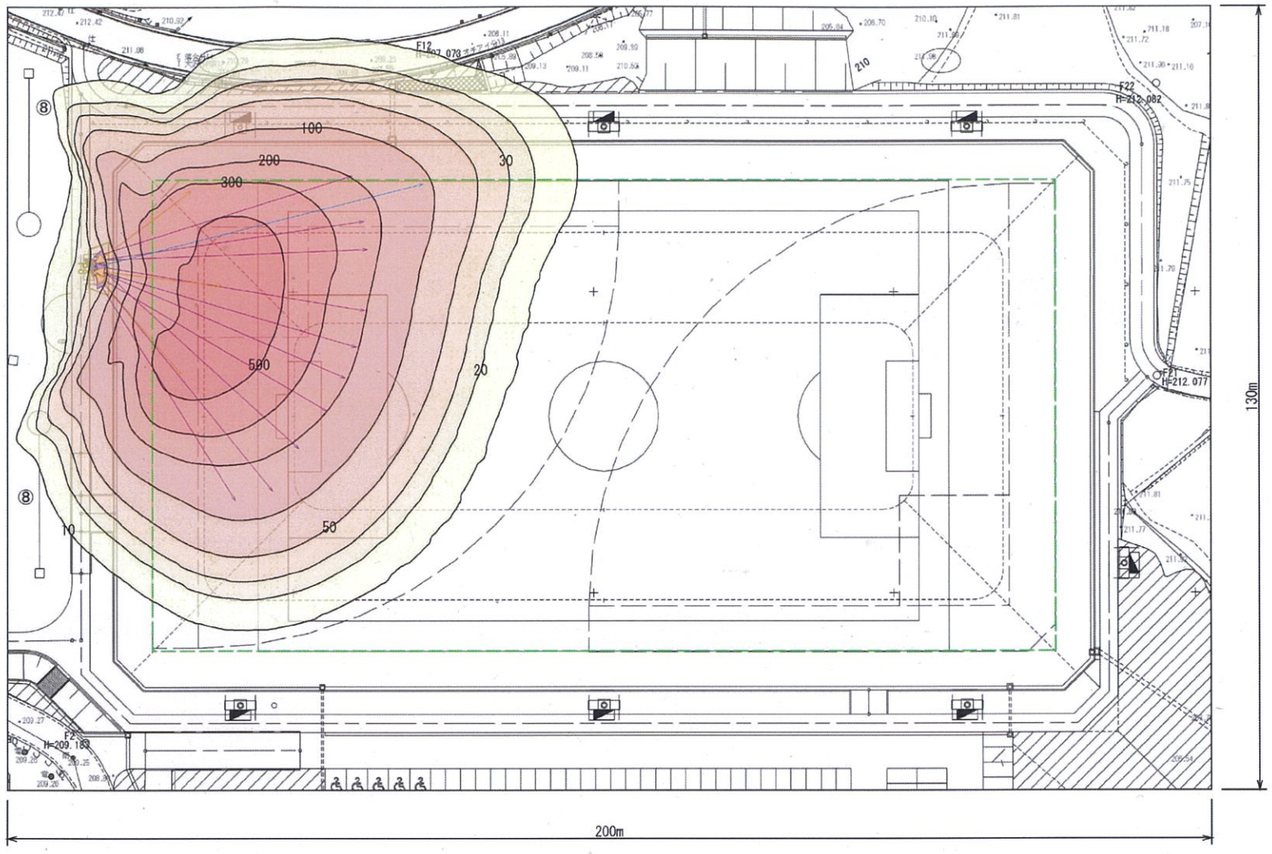


| | | | |
|---|---|---|---|
| 器具品番 | 【M】NYS30667K-LF2 | 【MN】NYS30627K-LF2 | 【W】NYS30697K-LF2 |
| 器具種類 | 投光器アウルビームER 光害対策・防眩仕様 中角 | 投光器アウルビームER 光害対策・防眩仕様 中狭角 | 投光器アウルビームER 光害対策・防眩仕様 広角 |
| ランプ | LED5000_85_101000 | LED5000_85_101000 | LED5000_85_101000 |
| 全光束 | 101,000 lm | 101,000 lm | 101,000 lm |
| 保守率 | 0.81 | 0.81 | 0.81 |
| 器具コード | K0188777 | K0188778 | K0188776 |
| 取付高さ | 18.58～20.18 m | 20.18 m | 18.58 m |
| 取付台数 | 10 台 | 1 台 | 3 台 |

| エリア | グラウンド全体 |
|---|---|
| 平均照度 | 70.8 lx |
| 最小照度 | 0.1 lx |
| 最大照度 | 798.5 lx |
| 最小／平均 | 0.001 |
| 最小／最大 | 0.000 |

| 照明柱ごとの設置台数 | NYS30667K-LF2 | NYS30627K-LF2 | NYS30697K-LF2 | 合計台数 |
|---|---|---|---|---|
| P8 | 10 台 | 1 台 | 3 台 | 14 台 |

パターン16：P8

| 記事 | 設計年月日 | 工事名 令和8年度公園整備事業東広島運動公園 第二多目的グラウンド夜間照明設備設置工事（電気） | A1版 100% A3版 50% | 図面No E-28 |
|---|---|---|---|---|
| | | 図面名 照度分布図（参考図）（16） | 縮尺 — | |

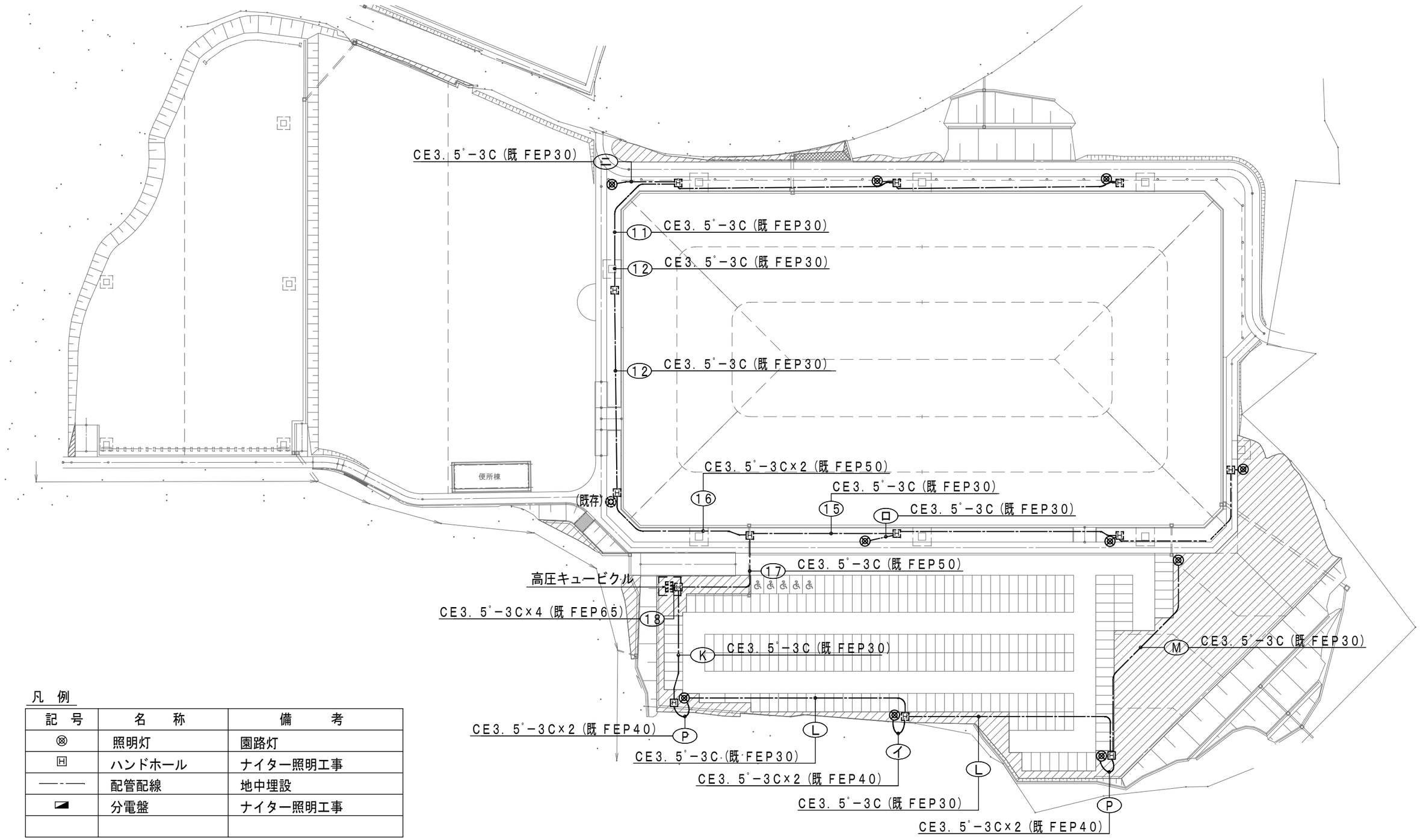


凡　例

| 記　号 | 名　　称 | 備　　考 |
|---|---|---|
| ⊗ | 照明灯 | 園路灯 |
| H | ハンドホール | ナイター照明工事 |
| ——-—— | 配管配線 | 地中埋設 |
| ◪ | 分電盤 | ナイター照明工事 |
| | | |

注記：配線ケーブル３Ｃの内１Ｃはアース線とする。

| 記事 | | 設計年月日 | 工事名 令和8年度公園整備事業東広島運動公園 第二多目的グラウンド夜間照明設備設置工事(電気) | Ａ１版 100% Ａ３版 50% | 図面No. E-29 |
|---|---|---|---|---|---|
| | | | 図面名 園路照明配線図 | 縮　尺 1/500 | |

## 園路照明灯
（標準）

ポール灯詳細図

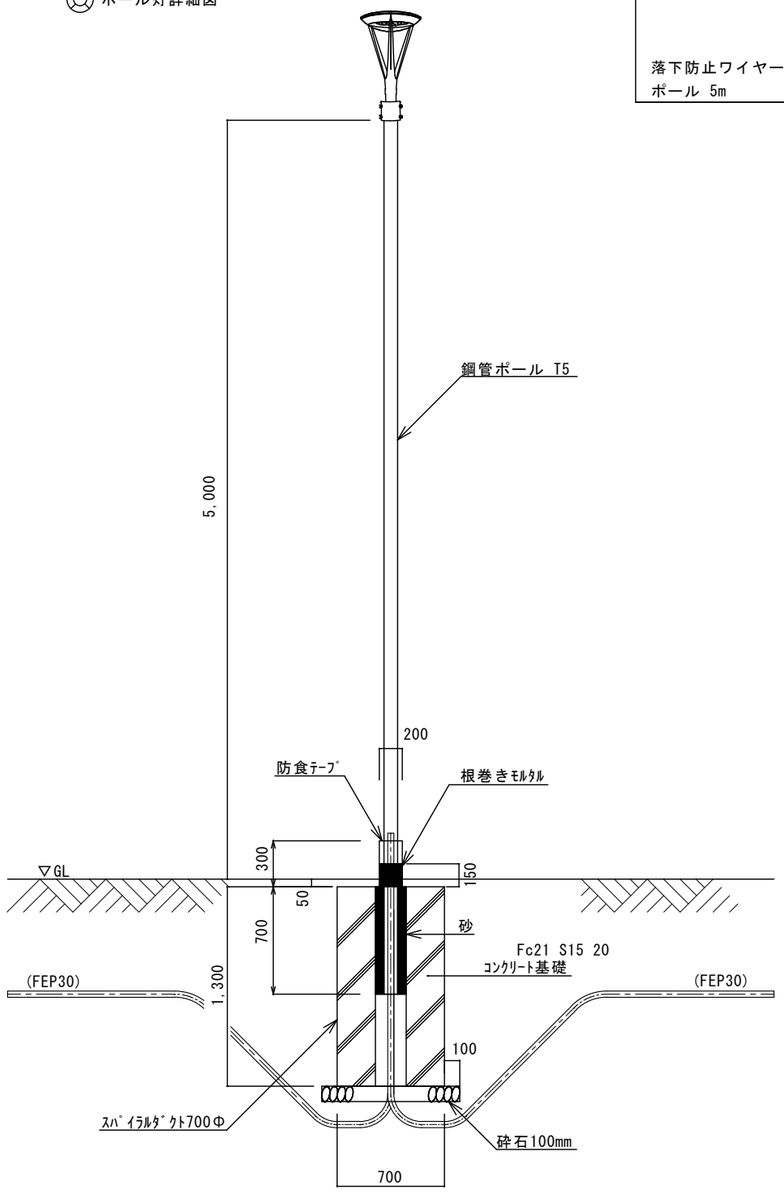


| ＬＥＤ街路灯　水銀灯２５０形相当 | |
|---|---|
| 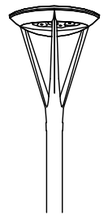 | |
| 落下防止ワイヤー付 | 本体:NNY22521LF9　同等品 |
| ポール 5m | ﾎﾟｰﾙ:YD5070K　同等品 |

## 園路照明灯
（スピーカー・カメラ添架）

ポール灯詳細図

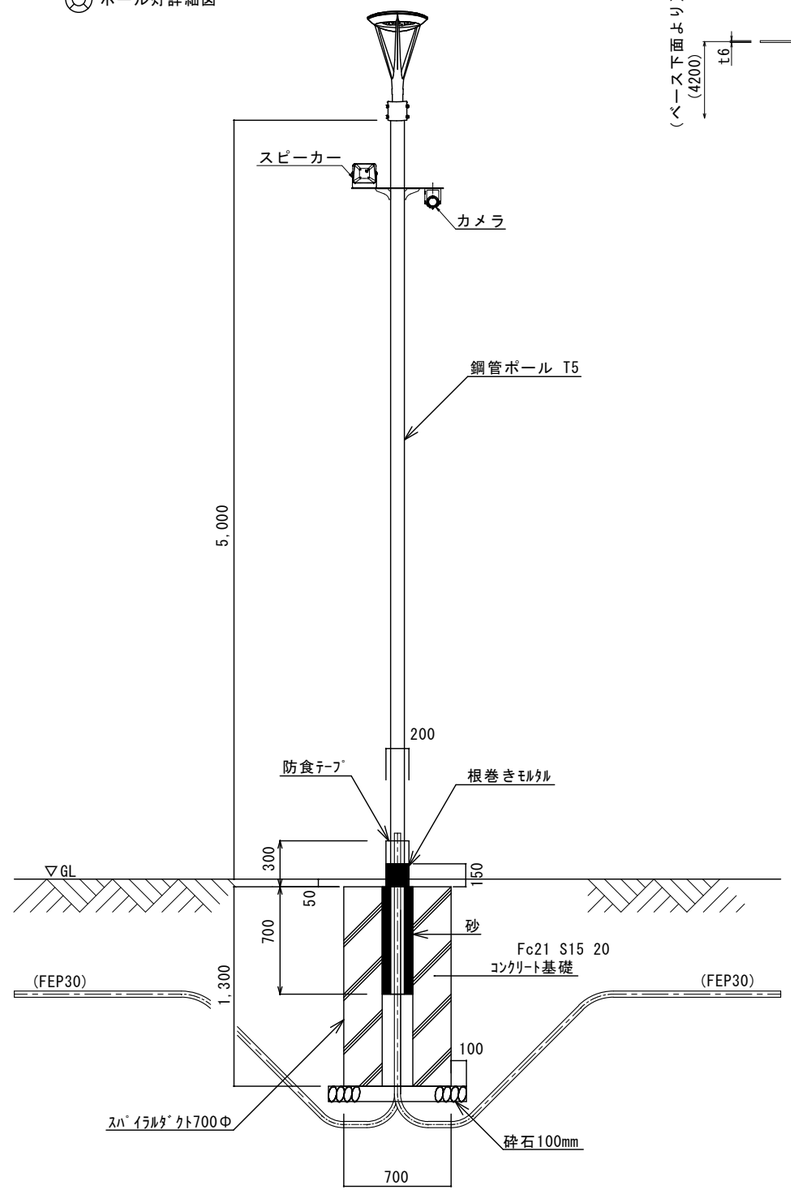


## スピーカー・カメラ取付台詳細 1：10

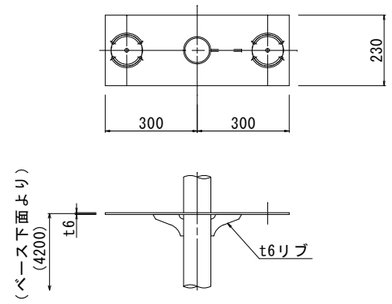


| | | | | | |
|---|---|---|---|---|---|
| 記事 | | 設計年月日 | 工事名　令和8年度公園整備事業東広島運動公園<br>第二多目的グラウンド夜間照明設備設置工事（電気） | Ａ１版　100%<br>Ａ３版　50% | 図面Ｎｏ |
| | | | 図面名　園路照明姿図 | 縮　尺<br>1/20 | E-30 |

## 放送設備　システム系統図

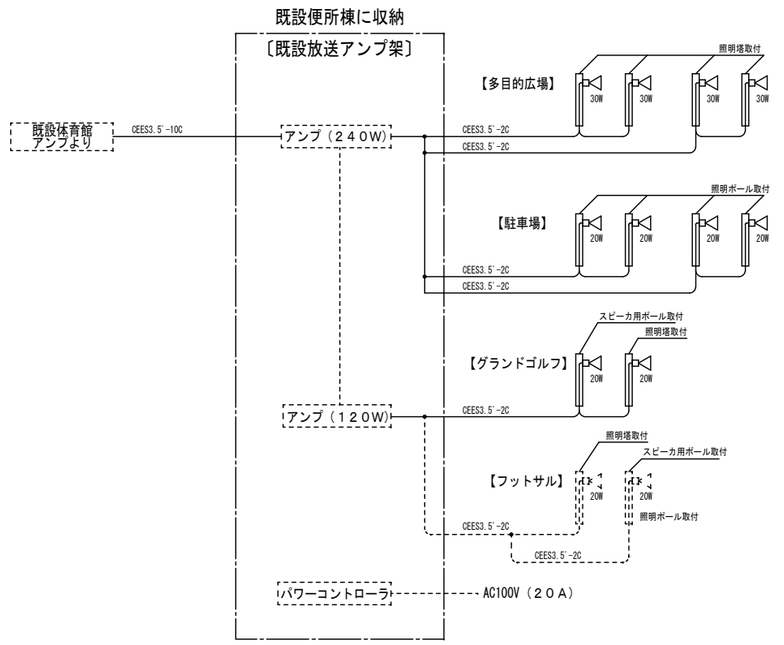


## ＩＴＶ設備 システム系統図

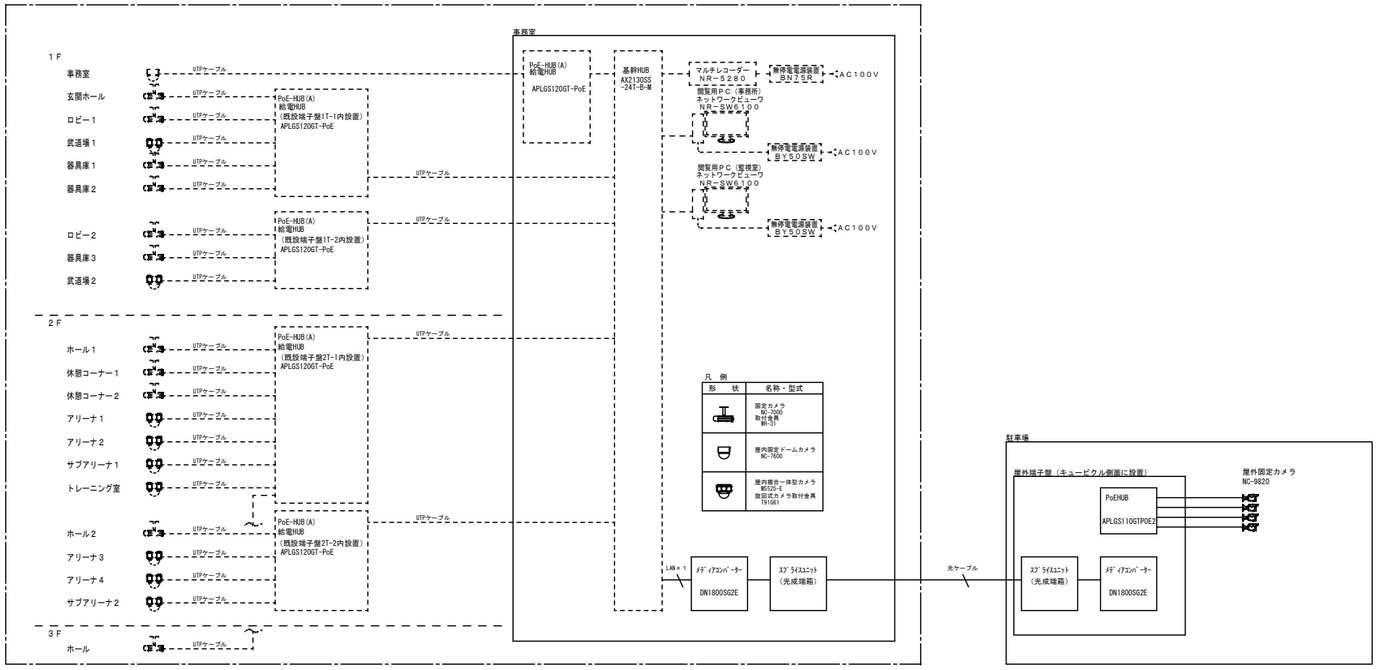


## 屋外固定カメラ　NC-9820

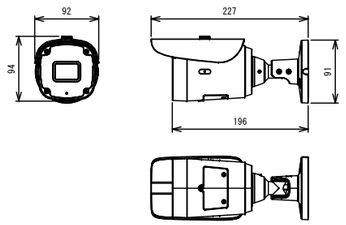


| | |
|---|---|
| 撮像素子 | １／２．９型ＣＭＯＳセンサー |
| 映像サイズ | フルＨＤ／ＨＤ／ＨＶＧＡＷ |
| 焦点距離 | ２．８～１２mm |
| 画角 | 水平：９４°～３３°、垂直：５１°～１９° |
| 動画圧縮方式 | Ｈ．２６５／Ｈ．２６４ |
| デイナイト機能 | あり |
| 赤外線照明 | あり |
| 最低被写体照度 | カラー：０．０９ｌｕｘ、白黒：０．００８ｌｕｘ |
| コマ数 | 最大３０フレーム／秒 |
| ネットワーク | １００ＢＡＳＥ－ＴＸ |
| 電源 | ＰｏＥ（ＩＥＥＥ８０２．３ａｆ準拠、Ｃｌａｓｓ０） |
| 質量 | 約０．８２ｋｇ |
| 環境条件 | 温度：－３０～＋５０℃<br>湿度：３０～８５％ＲＨ |
| 保護等級 | ＩＰ６６、ＩＫ１０準拠 |

## 屋外端子盤　ARA-20-68D

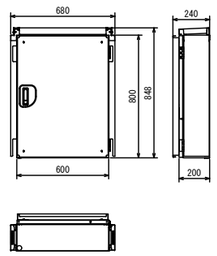


| | |
|---|---|
| 形式 | 屋外用 |
| 塗装色 | ライトベージュ（5Y7/1） |
| 製品質量 | 17.1ｋｇ |

## 光成端箱　SPM-SA4-SC

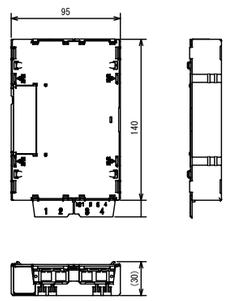


| | |
|---|---|
| 設置場所 | 屋内用 |
| 色 | Nホワイトグレー(N8.5) |
| 材質 | PP樹脂 |

## 給電HUB　GS110GTPOE2

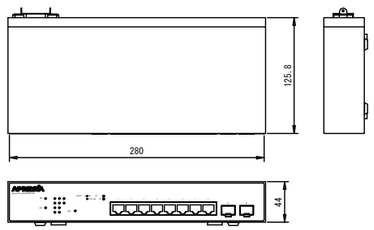


| | |
|---|---|
| インターフェース | 1000BASE-X　2 |
| | 10BASE-T/100BASE-TX/1000BASE-T　8 |
| スイッチ容量 | 20Gbps |
| スループット | 14.9Mbps |
| PoE | 8ポート |
| 消費電力 | 最大189W |
| 動作温度 | 0℃～50℃ |
| 動作湿度 | 10～90RH |
| 電源 | AC100～120V±10% 200～240V±10% |

## メディアコンバーター　DN1800SG2E

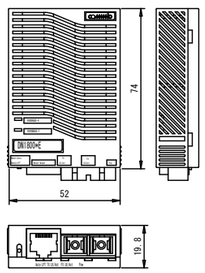


| | |
|---|---|
| 伝送速度 | 1000Mbps |
| 伝送方式 | 全二重方式 |
| 適合コネクタ | SCコネクタ |
| 性能保証温度 | -10℃～55℃ |
| 質量 | 95g |

| | | | | |
|---|---|---|---|---|
| 記事 | | 設計年月日 | 工事名　令和8年度公園整備事業東広島運動公園<br>第二多目的グラウンド夜間照明設備設置工事（電気） | Ａ１版　100%<br>Ａ３版　50% |
| | | | 図面名　放送・ITV機器図 | 縮　尺　1/1 |

図面Ｎｏ　E-31

## スピーカー柱外形図　1/20

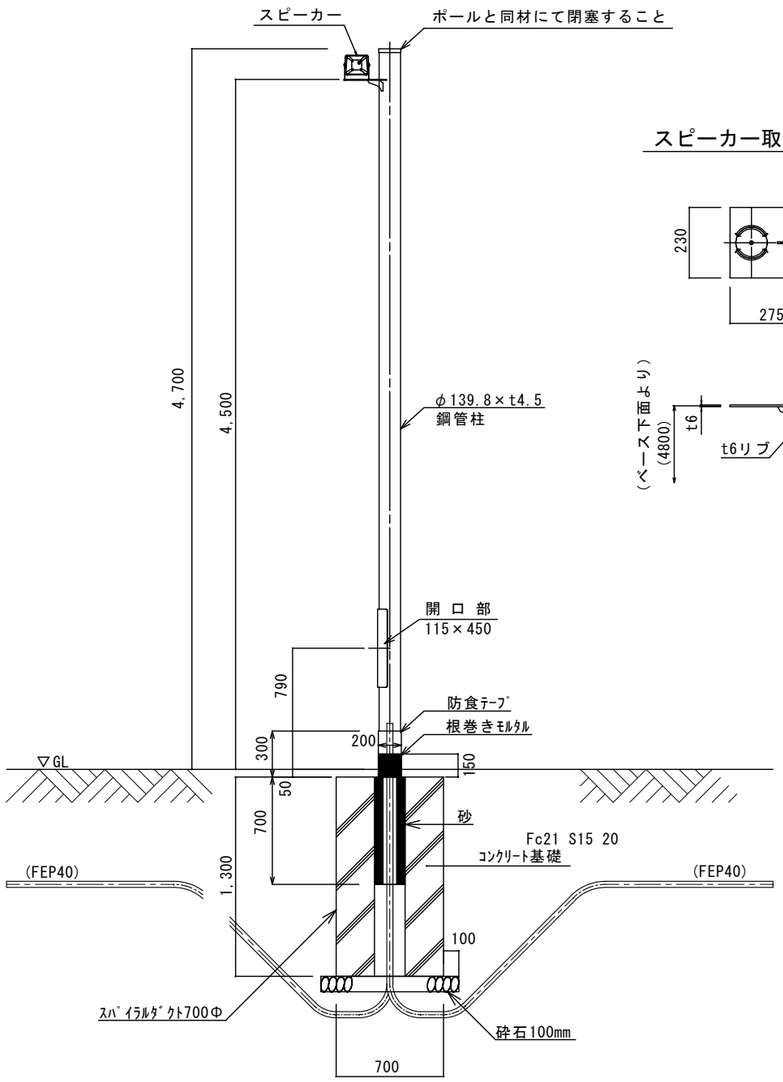


## スピーカー取付台詳細　1/10

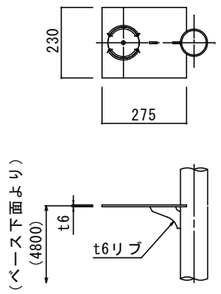


## ポール機器取付図　※型番は参考とする

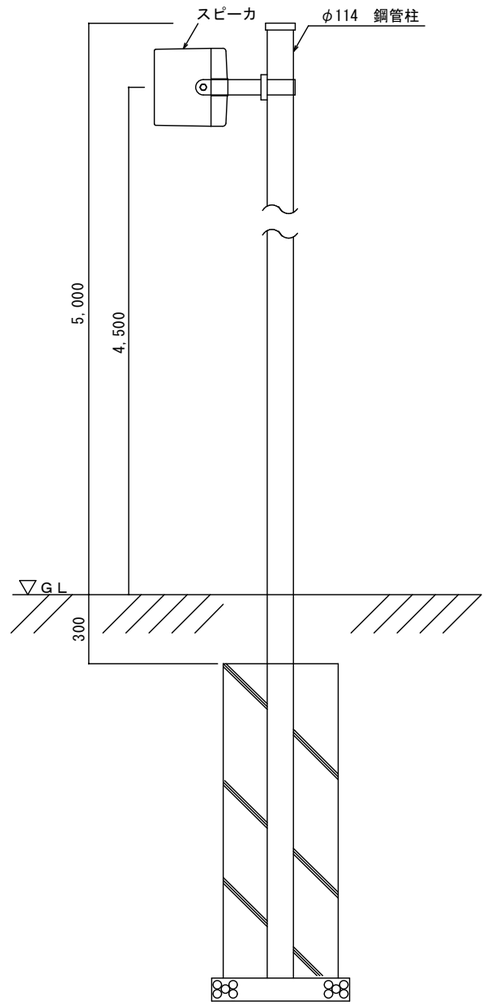


| | |
|---|---|
| 30W | ソフトホーンスピーカー（２０W） |
| 20W | ソフトホーンスピーカー（３０W） |

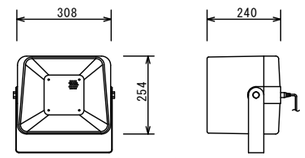


＊ポール取付金具共

| | |
|---|---|
| スピーカーユニット | 12 cm防滴型コーンスピーカー |
| 定格入力 | 30 W |
| 出力音圧レベル | 101 dB/W (1 m) |
| 周波数特性 | 150 Hz～15 kHz |
| 入力インピーダンス | 1 kΩ (10 W)、500 Ω (20 W)、330 Ω (30 W) |
| 防水保護等級 | IPX4 準拠 (JIS C 0920-2003) |
| 指向角度 | 水平：近距離80°～遠距離50°、垂直：60° |
| 質　量 | 4.2 kg |

| | | | | |
|---|---|---|---|---|
| 記事 | | 設計年月日 | 工事名　令和8年度公園整備事業東広島運動公園<br>第二多目的グラウンド夜間照明設備設置工事（電気） | A１版　100%<br>A３版　50% | 図面No<br>E-32 |
| | | | 図面名<br>スピーカー取付け支柱外形図 | 縮　尺<br>— | |

# 中央管理室配管配線図

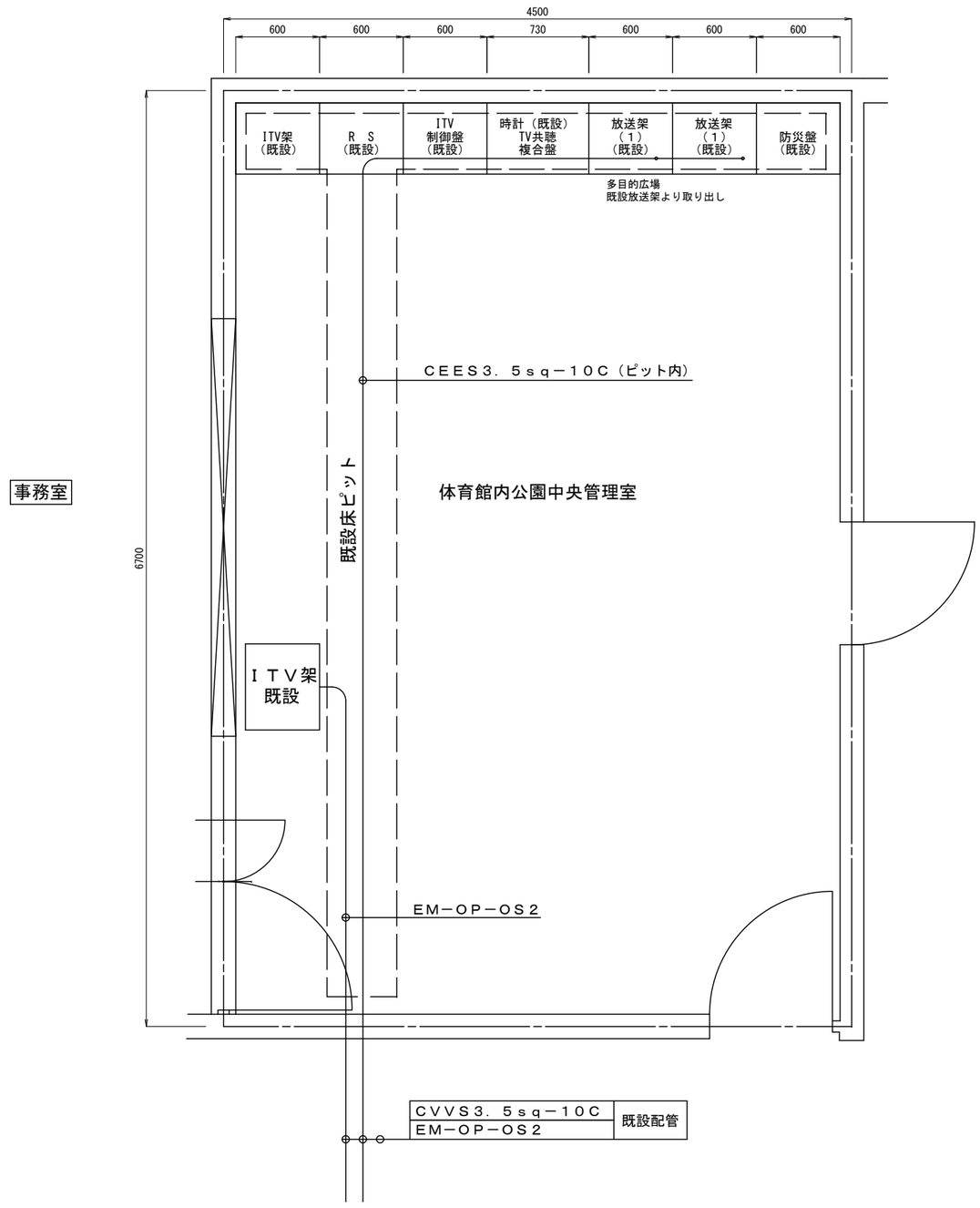


| | | | | | |
|---|---|---|---|---|---|
| 記事 | | 設計年月日 | 工事名 令和8年度公園整備事業東広島運動公園 第二多目的グラウンド夜間照明設備設置工事（電気） | A1版 100% A3版 50% | 図面No E-33 |
| | | | 図面名 中央管理室配管配線図 | 縮尺 1/20 | |

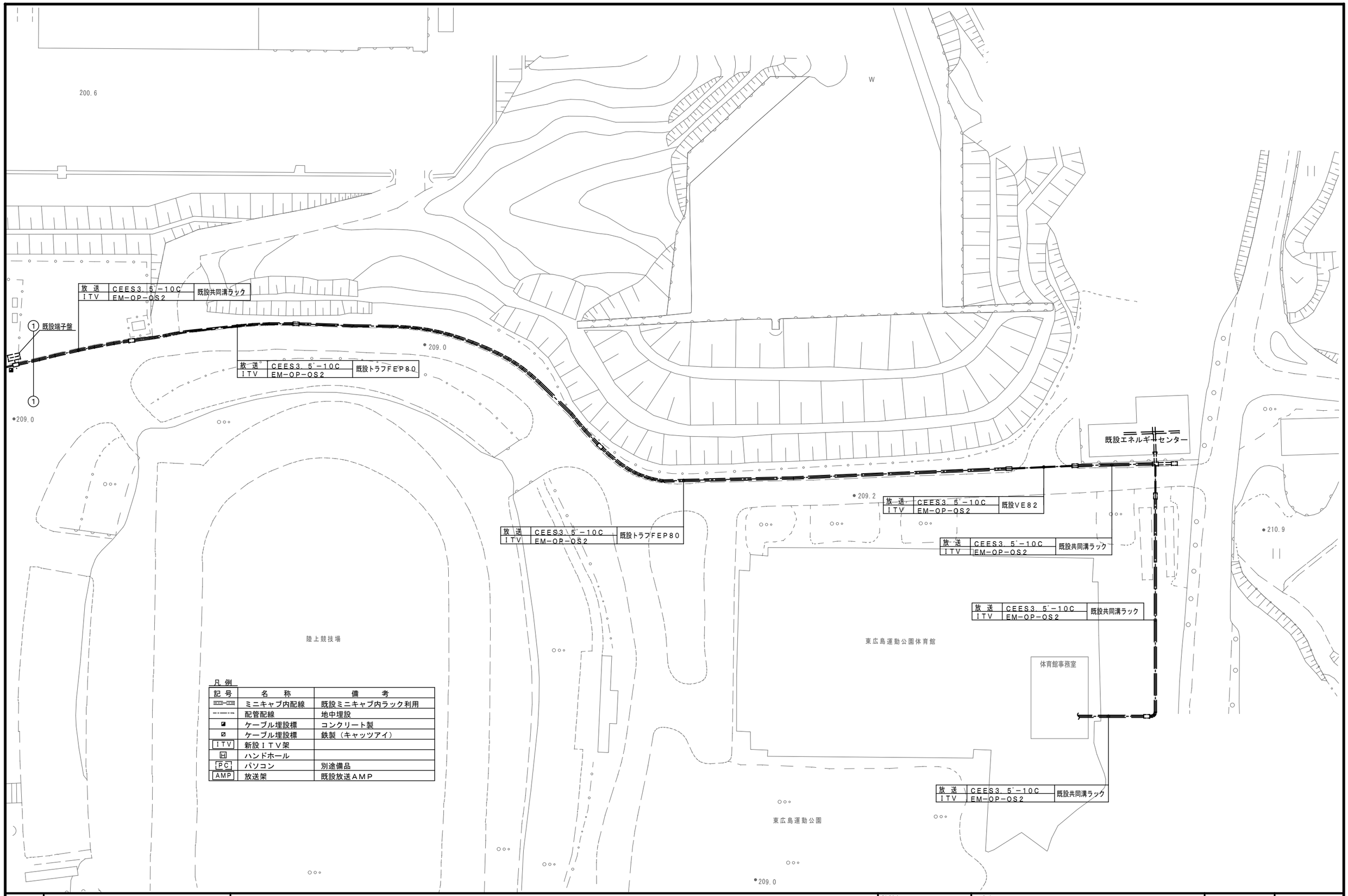


凡例

| 記号 | 名称 | 備考 |
|---|---|---|
| | ミニキャブ内配線 | 既設ミニキャブ内ラック利用 |
| | 配管配線 | 地中埋設 |
| | ケーブル埋設標 | コンクリート製 |
| | ケーブル埋設標 | 鉄製（キャッツアイ） |
| ITV | 新設ＩＴＶ架 | |
| | ハンドホール | |
| PC | パソコン | 別途備品 |
| AMP | 放送架 | 既設放送ＡＭＰ |

| | | | | |
|---|---|---|---|---|
| 記事 | | 設計年月日 | 工事名 令和8年度公園整備事業東広島運動公園 第二多目的グラウンド夜間照明設備設置工事（電気） | Ａ１版 100% Ａ３版 50% |
| | | | 図面名 弱電設備内配線図（1） | 縮尺 1/500 |
| | | | | 図面No E-34 |

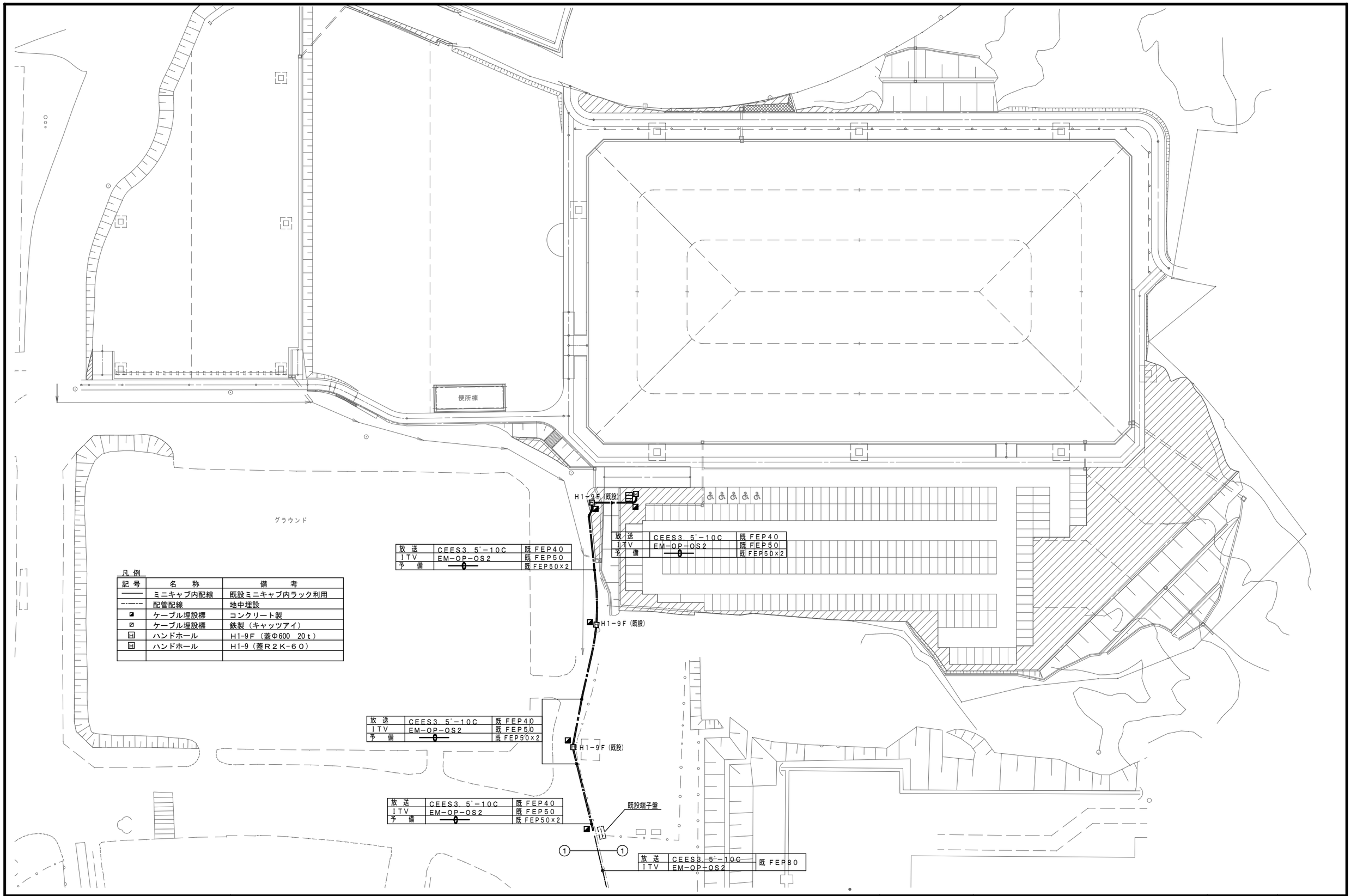


凡例

| 記号 | 名称 | 備考 |
|---|---|---|
| ——— | ミニキャブ内配線 | 既設ミニキャブ内ラック利用 |
| -·-·-·- | 配管配線 | 地中埋設 |
| ◪ | ケーブル埋設標 | コンクリート製 |
| ◪ | ケーブル埋設標 | 鉄製（キャッツアイ） |
| 凹 | ハンドホール | H1-9F（蓋Φ600 20t） |
| 凹 | ハンドホール | H1-9（蓋R2K-60） |
| | | |

| 記事 | 設計年月日 | 工事名 | 図面No |
|---|---|---|---|
| | | 令和8年度公園整備事業東広島運動公園<br>第二多目的グラウンド夜間照明設備設置工事（電気） | A1版 100%<br>A3版 50% |
| | | 図面名<br>弱電設備内配線図（2） | 縮尺 1/500 |
| | | | E-35 |

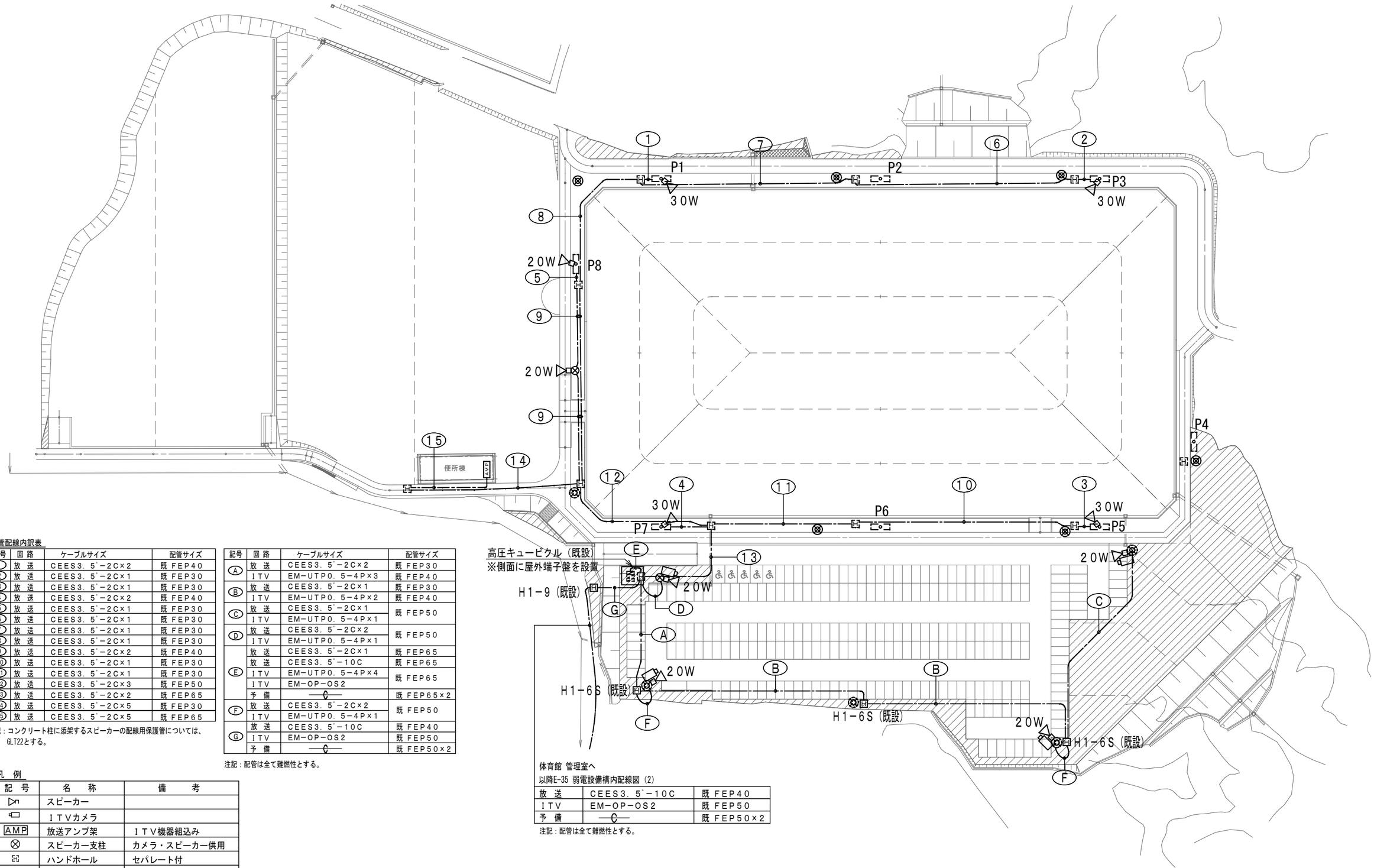


配管配線内訳表

| 記号 | 回路 | ケーブルサイズ | 配管サイズ |
|---|---|---|---|
| ① | 放送 | CEES3.5°−2C×2 | 既 FEP40 |
| ② | 放送 | CEES3.5°−2C×1 | 既 FEP30 |
| ③ | 放送 | CEES3.5°−2C×1 | 既 FEP30 |
| ④ | 放送 | CEES3.5°−2C×2 | 既 FEP40 |
| ⑤ | 放送 | CEES3.5°−2C×1 | 既 FEP30 |
| ⑥ | 放送 | CEES3.5°−2C×1 | 既 FEP30 |
| ⑦ | 放送 | CEES3.5°−2C×1 | 既 FEP30 |
| ⑧ | 放送 | CEES3.5°−2C×1 | 既 FEP30 |
| ⑨ | 放送 | CEES3.5°−2C×2 | 既 FEP40 |
| ⑩ | 放送 | CEES3.5°−2C×1 | 既 FEP30 |
| ⑪ | 放送 | CEES3.5°−2C×1 | 既 FEP30 |
| ⑫ | 放送 | CEES3.5°−2C×3 | 既 FEP50 |
| ⑬ | 放送 | CEES3.5°−2C×2 | 既 FEP65 |
| ⑭ | 放送 | CEES3.5°−2C×5 | 既 FEP30 |
| ⑮ | 放送 | CEES3.5°−2C×5 | 既 FEP65 |

注記：コンクリート柱に添架するスピーカーの配線用保護管については、GLT22とする。

| 記号 | 回路 | ケーブルサイズ | 配管サイズ |
|---|---|---|---|
| Ⓐ | 放送 | CEES3.5°−2C×2 | 既 FEP30 |
| | ITV | EM−UTP0.5−4P×3 | 既 FEP40 |
| Ⓑ | 放送 | CEES3.5°−2C×1 | 既 FEP30 |
| | ITV | EM−UTP0.5−4P×2 | 既 FEP40 |
| Ⓒ | 放送 | CEES3.5°−2C×1 | 既 FEP50 |
| | ITV | EM−UTP0.5−4P×1 | |
| Ⓓ | 放送 | CEES3.5°−2C×2 | 既 FEP50 |
| | ITV | EM−UTP0.5−4P×1 | |
| Ⓔ | 放送 | CEES3.5°−2C×1 | 既 FEP65 |
| | 放送 | CEES3.5°−10C | 既 FEP65 |
| | ITV | EM−UTP0.5−4P×4 | 既 FEP65 |
| | ITV | EM−OP−OS2 | |
| | 予備 | —C— | 既 FEP65×2 |
| Ⓕ | 放送 | CEES3.5°−2C×2 | 既 FEP50 |
| | ITV | EM−UTP0.5−4P×1 | |
| Ⓖ | 放送 | CEES3.5°−10C | 既 FEP40 |
| | ITV | EM−OP−OS2 | 既 FEP50 |
| | 予備 | —C— | 既 FEP50×2 |

注記：配管は全て難燃性とする。

| 放送 | CEES3.5°−10C | 既 FEP40 |
|---|---|---|
| ITV | EM−OP−OS2 | 既 FEP50 |
| 予備 | —C— | 既 FEP50×2 |

注記：配管は全て難燃性とする。

凡例

| 記号 | 名称 | 備考 |
|---|---|---|
| ▷ | スピーカー | |
| | ITVカメラ | |
| AMP | 放送アンプ架 | ITV機器組込み |
| ⊗ | スピーカー支柱 | カメラ・スピーカー供用 |
| | ハンドホール | セパレート付 |
| | 園路灯 | |
| | ナイター照明塔 | |
| | 照明操作盤 | 屋外防水自立型 |
| —·— | 配管配線 | 地中埋設 |

| 記事 | | 設計年月日 | 工事名 | 令和8年度公園整備事業東広島運動公園<br>第二多目的グラウンド夜間照明設備設置工事（電気） | A1版 100%<br>A3版 50% | 図面No<br>E-36 |
|---|---|---|---|---|---|---|
| | | | 図面名 | 弱電設備配線図 | 縮尺<br>1/500 | |

## 【Ｐ２，Ｐ６】照明柱　18灯用　姿図　1/100

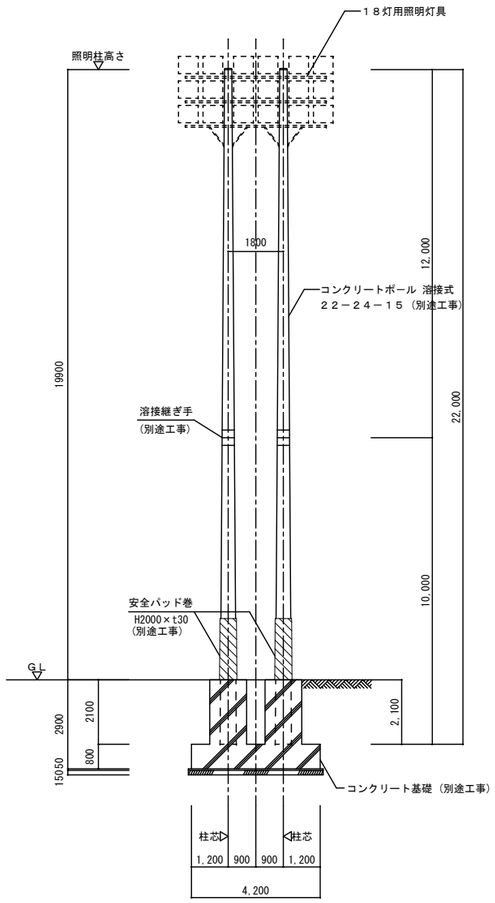


条件
・地方区分：広島県東広島市
・平均風速：Ｖｏ＝３２ｍ／ｓ
・地表面粗度区分：３

【コンクリートポール】
色付のコンクリートポールとする
（計８本）
（色は工事にて指定）

## 【Ｐ３，Ｐ４，Ｐ７，Ｐ８】照明柱　14灯用　姿図　1/100

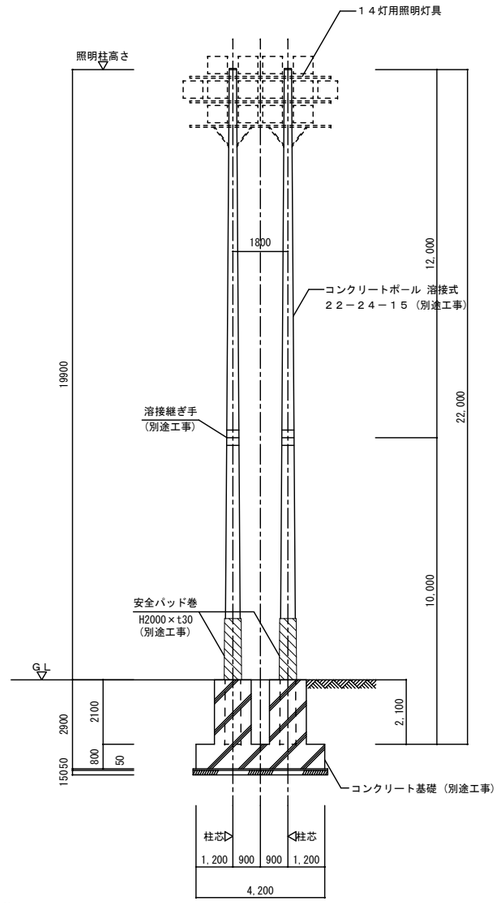


条件
・地方区分：広島県東広島市
・平均風速：Ｖｏ＝３２ｍ／ｓ
・地表面粗度区分：３

【コンクリートポール】
色付のコンクリートポールとする
（計８本）
（色は工事にて指定）

## 【Ｐ１，Ｐ５】照明柱　10灯用　姿図　1/100

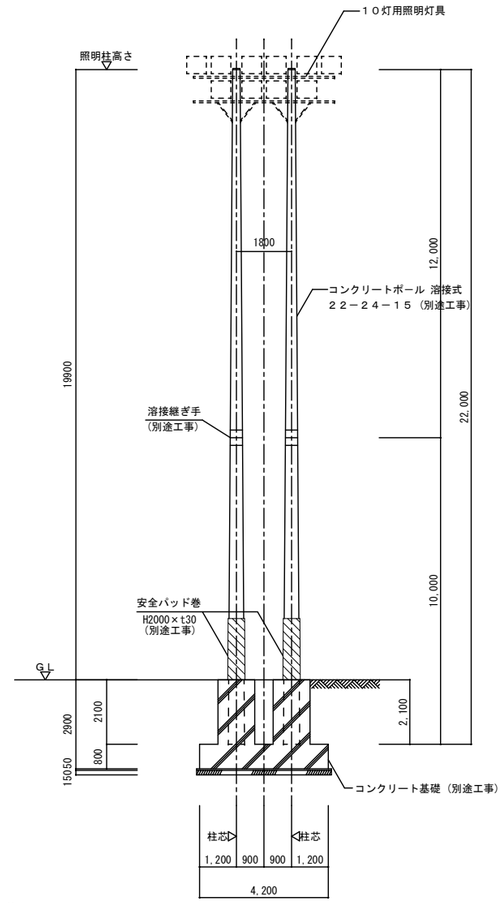


条件
・地方区分：広島県東広島市
・平均風速：Ｖｏ＝３２ｍ／ｓ
・地表面粗度区分：３

【コンクリートポール】
色付のコンクリートポールとする
（計８本）
（色は工事にて指定）

| 記事 | 設計年月日 | 工事名 | 令和8年度公園整備事業東広島運動公園<br>第二多目的グラウンド夜間照明設備設置工事（電気） | Ａ１版 100%<br>Ａ３版 50% | 図面Ｎｏ |
|---|---|---|---|---|---|
| | | 図面名 | 照明柱姿図 | 縮　尺<br>1/100 | E-37 |

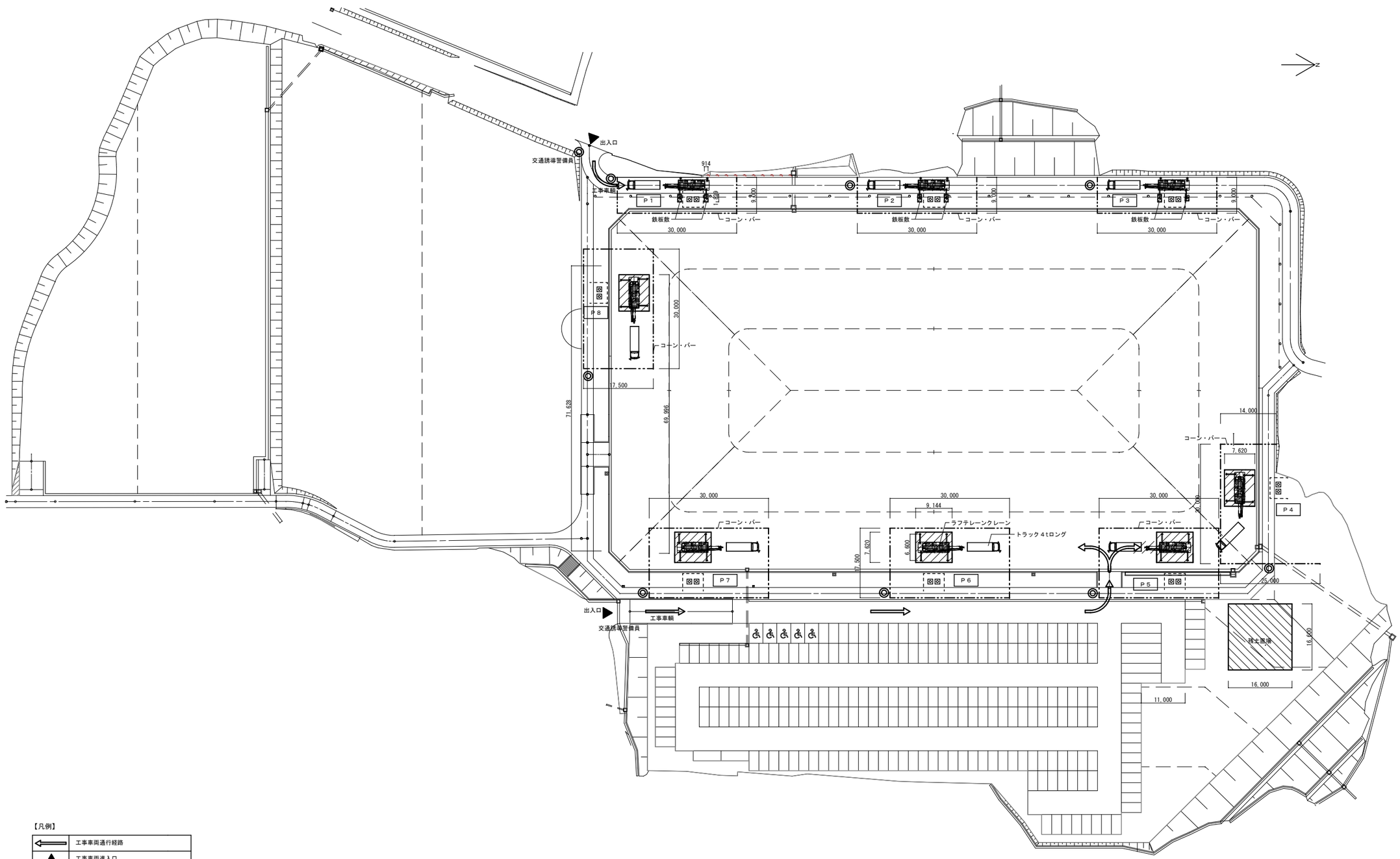


仮設計画図　1/500

【凡例】

| | |
|---|---|
| ⇦ | 工事車両通行経路 |
| ▲ | 工事車両進入口 |
| ◎ | 交通誘導警備員　計88人（指定仮設） |
| ▨ | 鉄板敷(t22)範囲　計358m2（指定仮設）<br>鉄板敷撤去後は整地すること |
| ▨ | 残土置場 |
| ━・・━ | カラーコーン・バー |

・本図以外の照明灯設置中や弱電工事中も安全確保を目的に必要に応じて交通誘導警備員を配置すること。
・現地着手後から完了までは、安全対策として施工箇所をカラーコーン・コーンバー等で隔離すること。(照明灯設置中や弱電工事中等も含む)
・グラウンド利用者の多い日（土日・祝日含む）は、掘削や建柱等の作業を行わないこととし、施設管理者・監督員と協議の上、施工日を決めること。
・作業中の土砂等がグラウンド表層の真砂土に混ざらないように留意すること。
・工事完了後に重機等の通行によりグラウンド表層が乱れた箇所の整地を行うこと。

| | | | | | |
|---|---|---|---|---|---|
| 記事 | | 設計年月日 | 工事名 | 令和8年度公園整備事業東広島運動公園<br>第二多目的グラウンド夜間照明設備設置工事(電気) | Ａ１版　100%<br>Ａ３版　50% | 図面Ｎｏ |
| | | | 図面名 | 仮設計画図（参考図） | 縮　尺<br>1/500 | E-38 |

# 参　考　数　量　書

工事名称：令和８年度 公園整備事業
東広島運動公園第二多目的ｸﾞﾗｳﾝﾄﾞ夜間照明設備設置工事（電気）

＜注意事項＞

１　本工事は、数量公開の対象工事です。

２　この数量書は適正な積算のための参考指標として数量を示すものです。
数量は参考数量であり、設計図書ではありません。内容の如何にかかわらず、契約上の拘束をするものではありません。

３　この参考数量書の内容に疑義のある場合は、設計図書に対する質疑書とは別に、別添様式の「**数量に関する参考質問応答書**」を提出すること。なお、提出期間、閲覧期間及び提出・閲覧方法は、入札公告の質問書提出期間、回答書閲覧期間に掲げる期間及び提出・閲覧方法とする。

# 数量に関する参考質問応答書

| 番号 | 質　問　事　項 | 回　　答 |
|---|---|---|
| | | |
| | | |
| | | |
| | | |
| | | |
| | | |
| | | |
| | | |
| | | |
| | | |
| | | |
| | | |

| | |
|---|---|
| 工事名称 | 令和８年度 公園整備事業<br>東広島運動公園第二多目的ｸﾞﾗｳﾝﾄﾞ夜間照明設備設置工事（電気） |
| 見積者名 | 印 |

東広島市　都市交通部　営繕課

工事名称　　令和8年度 公園整備事業
　　東広島運動公園第二多目的グラウンド夜間照明設備設置工事(電気)
工事場所　　広島県東広島市西条町田口

≪単価適用年月日≫
・営繕工事市場単価　令和8年春号
・営繕工事複合単価　令和8年3月労務
・刊行物
　建設物価　　2026-6月号
　積算資料　　2026-6月号
　建築コスト情報　2026-4月号（春号）
　建築施工単価　　2026-4月号（春号）
・公共工事設計労務単価　　(令和8年3月)
・広島県　令和7年～8年度　建設発生土処分先一覧表（令和8年6月改定）
・広島県　令和7年度　　再資源化施設一覧表
【コンクリート塊・アスファルトコンクリート塊】　(令和8年6月一部改定)
・広島県　令和7年度　　再資源化施設一覧表
【建設発生木材】　　(令和8年1月一部改定)

| 名　　称 | 数　　量 | 単位 | 金　　額 | 備　　考 |
|---|---|---|---|---|
| 直接工事費 | | | | |
| 電気設備工事 | 1 | 式 | | |
| 計 | | | | |
| 共通費 | | | | |
| 共通仮設費 | 1 | 式 | | |
| 現場管理費 | 1 | 式 | | |
| 一般管理費等 | 1 | 式 | | |
| 計 | | | | |
| | | | | |
| 工事価格 | 1 | 式 | | |
| 消費税等相当額 | 1 | 式 | | 消費税率 10 ％ |
| 工事費 | 1 | 式 | | |
| | | | | |
| | | | | |
| | | | | |

| 名　　称 | 数　　量 | 単位 | 金　　額 | 備　　考 |
|---|---|---|---|---|
| 電気設備工事 | 1 | 式 | | |
| 計 | | | | |
| | | | | |
| | | | | |
| | | | | |
| | | | | |
| | | | | |
| | | | | |
| | | | | |
| | | | | |
| | | | | |
| | | | | |
| | | | | |
| | | | | |

| 名　　称 | 数　　量 | 単位 | 金　　額 | 備　　考 |
|---|---|---|---|---|
| 電気設備 | 1 | 式 | | |
| 計 | | | | |
| | | | | |
| | | | | |
| | | | | |
| | | | | |
| | | | | |
| | | | | |
| | | | | |
| | | | | |
| | | | | |
| | | | | |
| | | | | |
| | | | | |

電気設備

| 名　称 | 数　量 | 単位 | 金　額 | 備　考 |
|---|---|---|---|---|
| 電灯設備 | 1 | 式 | | |
| 受変電設備 | 1 | 式 | | |
| 拡声設備 | 1 | 式 | | |
| 監視カメラ設備 | 1 | 式 | | |
| 発生材処理 | 1 | 式 | | |
| 構内通信線路 | 1 | 式 | | |
| 計 | | | | |
| | | | | |
| | | | | |
| | | | | |
| | | | | |
| | | | | |
| | | | | |
| | | | | |
| | | | | |

電気設備

| 科目名称 | 中科目名称 | 数量 | 単位 | 金額 | 備考 |
|---|---|---|---|---|---|
| 電灯設備 | 電灯分岐 | 1 | 式 | | |
| 計 | | | | | |
| 受変電設備 | | 1 | 式 | | |
| 計 | | | | | |
| 拡声設備 | | 1 | 式 | | |
| 計 | | | | | |
| 監視カメラ設備 | | 1 | 式 | | |
| 計 | | | | | |
| 発生材処理 | | 1 | 式 | | |
| 計 | | | | | |
| 構内通信線路 | 通信 | 1 | 式 | | |
| 計 | | | | | |
| | | | | | |
| | | | | | |
| | | | | | |

| 電気設備 | 電灯設備 | | | 電灯分岐 | | |
|---|---|---|---|---|---|---|
| 名　称 | 摘　要 | 数　量 | 単位 | 単　価 | 金　額 | 備　考 |
| 塔下分電盤 | P-1 | 1 | 面 | | | |
| 塔下分電盤 | P-2 | 1 | 面 | | | |
| 塔下分電盤 | P-3 | 1 | 面 | | | |
| 塔下分電盤 | P-4 | 1 | 面 | | | |
| 塔下分電盤 | P-5 | 1 | 面 | | | |
| 塔下分電盤 | P-6 | 1 | 面 | | | |
| 塔下分電盤 | P-7 | 1 | 面 | | | |
| 塔下分電盤 | P-8 | 1 | 面 | | | |
| LED照明器具 | LED投光器 中挟角ﾀｲﾌﾟ | 26 | 台 | | | |
| LED照明器具 | LED投光器 中角ﾀｲﾌﾟ | 64 | 台 | | | |
| LED照明器具 | LED投光器 広角ﾀｲﾌﾟ | 22 | 台 | | | |
| LED照明器具 | LED誘虫器 | 8 | 台 | | | |
| LED照明器具 | LED回転灯 | 2 | 台 | | | |
| 照明器具架台 | 10灯用 | 2 | 基 | | | |
| 照明器具架台 | 14灯用 | 4 | 基 | | | |



| 電気設備 | 電灯設備 | | | 電灯分岐 | | |
|---|---|---|---|---|---|---|
| 名　称 | 摘　要 | 数　量 | 単位 | 単　価 | 金　額 | 備　考 |
| 照明器具架台 | 18灯用 | 2 | 基 | | | |
| LED照明器具 | 街路灯 | 10 | 灯 | | | |
| 高所作業車 | ～22m | 16 | 日 | | | |
| 揚重機賃料 | ﾄﾗｯｸｸﾚｰﾝ又はﾗﾌﾃﾚｰﾝｸﾚｰﾝ 16t | 8 | 台・日 | | | |
| 配線器具 | | 1 | 式 | | | 別紙 00-0001 |
| 電線 | | 1 | 式 | | | 別紙 00-0002 |
| ケーブル | | 1 | 式 | | | 別紙 00-0003 |
| 電線管 | | 1 | 式 | | | 別紙 00-0004 |
| 金属線ぴ | | 1 | 式 | | | 別紙 00-0005 |
| ボックス類 | | 1 | 式 | | | 別紙 00-0006 |
| 土工事 | | 1 | 式 | | | 別紙 00-0007 |
| コンクリート工事 | | 1 | 式 | | | 別紙 00-0008 |
| 砂利地業 | 再生ｸﾗｯｼｬﾗﾝ | 0.6 | m3 | | | |
| 整地 | 工事車両等通行部 | 2,520 | ㎡ | | | |
| 計 | | | | | | |

## 電気設備工事　細目別内訳



電気設備　　受変電設備

| 名　称 | 摘　要 | 数　量 | 単位 | 単　価 | 金　額 | 備　考 |
|---|---|---|---|---|---|---|
| ｷｭｰﾋﾞｸﾙ | 改造 | 1 | 式 | | | |
| 計 | | | | | | |

## 電気設備工事　細目別内訳



電気設備　　拡声設備

| 名　称 | 摘　要 | 数　量 | 単位 | 単　価 | 金　額 | 備　考 |
|---|---|---|---|---|---|---|
| ｿﾌﾄﾎｰﾝｽﾋﾟｰｶｰ | 20W | 6 | 個 | | | |
| ｿﾌﾄﾎｰﾝｽﾋﾟｰｶｰ | 30W | 4 | 個 | | | |
| 鋼管柱 | 6m | 2 | 本 | | | |
| ケーブル | | 1 | 式 | | | 別紙 00-0009 |
| 電線管 | | 1 | 式 | | | 別紙 00-0010 |
| 土工事 | | 1 | 式 | | | 別紙 00-0011 |
| コンクリート工事 | | 1 | 式 | | | 別紙 00-0012 |
| 砂利地業 | 再生ｸﾗｯｼｬﾗﾝ | 0.1 | m3 | | | |
| 計 | | | | | | |

| 電気設備 | | 監視カメラ設備 | | | | |
|---|---|---|---|---|---|---|
| 名　称 | 摘　要 | 数　量 | 単位 | 単　価 | 金　額 | 備　考 |
| 屋外固定ｶﾒﾗ | | 4 | 台 | | | |
| 屋外端子盤 | | 1 | 面 | | | |
| 光成端箱 | | 2 | 台 | | | |
| 給電HUB | 8ﾎﾟｰﾄ | 1 | 台 | | | |
| ﾒﾃﾞｨｱｺﾝﾊﾞｰﾀｰ | | 2 | 個 | | | |
| ケーブル | | 1 | 式 | | | 別紙 00-0013 |
| 計 | | | | | | |



| 電気設備 | | 発生材処理 | | | | |
|---|---|---|---|---|---|---|
| 名　称 | 摘　要 | 数　量 | 単位 | 単　価 | 金　額 | 備　考 |
| 建設発生土運搬 | ﾀﾞﾝﾌﾟﾄﾗｯｸ　4t積級<br>ﾊﾞｯｸﾎｳ0.28m3 土砂 DID区間無し<br>10.0km以下 | 6.2 | m3 | | | |
| 建設発生土処分 | | 6.2 | m3 | | | |
| 計 | | | | | | |

| 電気設備 | 構内通信線路 | | | 通信 | | |
|---|---|---|---|---|---|---|
| 名　称 | 摘　要 | 数　量 | 単位 | 単　価 | 金　額 | 備　考 |
| ケーブル | | 1 | 式 | | | 別紙 00-0014 |
| 計 | | | | | | |
| | | | | | | |
| | | | | | | |
| | | | | | | |
| | | | | | | |
| | | | | | | |
| | | | | | | |
| | | | | | | |
| | | | | | | |
| | | | | | | |
| | | | | | | |
| | | | | | | |
| | | | | | | |
| | | | | | | |
| | | | | | | |

| 電気設備 | | 電灯設備 | | | 電灯分岐 | |
|---|---|---|---|---|---|---|
| 名　称 | 摘　要 | 数　量 | 単位 | 単　価 | 金　額 | 備　考 |
| 配線器具 | | 1 | 式 | | | 別紙 00-0001 |
| ﾌﾙ2線式ﾘﾓｺﾝｽｲｯﾁ | 1回路<br>ﾌﾟﾚｰﾄ含む | 18 | 個 | | | |
| 壁合板･ﾎﾞｰﾄﾞ<br>撤去 | 一重張り　一般　　集積共 | 0.1 | ㎡ | | | |
| 計 | | | | | | |
| | | | | | | |
| 電線 | | 1 | 式 | | | 別紙 00-0002 |
| 600V耐燃性ﾎﾟﾘｴﾁﾚﾝ絶縁電線(EM-IE) | 5.5mm2 | 191 | m | | | |
| 600V耐燃性ﾎﾟﾘｴﾁﾚﾝ絶縁電線(EM-IE)<br>(ころがし) | 5.5mm2 | 342 | m | | | |
| DV電線<br>(ころがし) | 3.2mm　-2R | 342 | m | | | |
| 計 | | | | | | |
| | | | | | | |
| | | | | | | |
| | | | | | | |
| | | | | | | |
| | | | | | | |



| 電気設備 | | 電灯設備 | | | 電灯分岐 | |
|---|---|---|---|---|---|---|
| 名　称 | 摘　要 | 数　量 | 単位 | 単　価 | 金　額 | 備　考 |
| ケーブル | | 1 | 式 | | | 別紙 00-0003 |
| EM-CEｹｰﾌﾞﾙ | 3.5mm2- 3C 管内 | 168 | m | | | |
| EM-CEｹｰﾌﾞﾙ | 3.5mm2- 3C FEP内(PF･CD) | 734 | m | | | |
| EM-CEｹｰﾌﾞﾙ | 5.5mm2- 2C 管内 | 435 | m | | | |
| EM-CETｹｰﾌﾞﾙ | 22mm2 管内 | 18 | m | | | |
| EM-CETｹｰﾌﾞﾙ | 22mm2 FEP内(PF･CD) | 611 | m | | | |
| EM-CETｹｰﾌﾞﾙ | 38mm2 管内 | 4 | m | | | |
| EM-CETｹｰﾌﾞﾙ | 38mm2 FEP内(PF･CD) | 193 | m | | | |
| EM-CETｹｰﾌﾞﾙ | 60mm2 管内 | 7 | m | | | |
| EM-CETｹｰﾌﾞﾙ | 60mm2 FEP内(PF･CD) | 553 | m | | | |
| EM-FCPEE-Sｹｰﾌﾞﾙ | 1.2 mm-　2P<br>管内 | 51 | m | | | |
| EM-FCPEE-Sｹｰﾌﾞﾙ | 1.2 mm-　2P<br>ﾋﾟｯﾄ・天井 | 3 | m | | | |
| EM-FCPEE-Sｹｰﾌﾞﾙ | 1.2 mm-　2P<br>FEP内(PF･CD) | 773 | m | | | |
| EM-FCPEE-Sｹｰﾌﾞﾙ | 1.2 mm-　10P<br>FEP内(PF･CD) | 10 | m | | | |
| 計 | | | | | | |

| 電気設備 | 電灯設備 | | | 電灯分岐 | | |
|---|---|---|---|---|---|---|
| 名　称 | 摘　要 | 数　量 | 単位 | 単　価 | 金　額 | 備　考 |
| 電線管 | | 1 | 式 | | | 別紙 00-0004 |
| 耐衝撃性<br>硬質ﾋﾞﾆﾙ管(HIVE) | 露出配管　16mm | 23 | m | | | |
| 耐衝撃性<br>硬質ﾋﾞﾆﾙ管(HIVE) | (16) 地中 | 48 | m | | | |
| ｹｰﾌﾞﾙ保護用<br>合成樹脂被覆鋼管<br>(GLT) | (22) 露出 | 148 | m | | | |
| ｹｰﾌﾞﾙ保護用<br>合成樹脂被覆鋼管<br>(GLT) | (42) 露出 | 60 | m | | | |
| ｹｰﾌﾞﾙ保護用<br>合成樹脂被覆鋼管<br>(GLT) | (54) 露出 | 30 | m | | | |
| 計 | | | | | | |
| | | | | | | |
| 金属線ぴ | | 1 | 式 | | | 別紙 00-0005 |
| 1種金属線ぴ(MM1) | A型(25.4mm) | 1 | m | | | |
| 1種金属線ぴ(MM1)<br>附属品 | A型(25.4mm) ｺｰﾅｰﾎﾞｯｸｽ | 1 | 個 | | | |
| 1種金属線ぴ(MM1)<br>附属品(材料費) | A型(25.4mm) ﾌﾞｯｼﾝｸﾞ | 2 | 個 | | | |
| 1種金属線ぴ(MM1)<br>附属品 | A型(25.4mm) 5個用ｽｲｯﾁﾎﾞｯｸｽ | 1 | 個 | | | |
| 計 | | | | | | |
| | | | | | | |



| 電気設備 | 電灯設備 | | | 電灯分岐 | | |
|---|---|---|---|---|---|---|
| 名　称 | 摘　要 | 数　量 | 単位 | 単　価 | 金　額 | 備　考 |
| ボックス類 | | 1 | 式 | | | 別紙 00-0006 |
| ﾌﾟﾙﾎﾞｯｸｽSS形<br>屋外(SUS) | 400×　400×　300 | 8 | 個 | | | |
| 計 | | | | | | |
| | | | | | | |
| 土工事 | | 1 | 式 | | | 別紙 00-0007 |
| 根切り(機械) | ﾊﾞｯｸﾎｳ 0.13m3<br>排出ｶﾞｽ対策型 油圧式ｸﾛｰﾗ型 | 39 | m3 | | | |
| 埋戻し | 機 械 ﾊﾞｯｸﾎｳ 0.13m3<br>排出ｶﾞｽ対策型 油圧式ｸﾛｰﾗ型 | 33.8 | m3 | | | |
| 計 | | | | | | |
| | | | | | | |
| コンクリート工事 | | 1 | 式 | | | 別紙 00-0008 |
| ｺﾝｸﾘｰﾄ | 生ｺﾝ 人力打設 | 4.6 | m3 | | | |
| ｽﾊﾟｲﾗﾙﾀﾞｸﾄ | 700φ | 13 | m | | | |
| 計 | | | | | | |
| | | | | | | |
| | | | | | | |

| 電気設備 | | 拡声設備 | | | | |
|---|---|---|---|---|---|---|
| 名　称 | 摘　要 | 数　量 | 単位 | 単　価 | 金　額 | 備　考 |
| ケーブル | | 1 | 式 | | | 別紙 00-0009 |
| EM-CEE-Sｹｰﾌﾞﾙ | 3.5mm2- 2C<br>管内 | 68 | m | | | |
| EM-CEE-Sｹｰﾌﾞﾙ | 3.5mm2- 2C<br>FEP内(PF･CD) | 1,306 | m | | | |
| EM-CEE-Sｹｰﾌﾞﾙ | 3.5mm2- 10C<br>FEP内(PF･CD) | 19 | m | | | |
| 計 | | | | | | |
| | | | | | | |
| 電線管 | | 1 | 式 | | | 別紙 00-0010 |
| ｹｰﾌﾞﾙ保護用<br>合成樹脂被覆鋼管<br>(GLT) | (22) - | 23 | m | | | |
| 計 | | | | | | |
| | | | | | | |
| 土工事 | | 1 | 式 | | | 別紙 00-0011 |
| 根切り(機械) | ﾊﾞｯｸﾎｳ 0.13m3<br>排出ｶﾞｽ対策型 油圧式ｸﾛｰﾗ型 | 7.8 | m3 | | | |
| 埋戻し | 機 械 ﾊﾞｯｸﾎｳ 0.13m3<br>排出ｶﾞｽ対策型 油圧式ｸﾛｰﾗ型 | 6.8 | m3 | | | |
| 計 | | | | | | |
| | | | | | | |



| 電気設備 | | 拡声設備 | | | | |
|---|---|---|---|---|---|---|
| 名　称 | 摘　要 | 数　量 | 単位 | 単　価 | 金　額 | 備　考 |
| コンクリート工事 | | 1 | 式 | | | 別紙 00-0012 |
| ｺﾝｸﾘｰﾄ | 生ｺﾝ 人力打設 | 0.9 | m3 | | | |
| ｽﾊﾟｲﾗﾙﾀﾞｸﾄ | 700φ | 2.6 | m | | | |
| 計 | | | | | | |
| | | | | | | |
| | | | | | | |
| | | | | | | |
| | | | | | | |
| | | | | | | |
| | | | | | | |
| | | | | | | |
| | | | | | | |
| | | | | | | |
| | | | | | | |
| | | | | | | |

| 電気設備 | | 監視カメラ設備 | | | | |
|---|---|---|---|---|---|---|
| 名　称 | 摘　要 | 数　量 | 単位 | 単　価 | 金　額 | 備　考 |
| ケーブル | | 1 | 式 | | | 別紙 00-0013 |
| 光ﾌｧｲﾊﾞｹｰﾌﾞﾙ<br>施工費 | 16C以下 管内 | 19 | m | | | |
| EM-UTPｹｰﾌﾞﾙ | CAT5E　4P 管内 | 18 | m | | | |
| EM-UTPｹｰﾌﾞﾙ | CAT5E　4P FEP内(PF･CD) | 439 | m | | | |
| 計 | | | | | | |



| 電気設備 | | 構内通信線路 | | | 通信 | |
|---|---|---|---|---|---|---|
| 名　称 | 摘　要 | 数　量 | 単位 | 単　価 | 金　額 | 備　考 |
| ケーブル | | 1 | 式 | | | 別紙 00-0014 |
| 光ﾌｧｲﾊﾞｹｰﾌﾞﾙ<br>施工費 | 16C以下 ﾋﾟｯﾄ・天井 | 150 | m | | | |
| 光ﾌｧｲﾊﾞｹｰﾌﾞﾙ<br>施工費 | 16C以下 管内 | 30 | m | | | |
| 光ﾌｧｲﾊﾞｹｰﾌﾞﾙ<br>施工費 | 16C以下 FEP内(PF･CD) | 396 | m | | | |
| EM-CEE-Sｹｰﾌﾞﾙ | 3.5mm2- 10C<br>ﾋﾟｯﾄ・天井 | 155 | m | | | |
| EM-CEE-Sｹｰﾌﾞﾙ | 3.5mm2- 10C<br>管内 | 30 | m | | | |
| EM-CEE-Sｹｰﾌﾞﾙ | 3.5mm2- 10C<br>FEP内(PF･CD) | 396 | m | | | |
| 計 | | | | | | |

| 名　　称 | 摘　　要 | 数　　量 | 単位 | 単　価 | 金　　額 | 備　　考 |
|---|---|---|---|---|---|---|
| ｶﾗｰｺｰﾝ | 2か月 | 307 | 個 | | | |
| ｺｰﾝﾊﾟｰ | 2か月　L=2000 | 297 | 本 | | | |
| 鉄板敷き | 敷鉄板　設置・撤去・運搬共<br>1524×6096×22㎜ －<br>場内通路　1ヶ月 | 358 | ㎡ | | | |
| 交通誘導警備員B | 2か月 | 88 | 人 | | | |
| 工事中情報共有システム | | 1 | 式 | | | |
| 計 | | | | | | |
| | | | | | | |
| | | | | | | |
| | | | | | | |
| | | | | | | |
| | | | | | | |
| | | | | | | |
| | | | | | | |
| | | | | | | |
| | | | | | | |