

南立面図 1/200

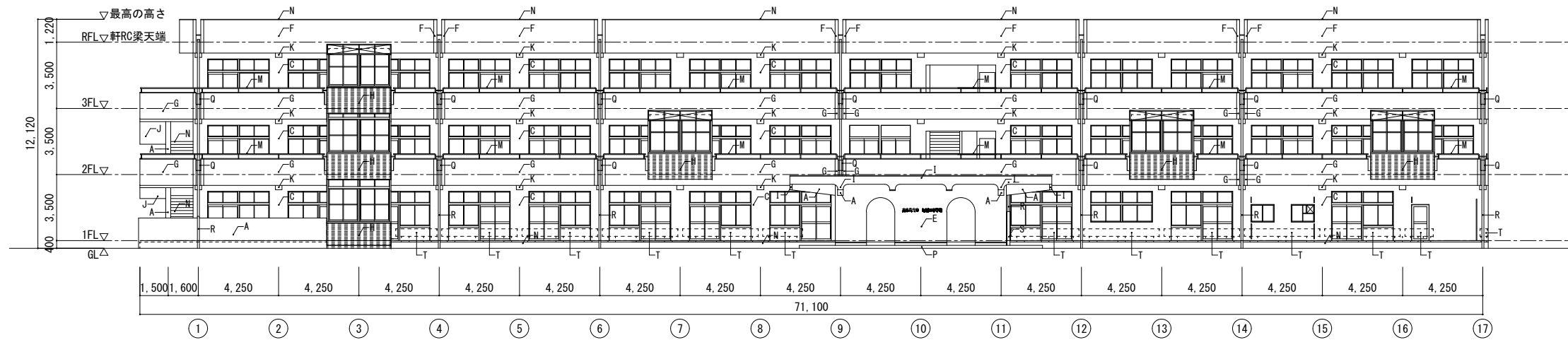

北立面図 1/200

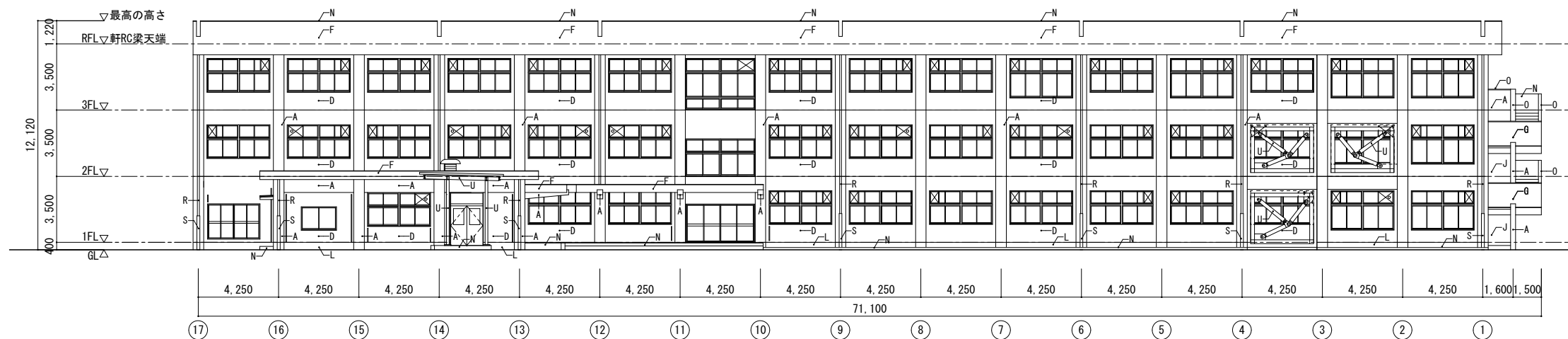

東立面図 1/200

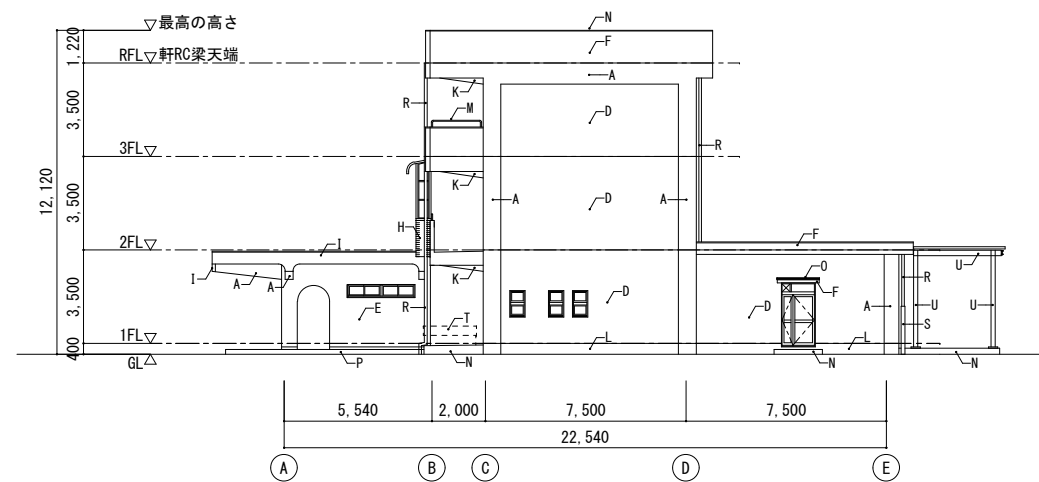

西立面図 1/200

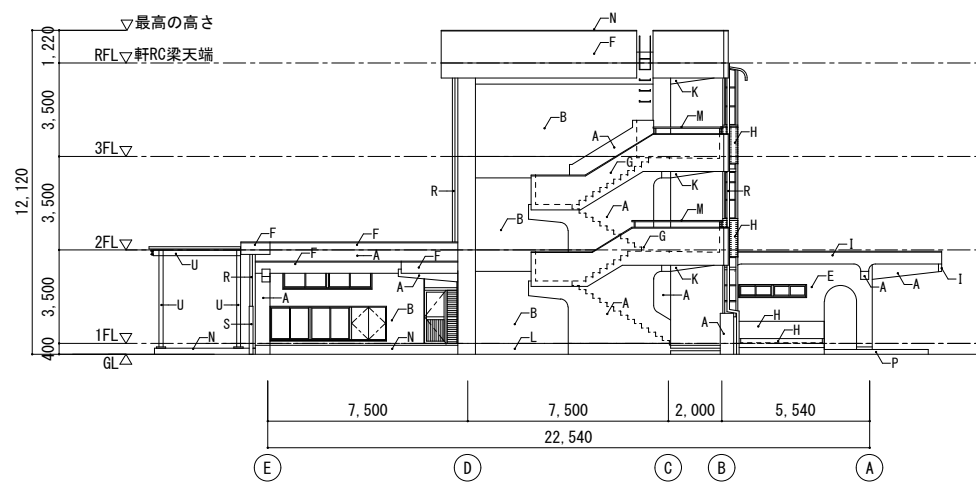

立面図仕上凡例

符号	仕上
A	柱・梁・下記以外の外壁：コンクリート打放しB種 増厚20の上 複層塗材E吹付
B	西面外壁（配膳室棟含む）：コンクリート打放しB種 増厚20の上 複層塗材E吹付
C	G通り外壁・柱・梁（開放廊下側）：コンクリート打放しB種 増厚20の上 複層塗材E吹付
D	北面・東面外壁（配膳室棟含む）：コンクリート打放しB種 増厚20の上 外装薄塗材E吹付
E	1階下足室廻り外壁：コンクリート打放しB種 増厚20の上 複層塗材E吹付
F	ハコ外壁・庇鼻・梁：モルタル引き下地 複層塗材E吹付
G	B通り手摺壁・梁（外部ラフト側）：モルタル引き下地 複層塗材E吹付
H	手洗部外壁：モルタル下地 小口平タイル 108X60
I	1階下足室廻り屋根庇鼻・立下り壁共：モルタル引き下地 複層塗材E吹付
J	屋外階段段裏：コンクリート打放しB種の上 外装薄塗材E吹付
K	開放廊下部梁：コンクリート打放しB種 増厚20の上 外装薄塗材E吹付
L	根廻り壁：コンクリート打放しB種 増厚20素地
M	手摺：鋼管φ48.6x2.4、手摺子：鋼管φ34x2.4 全てOP塗
N	床・手摺内壁・笠木：モルタル
O	B通り手摺壁・屋外階段中央部内壁天端笠木：モルタル
P	床：磁器質レノガタイル 200x100
Q	7&#246;製格子防護柵
R	縦樋：D通り硬質塩化ビニル管 φ75、B通り鋼管65A（φ76.3x4.2） 全てOP塗
S	縦樋養生管：鋼管90A（φ101.6x4.2） L=1,800 OP塗
T	ブランカー：プレキャストコンクリート製素地
U	鉄部：OP塗

訂正	月 日	協同組合建築設計団SOU間 1級建築士事務所 広島県知事登録24(1)第5062号 広島県広島市安佐南区長束五丁目33番19号	1級建築士 前岡 正伸 第234595号	設計年月日	設計	検 閲	承認印	工事名称 令和8年度 小学校施設整備事業 板城西小学校長寿命化改良及びEV棟増築工事	図面番号 A-1013
					製 図	担 当	承認年月日	図面名称 教室棟・特別教室棟・管理棟・配膳室棟 立面図（改修前）	縮尺（A2:100% A3:70.7%） 1/200

南立面図 1/200

凡例  
増築

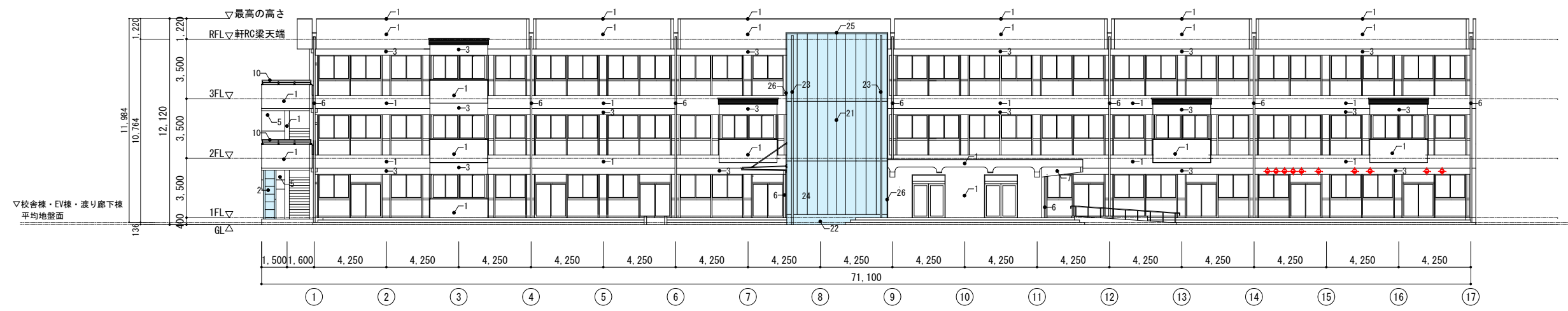

北立面図 1/200

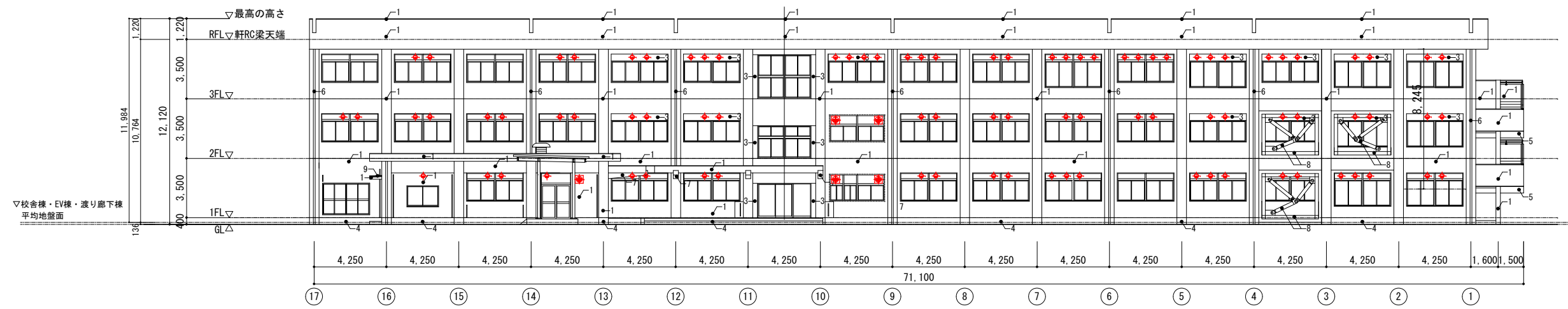

東立面図 1/200

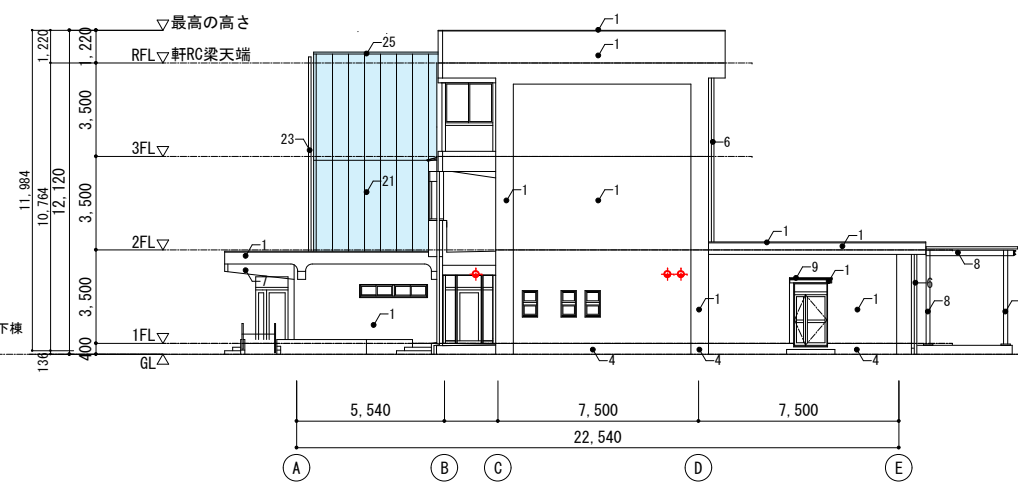

西立面図 1/200

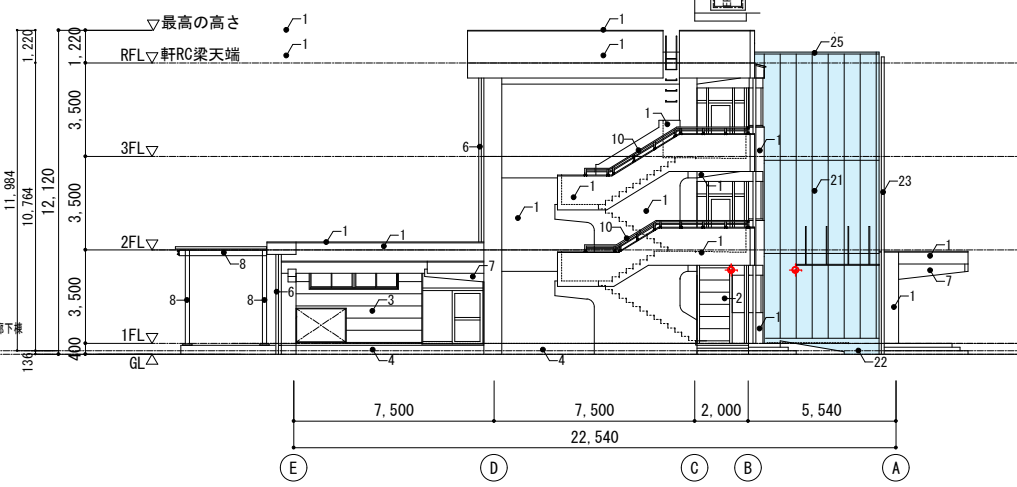

立面図仕上凡例

仕上凡例 (教室棟・特別教室棟・管理棟・配膳室棟)

符号	仕上
1	柱・外壁・手すり壁・パナソニック外壁・笠木：複層塗材E吹付
2	外壁パインA (充填断熱なし)：軽量鉄骨下地 GB-R厚15-15の上 外装パインA 厚16
3	外壁パインB (充填断熱あり)：軽量鉄骨下地 GB-R厚15-15の上 外装パインB 厚16
4	根廻り壁：EP塗
5	屋外階段段裏：ビニル固定工法 外装薄塗E吹付
6	堅壁：硬質塩化ビニル管φ75 (か-)
7	梁 (上表)：ビニル固定工法 複層塗材E吹付
8	鉄部：DP塗
9	庇：ウレタン系塗膜防水 X-2
10	手摺：7&#123;既製品

仕上凡例 (EV及びバリアフリートイレ棟)

符号	仕上
21	外壁：ALC版厚100 下地処理の上 複層塗材E吹付
22	根廻り：コルク打放し A種 (増打厚20)の上 EP塗
23	堅壁：硬質塩化ビニル管φ75 (か-)
24	整地養生管：鋼管φ101(101.6x4.2) L=GL+1.800-DP塗
25	笠木：7&#123;既製品
26	EXP-J金物：7&#123;既製品

◆ 機械設備給気口

訂正	月 日	協同組合建築設計団SOU間 1級建築士事務所 広島県知事登録24(1)第5062号 広島県広島市安佐南区長束五丁目33番19号	1級建築士 前岡 正伸 第234595号	設計年月日	設計	検 閲	承認印	工事名称 令和8年度 小学校施設整備事業 板城西小学校長寿命化改良及びEV棟増築工事	図面番号 A-1014
					製 図	担 当	承認年月日	図面名称 教室棟・特別教室棟・管理棟・配膳室棟 立面図 (改修後)	縮尺 (A2:100% A3:70.7%) 1/200

X方向\_断面図 1/200

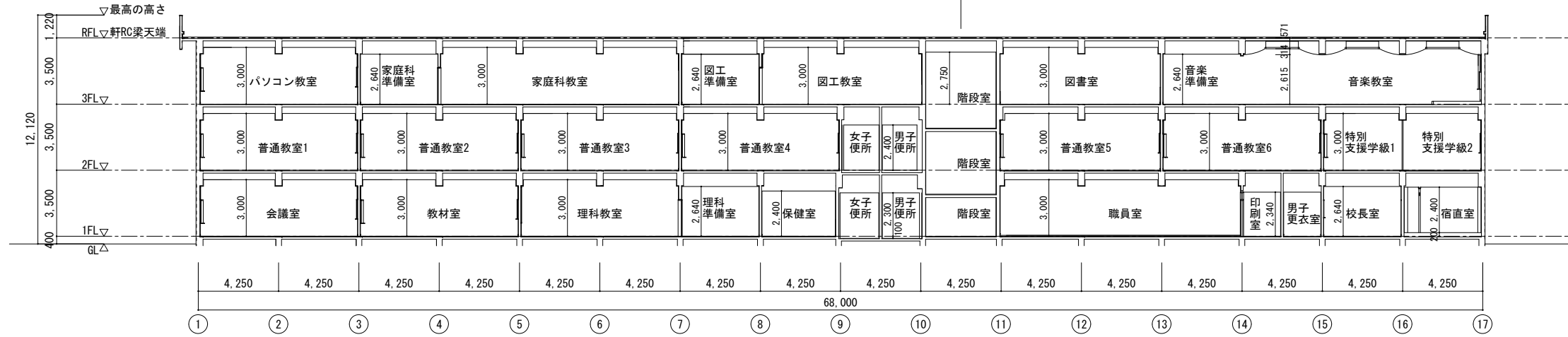

Y方向\_断面図 1/200

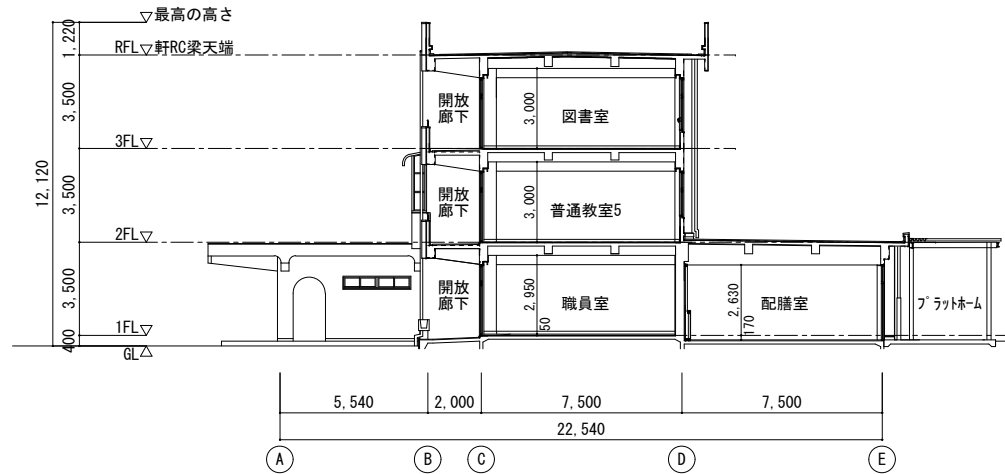

訂正	月. 日	協同組合建築設計団SOU間 1級建築士事務所 広島県知事登録24(1)第5062号 広島県広島市安佐南区長束五丁目33番19号	1級建築士 前岡 正伸 第234595号	設計年月日	設計	検 図	承認印	工事名称	令和8年度 小学校施設整備事業 板城西小学校長寿命化改良及びEV棟増築工事	図面番号 A-1015
							承認年月日	図面名称	教室棟・特別教室棟・管理棟・配膳室棟 断面図 (改修前)	



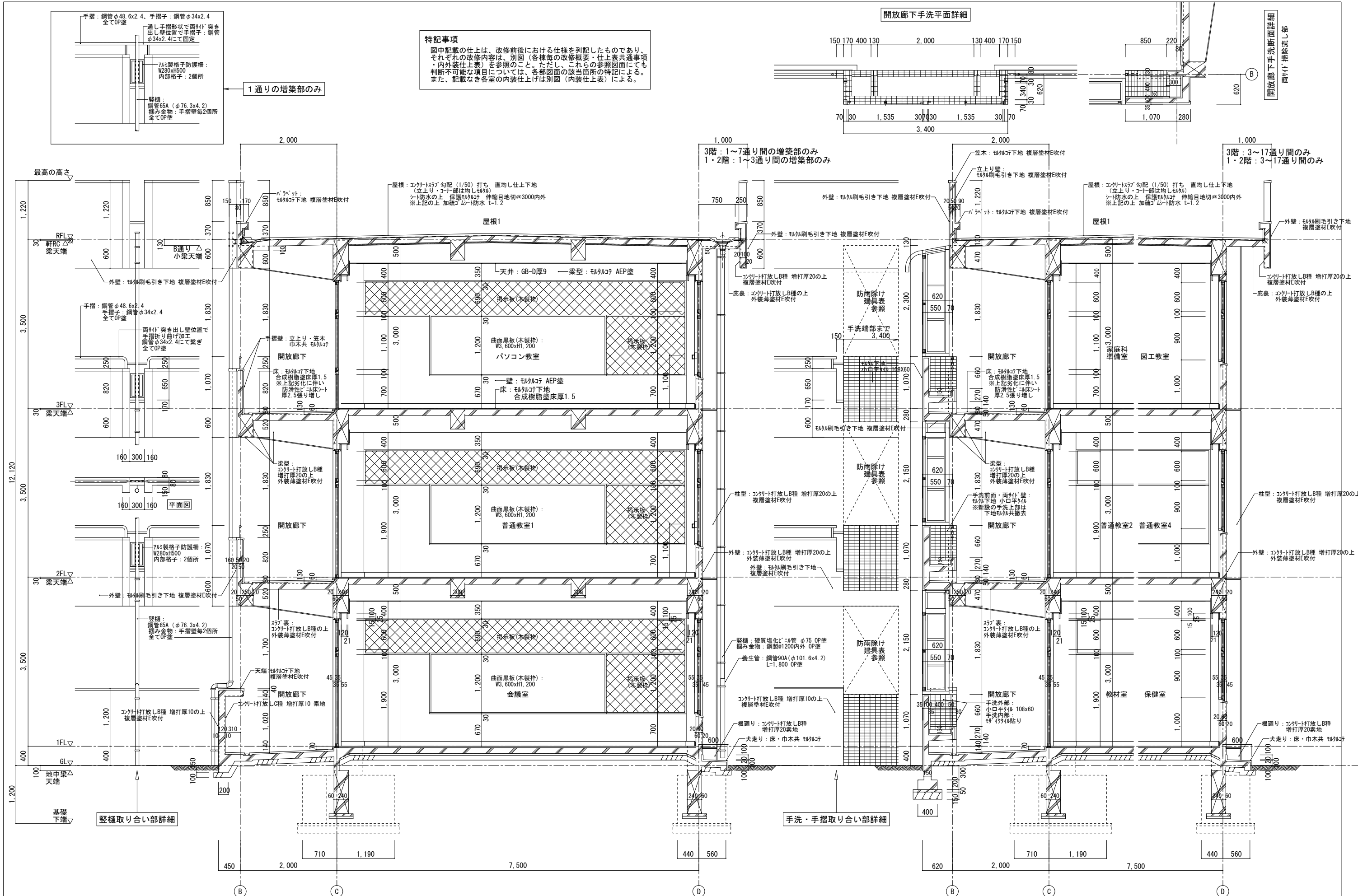

**特記事項**  
 図中記載の仕上は、改修前における仕様を列記したものであり、それぞれの改修内容は、別図（各棟毎の改修概要・仕上表共通事項・内外装仕上表）を参照のこと。ただし、これらの参照図面にて判断不可能な項目については、各部図面の該当箇所の特記による。また、記載なき各室の内装仕上げは別図（内装仕上表）による。

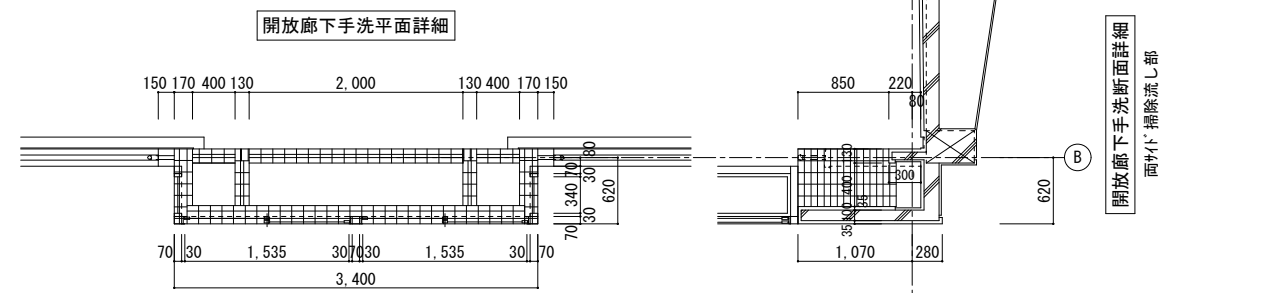
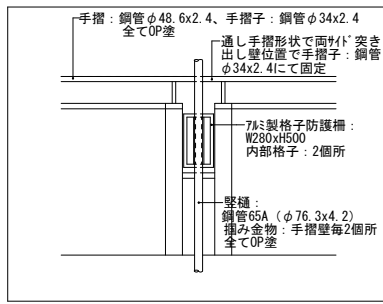

訂正	月 日	協同組合建築設計団SOU間 1級建築士事務所 広島県知事登録24(1)第5062号 広島県広島市安佐南区長束五丁目33番19号	1級建築士 前岡 正伸 第234595号	設計年月日	設計	検 査	承認印	工事名称 令和8年度 小学校施設整備事業 板城西小学校長寿命化改良及びEV棟増築工事	図面番号
					製 図	担 当	承認年月日	図面名称 教室棟・特別教室棟・管理棟 矩計詳細図(1) (改修前)	A-1017
								縮尺 (A2:100% A3:70.7%) 1/50	

**特記事項**  
 図中記載の仕上は、改修前後における仕様を列記したものであり、それぞれの改修内容は、別図（各棟毎の改修概要・仕上表共通事項・内外装仕上表）を参照のこと。ただし、これらの参照図面にて判断不可能な項目については、各部図面の該当箇所の特記による。また、記載なき各室の内装仕上げは別図（内装仕上表）による。

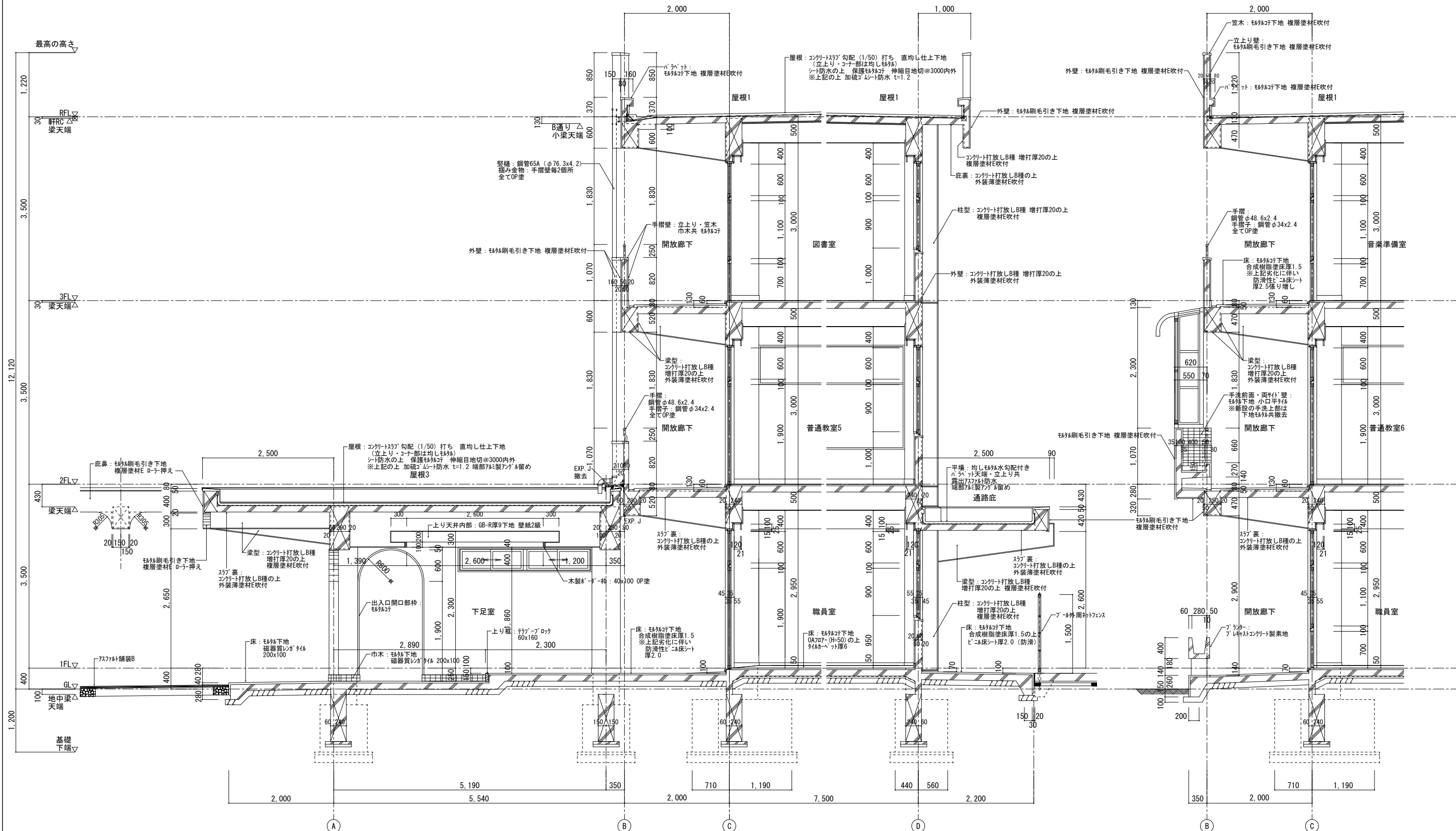

訂正	月 日	協同組合建築設計団SOU間	設計年月日	設計	検 閲	承認印	工事名称	図面番号
		1級建築士事務所 広島県知事登録24(1)第5062号 広島県広島市安佐南区長束五丁目33番19号		1級建築士 前岡 正伸			令和8年度 小学校施設整備事業 板城西小学校長寿命化改良及びEV棟増築工事	図面番号
							教室棟・特別教室棟・管理棟 短計詳細図(2) (改修前)	A-1018
							縮尺 (A2:100% A3:70.7%) 1/50	

**特記事項**

図中記載の仕上は、改修前後における仕様を列記したものであり、それぞれの改修内容は、別図（各棟毎の改修概要・仕上表共通事項・内外装仕上表）を参照のこと。ただし、これらの参照図面にて判断不可能な項目については、各部図面の該当箇所の特記による。また、記載なき各室の内装仕上げは別図（内装仕上表）による。

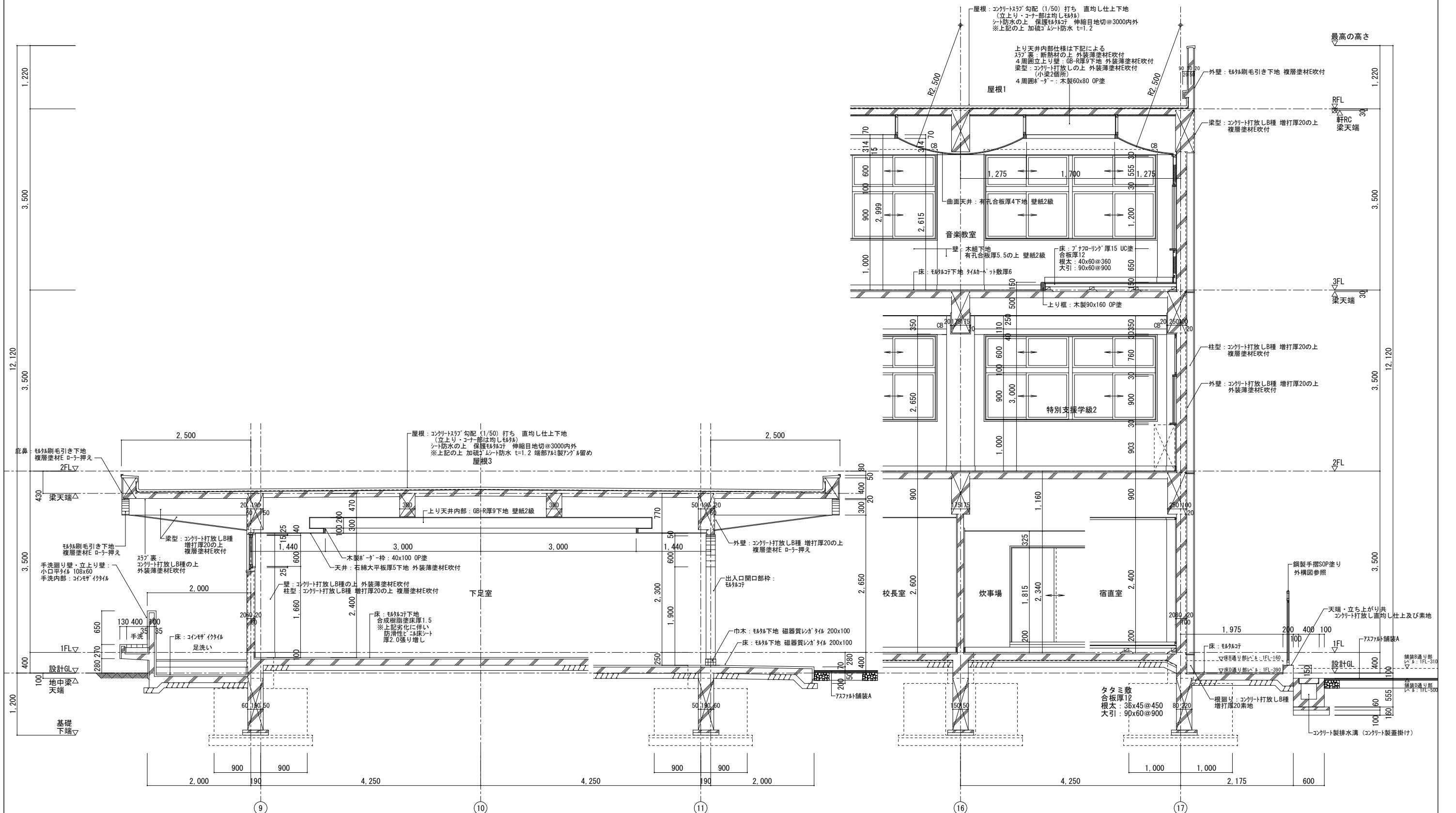

訂正	月 日	協同組合建築設計団SOU間	1級建築士 前岡 正伸	設計年月日	設計	検 閲	承認印	工事名称	令和8年度 小学校施設整備事業 板城西小学校長寿命化改良及びEV棟増築工事	図面番号
		1級建築士事務所 広島県知事登録24(1)第5062号 広島県広島市安佐南区長束五丁目33番19号	第234595号		製 図	担 当	承認年月日	図面名称	教室棟・特別教室棟・管理棟・配膳室棟 短計詳細図(3) (改修前)	A-1019
								縮尺	(A2:100% A3:70.7%) 1/50	

**特記事項**  
 図中記載の仕上は、改修前における仕様を列記したものであり、それぞれの改修内容は、別図（各棟毎の改修概要・仕上表共通事項・内外装仕上表）を参照のこと。ただし、これらの参照図面にて判断不可能な項目については、各部図面の該当箇所の特記による。また、記載なき各室の内装仕上げは別図（内装仕上表）による。

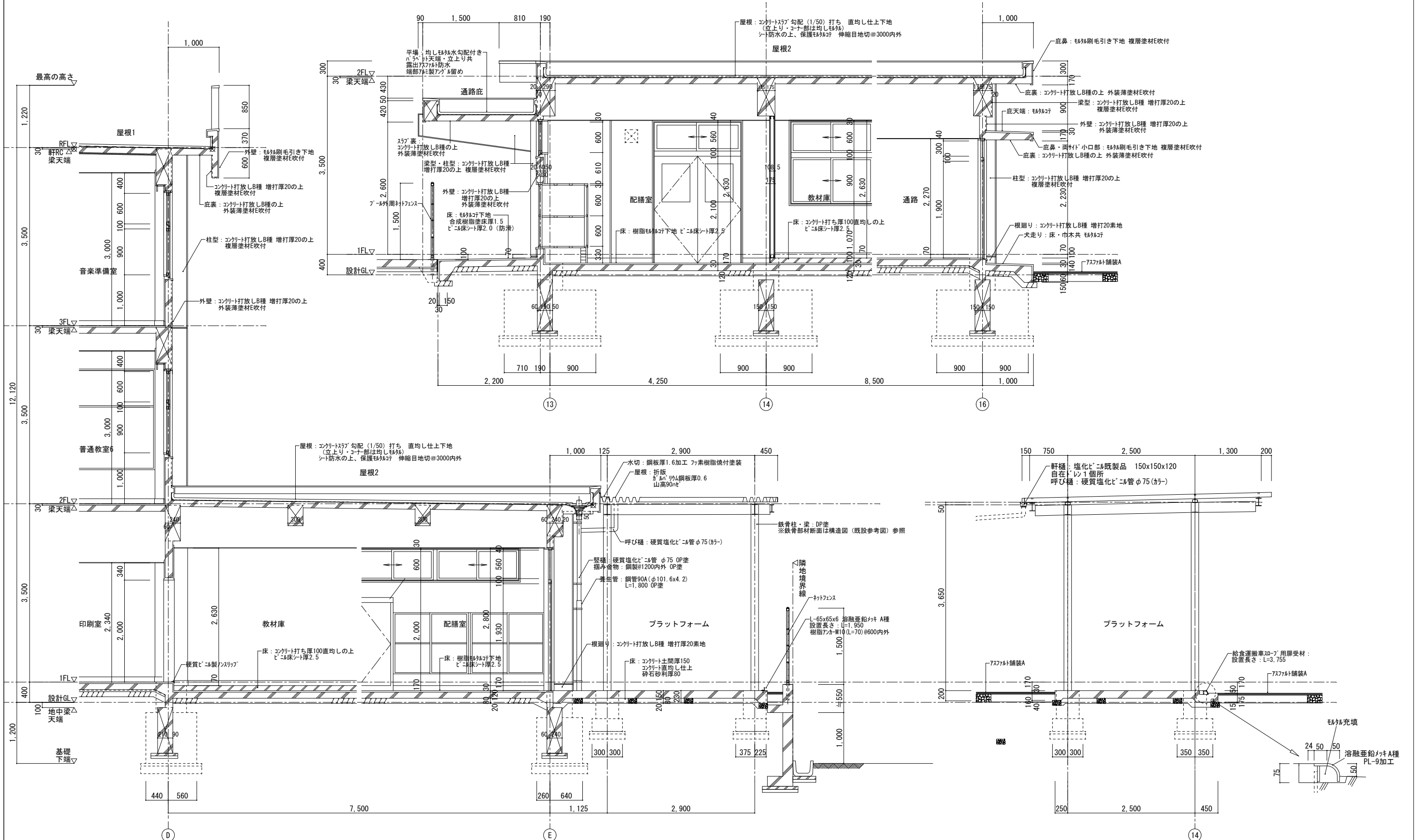

訂正	月 日	協同組建築設計団SOU間	1級建築士 前岡 正伸	設計年月日	設計	検 閲	承認印	工事名称	令和8年度 小学校施設整備事業 板城西小学校長寿命化改良及びEV棟増築工事	図面番号
		1級建築士事務所 広島県知事登録24(1)第5062号 広島県広島市安佐南区長束五丁目33番19号	第234595号		製 図	担 当	承認年月日	図面名称	教室棟・特別教室棟・管理棟・配膳室棟 短計詳細図(4) (改修前)	A-1020
								縮尺	(A2:100% A3:70.7%) 1/50	

- 凡例
- 水平・面積区画 (1時間耐火)  
RC57\*厚120
  - 防火上、主要な間仕切壁 (114条)  
1時間耐火 梁57\*下端まで  
LGS5+GB-F厚12.5+GB-H厚9.5両面  
FP06GNP-0448 (1)

特記事項  
 図中記載の仕上は、改修前における仕様を列記したものであり、それぞれの改修内容は、別図(各棟毎の改修概要・仕上表共通事項・内外装仕上表)を参照のこと。ただし、これらの参照図面でも判断不可能な項目については、各部図面の該当箇所の特記による。また、記載なき各室の内装仕上は別図(内装仕上表)による。

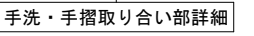
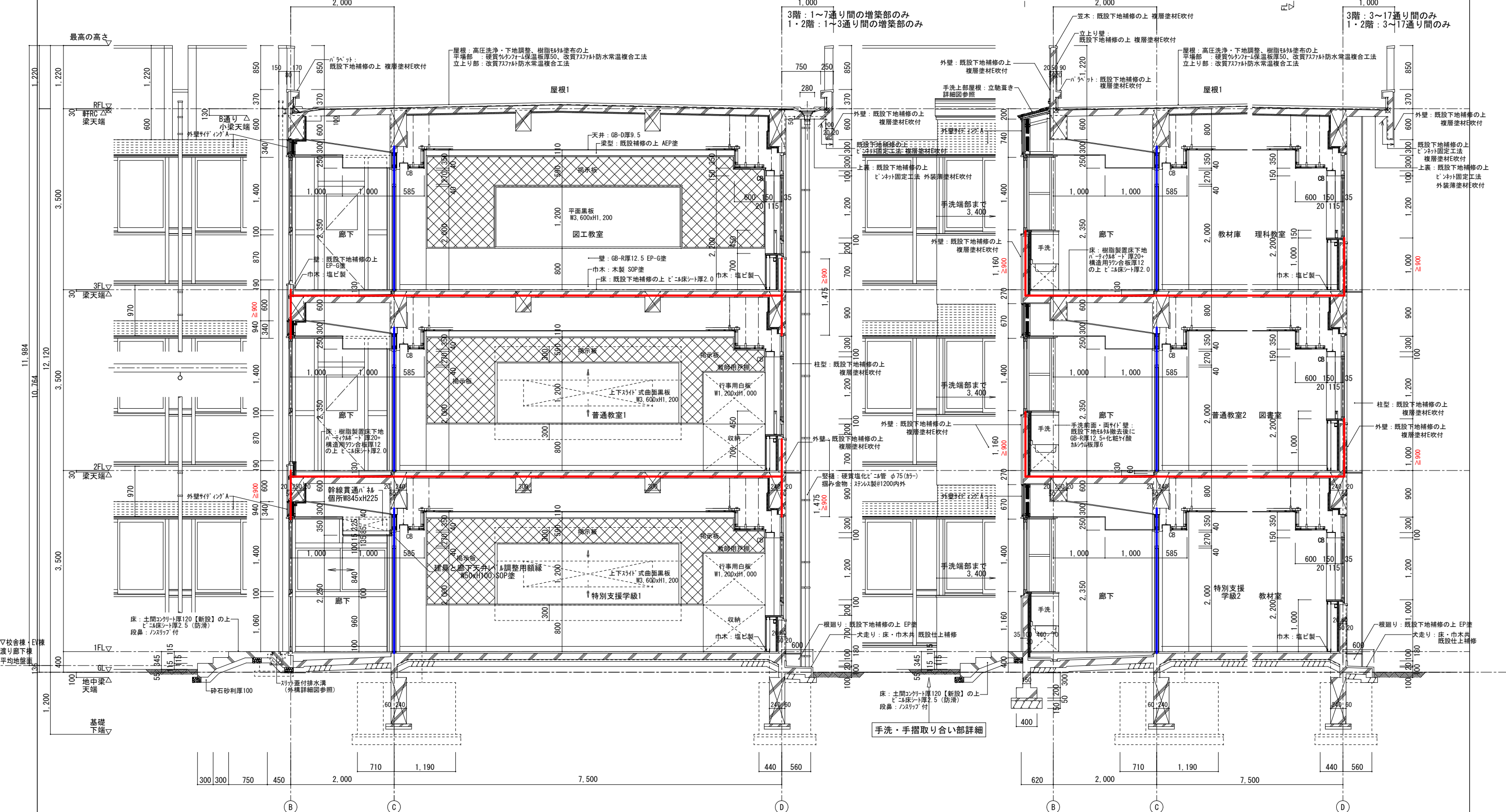
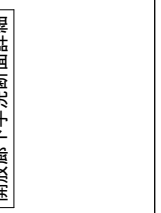
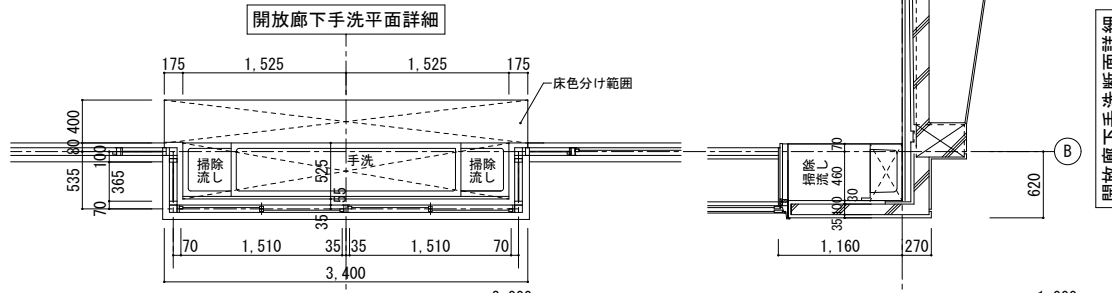

訂正	月 日	協同組合建築設計団SOU間 1級建築士事務所 広島県知事登録24(1)第5062号 広島県広島市安佐南区長束五丁目33番19号	1級建築士 前岡 正伸 第234595号	設計年月日	設計	検 図	承認印	工事名称 令和8年度 小学校施設整備事業 板城西小学校長寿命化改良及びEV棟増築工事	図面番号 教室棟・特別教室棟・管理棟 縮尺 (A2:100% A3:70.7%) 1/50
					製 図	担 当	承認年月日	図面名称 矩計詳細図(1) (改修後)	A-1021

- 凡例
- 水平・面積区画 (1時間耐火)  
RCスラブ厚120
  - 防火上、主要な間仕切壁 (114条)  
1時間耐火 梁スラブ下端まで  
LGS65+GB-F厚12.5+GB-H厚9.5両面  
FP060NP-0448 (1)

特記事項

図中記載の仕上は、改修前における仕様を列記したものであり、それぞれの改修内容は、別図 (各棟毎の改修概要・仕上表共通事項・内外装仕上表) を参照のこと。ただし、これらの参照図面でも判断不可能な項目については、各部図面の該当箇所の特記による。また、記載なき各室の内装仕上げは別図 (内装仕上表) による。

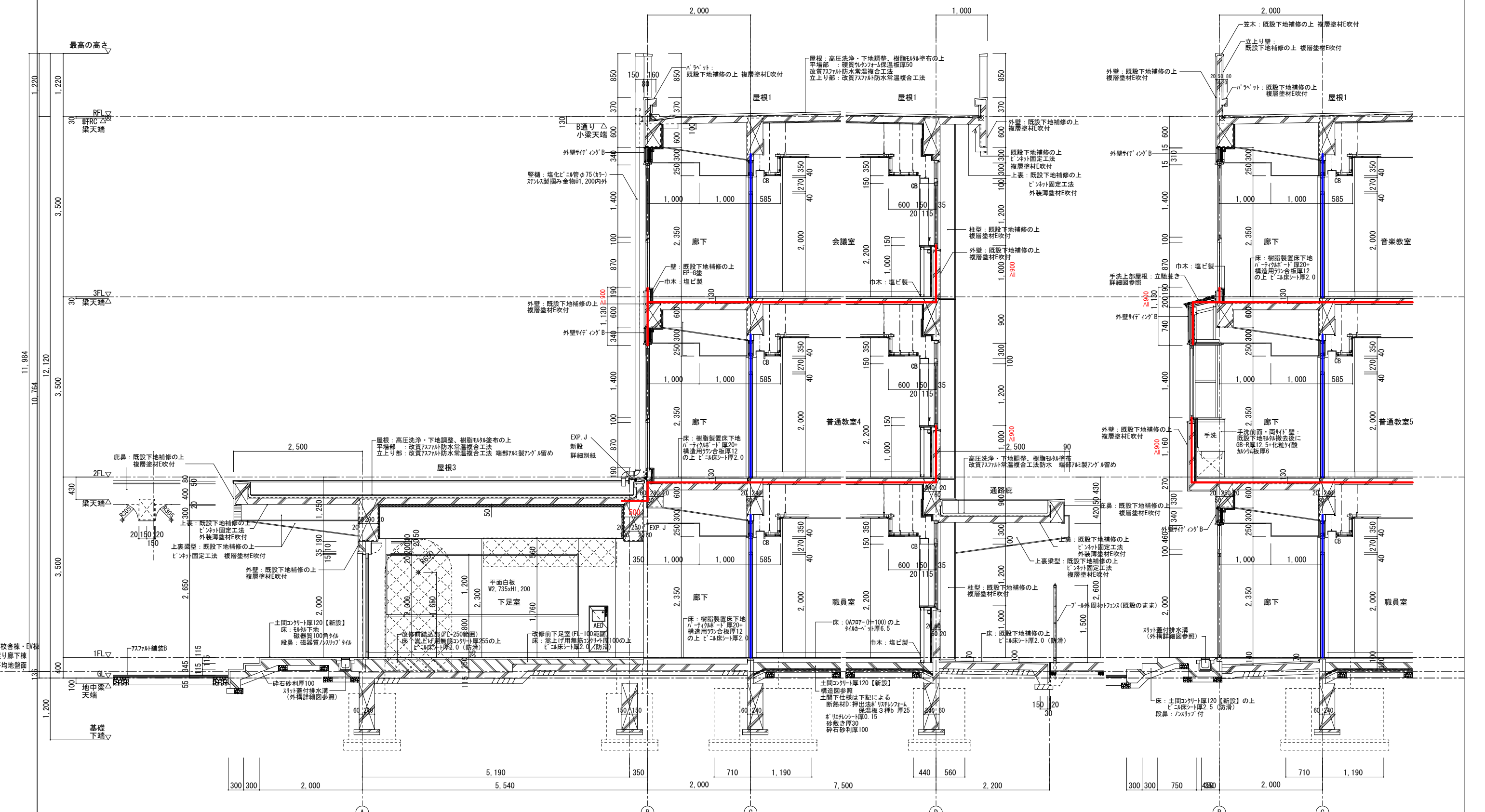

訂正	月 日	協同組合建築設計団SOU間	設計年月日	設計	検 閲	承認印	工事名称	令和8年度 小学校施設整備事業	図面番号
		1級建築士事務所 広島県知事登録24(1)第5062号 広島県広島市安佐南区長束五丁目33番19号		製 図	担 当	承認年月日	板城西小学校長寿命化改良及びEV棟増築工事	教室棟・特別教室棟・管理棟	A-1022
							短計詳細図(2) (改修後)	縮尺 (A2:100% A3:70.7%)	
							1/50		

**特記事項**  
 図中記載の仕上は、改修前後における仕様を列記したものであり、それぞれの改修内容は、別図（各棟毎の改修概要・仕上表共通事項・内外装仕上表）を参照のこと。ただし、これらの参照図面にて判断不可能な項目については、各部図面の該当箇所の特記による。また、記載なき各室の内装仕上げは別図（内装仕上表）による。

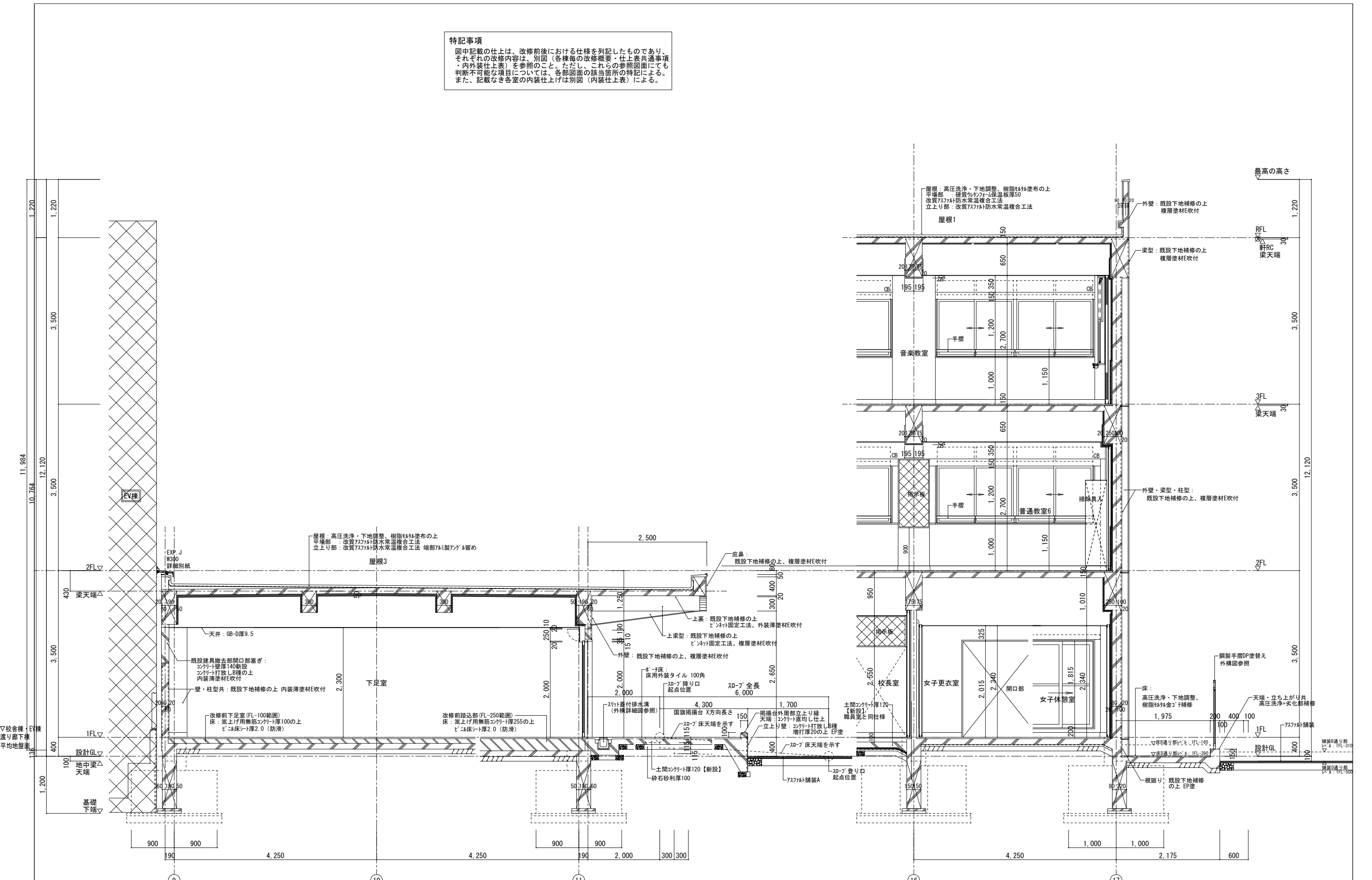

訂正	月 日	協同組合建築設計団SOU間	設計年月日	設計	検 査	承認印	工事名称	図面番号
		1級建築士事務所 広島県知事登録24(1)第5062号 広島県広島市安佐南区長束五丁目33番19号		1級建築士 前岡 正伸 第234595号			令和8年度 小学校施設整備事業 板城西小学校長寿命化改良及びEV棟増築工事	図面番号
			製 図	担 当	承 認 年 月 日		教室棟・特別教室棟・管理棟・配膳室棟 短計詳細図(3) (改修後)	A-1023
							縮尺 (A2:100% A3:70.7%) 1/50	

- 凡例
- 水平・面積区画 (1時間耐火)  
RCスラブ厚120
  - 防火上、主要な間仕切壁 (114条)  
1時間耐火 梁スラブ下まで  
LGS65+GB-F厚12.5+GB-H厚9.5両面  
FP060NP-0448 (1)

特記事項  
 図中記載の仕上は、改修前後における仕様を列記したものであり、それぞれの改修内容は、別図 (各棟毎の改修概要・仕上表共通事項・内外装仕上表) を参照のこと。ただし、これらの参照図面でも判断不可能な項目については、各部図面の該当箇所の特記による。また、記載なき各室の内装仕上は別図 (内装仕上表) による。

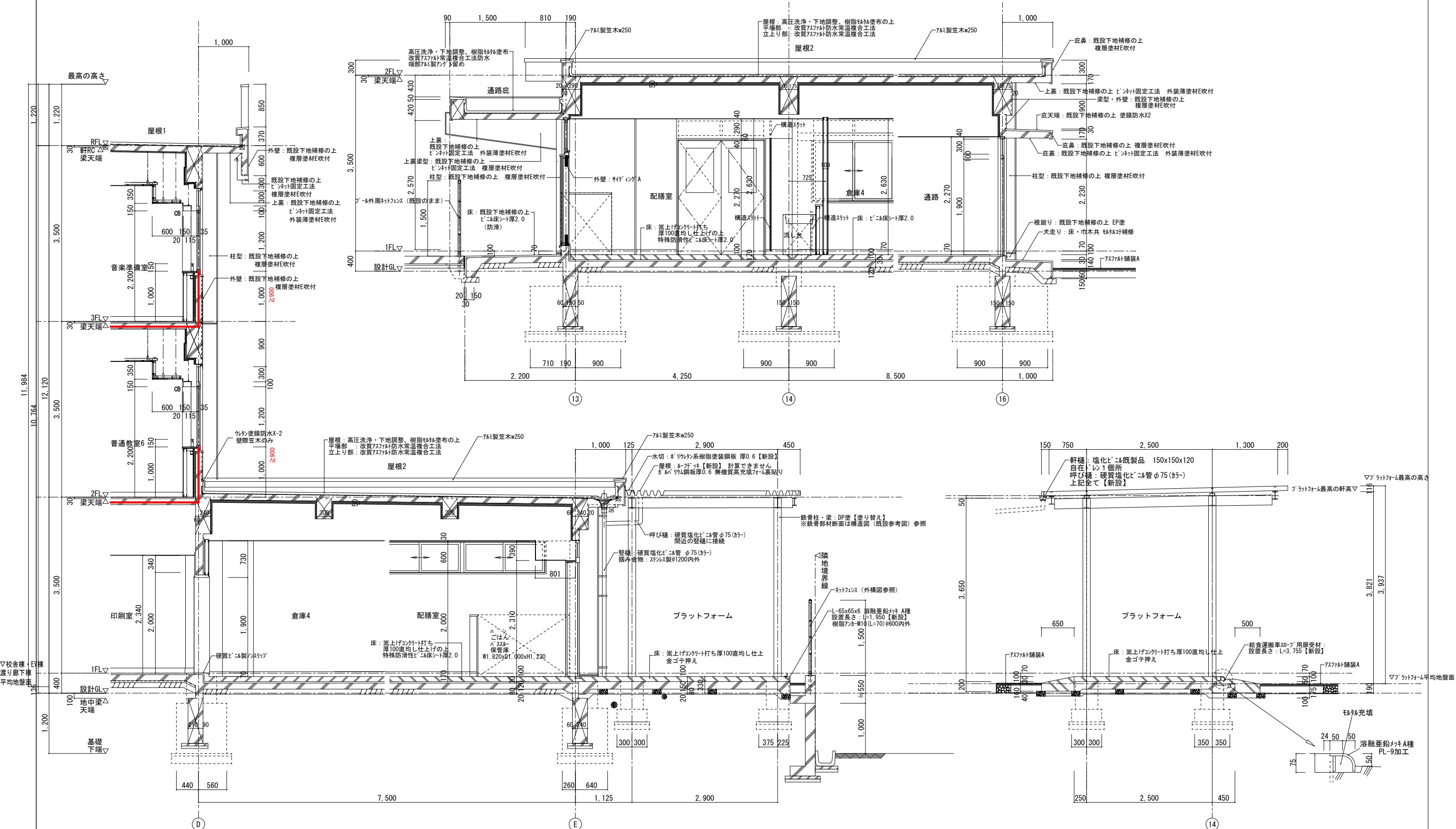

訂正	月 日	協同組合建築設計団SOU間	1級建築士 前岡 正伸	設計年月日	設計	検 閲	承認印	工事名称	令和8年度 小学校施設整備事業 板城西小学校長寿命化改良及びEV棟増築工事	図面番号
		1級建築士事務所 広島県知事登録24(1)第5062号 広島県広島市安佐南区長束五丁目33番19号	第234595号		製 図	担 当	承認年月日	図面名称	教室棟・特別教室棟・管理棟・配膳室棟 矩計詳細図 (4) (改修後)	A-1024
								縮尺	(A2:100% A3:70.7%) 1/50	

- 凡例
- 水平・面積区画 (1時間耐火)  
RCスラブ厚120
  - 防火上、主要な間仕切壁 (114条)  
1時間耐火 梁スラブ下端まで  
LGS65+GB-F厚12.5+GB-H厚9.5両面  
FP060NP-0448 (1)

- 凡例
- 増築

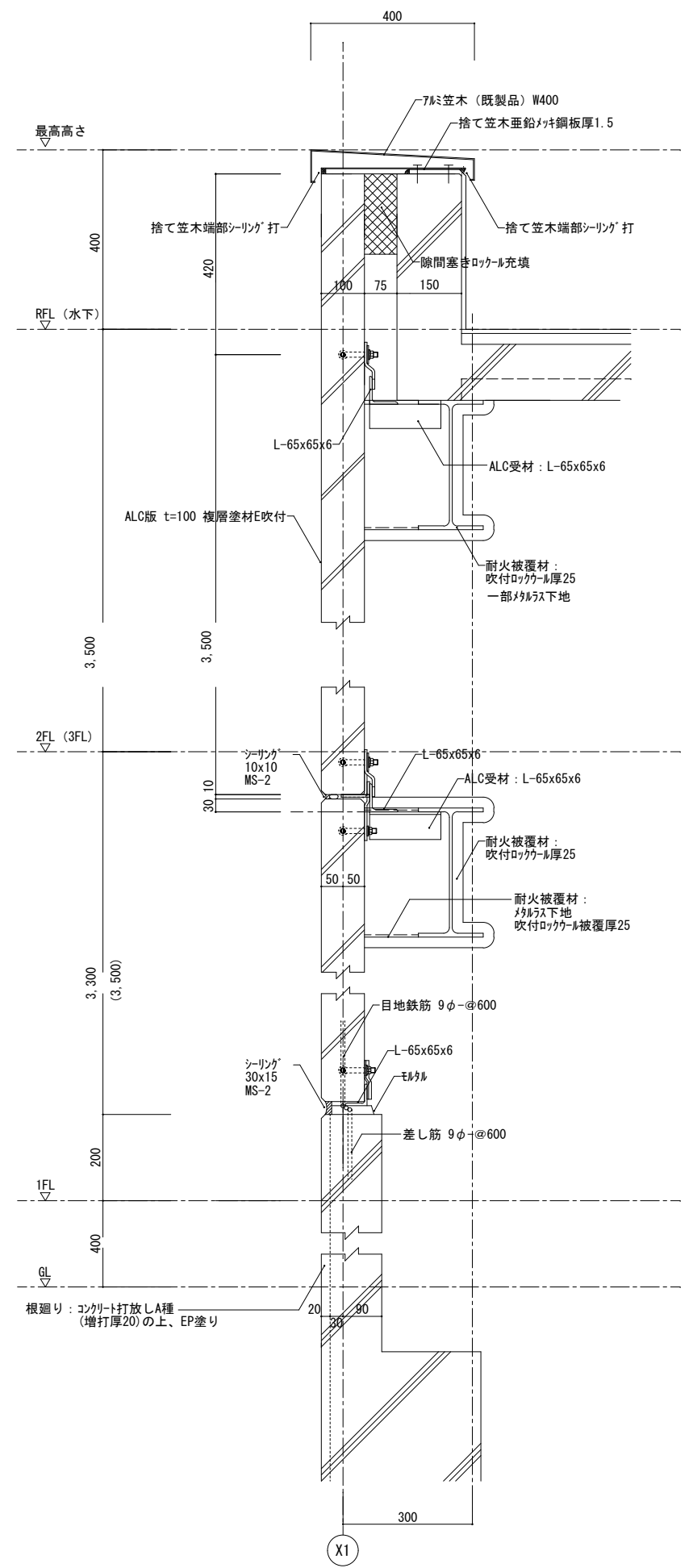
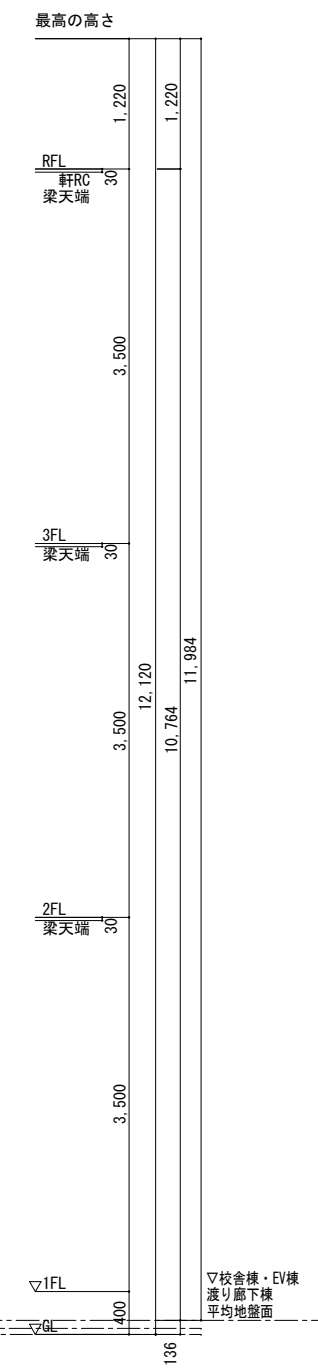
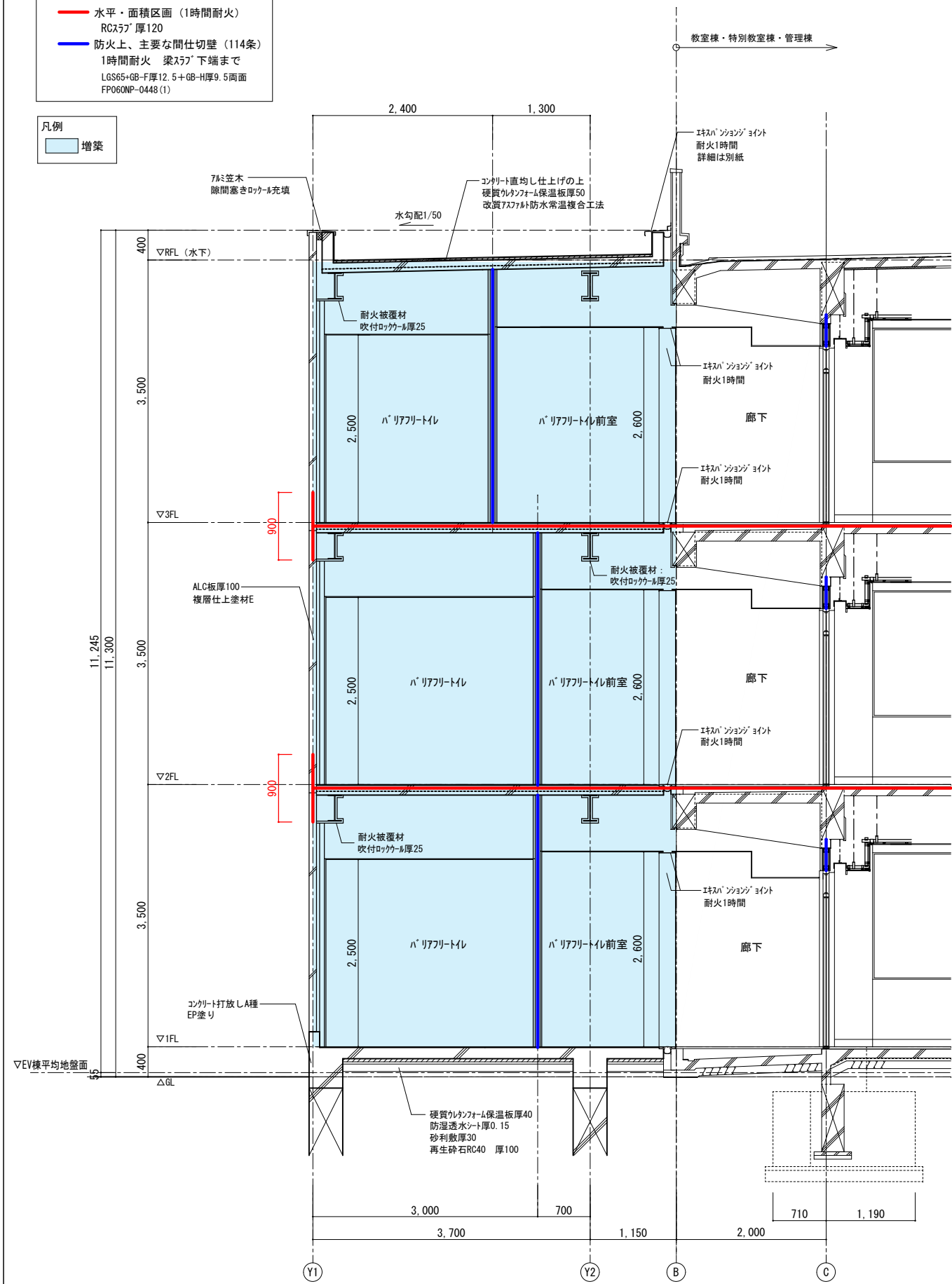

訂正	月 日	協同組合建築設計団SOU間	1級建築士 前岡 正伸	設計年月日	設計	検 図	承認印	工事名称	令和8年度 小学校施設整備事業 板城西小学校長寿命化改良及びEV棟増築工事	図面番号
		1級建築士事務所 広島県知事登録24(1)第5062号 広島県広島市安佐南区長束五丁目33番19号	第234595号		製 図	担 当	承認年月日	図面名称	教室棟・特別教室棟・管理棟 矩計詳細図、部分詳細図 (EV棟増築)	A-1025
								縮尺	(A2:100% A3:70.7%) 1/10 1/50	

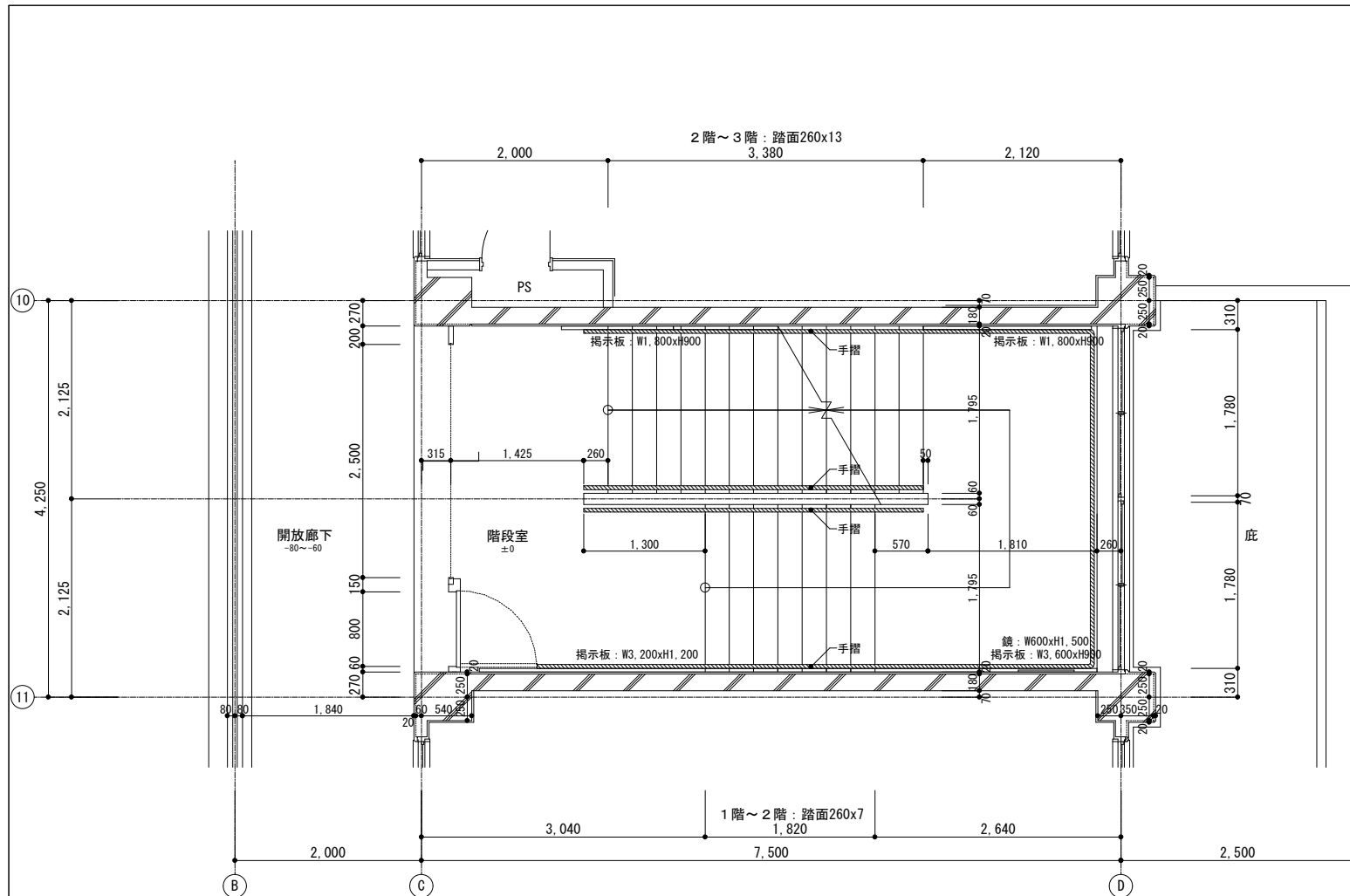

2階平面詳細図 1/50

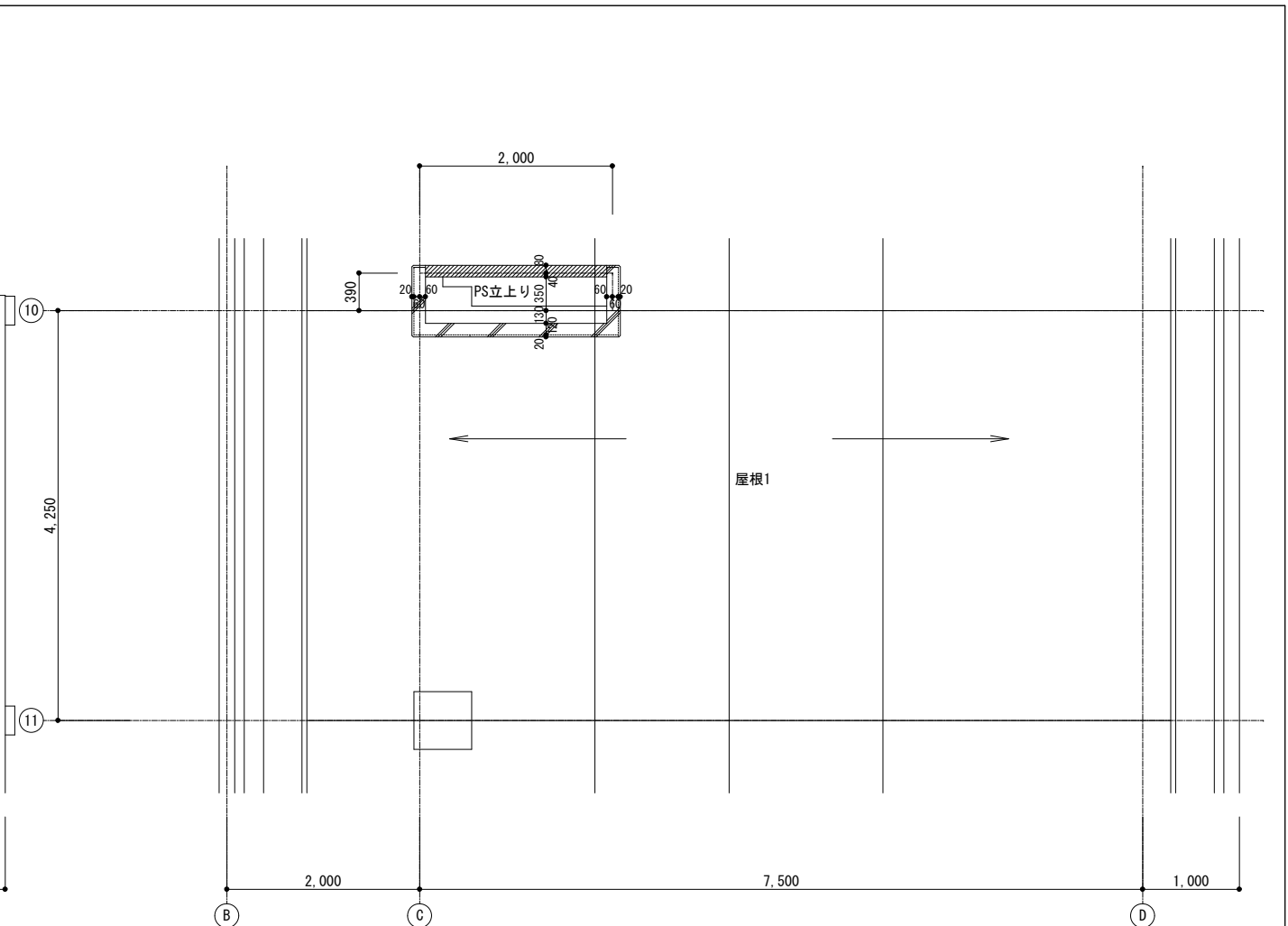

屋根平面詳細図 1/50

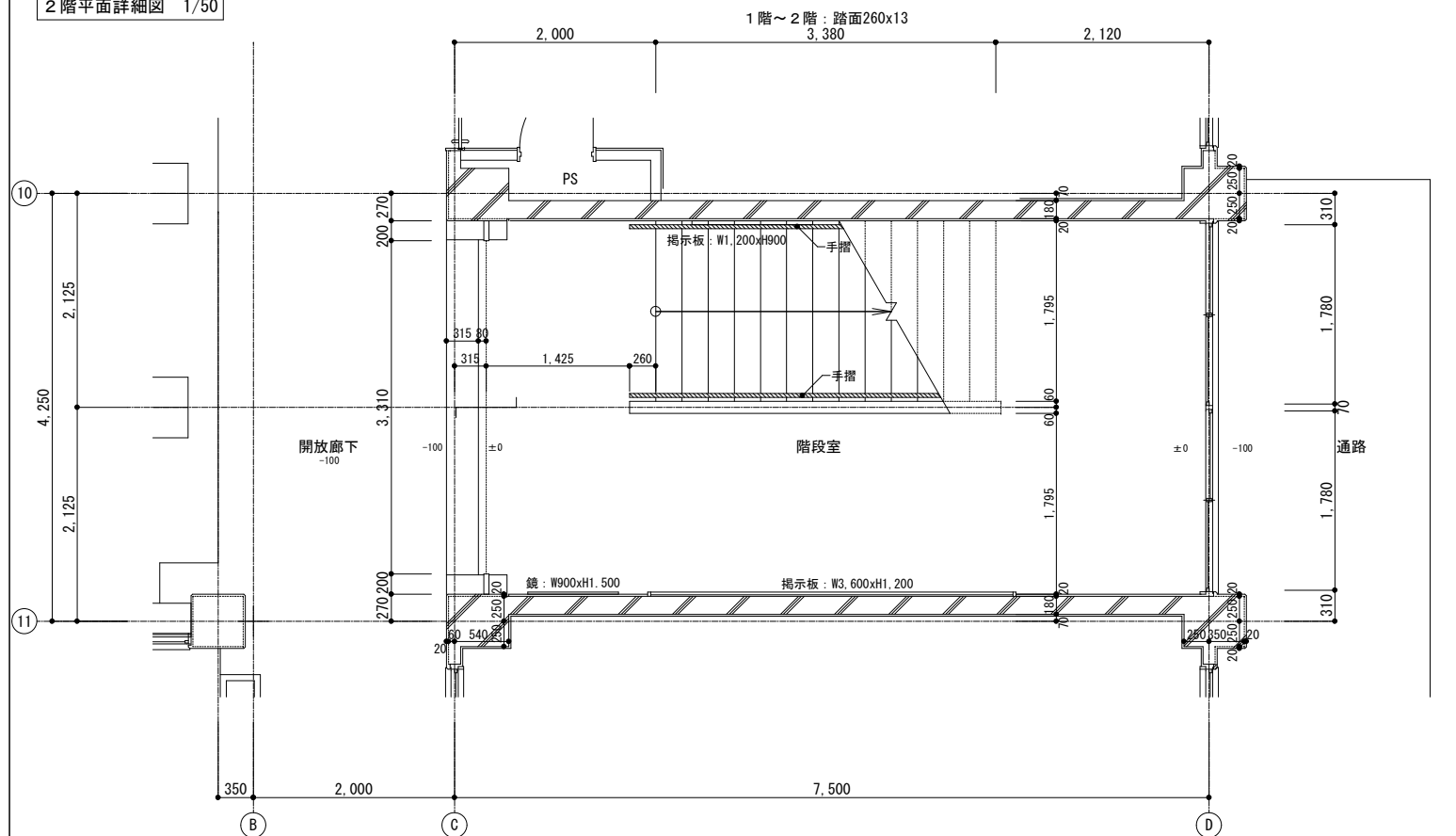

1階平面詳細図 1/50

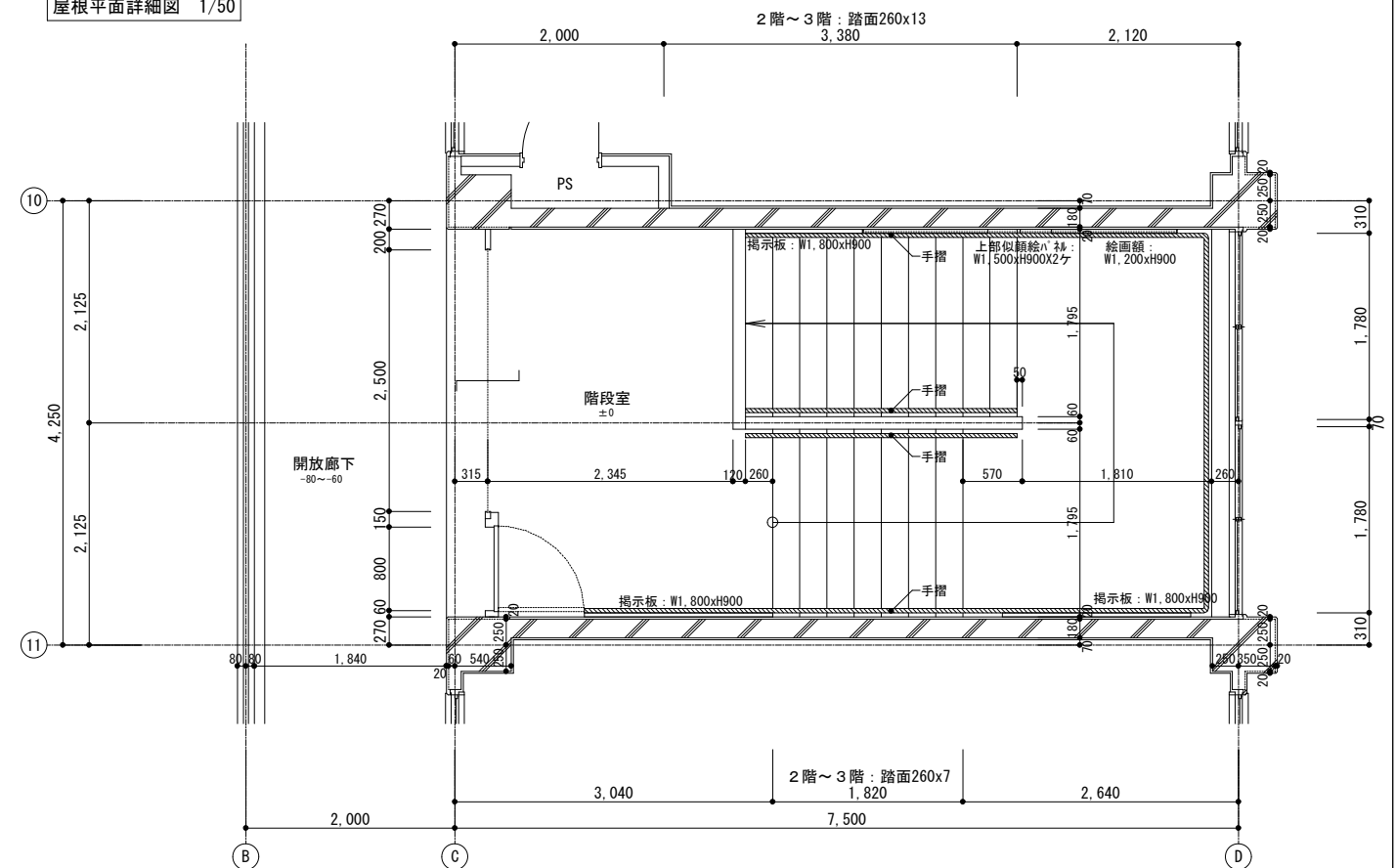

3階平面詳細図 1/50

訂正	月、日	詳細図下地凡例	協同組合建築設計団SOU間	1級建築士 前岡 正伸	設計年月日	設計	検 査	承認印	工事名称	令和8年度 小学校施設整備事業 板城西小学校長寿命化改良及びEV棟増築工事	図面番号
		鉄筋コンクリート躯体下地 コンクリートブロック壁下地 木組壁下地 ALC壁下地 軽量鉄骨 (LGS) 壁下地	1級建築士事務所 広島県知事登録24(1)第5062号 広島県広島市安佐南区長束五丁目33番19号	第234595号		製 図	担 当	承認年月日	図面名称	教室棟・特別教室棟・管理棟 屋内階段平面詳細図 (改修前)	A-1026
									縮尺	(A2:100% A3:70.7%) 1/50	

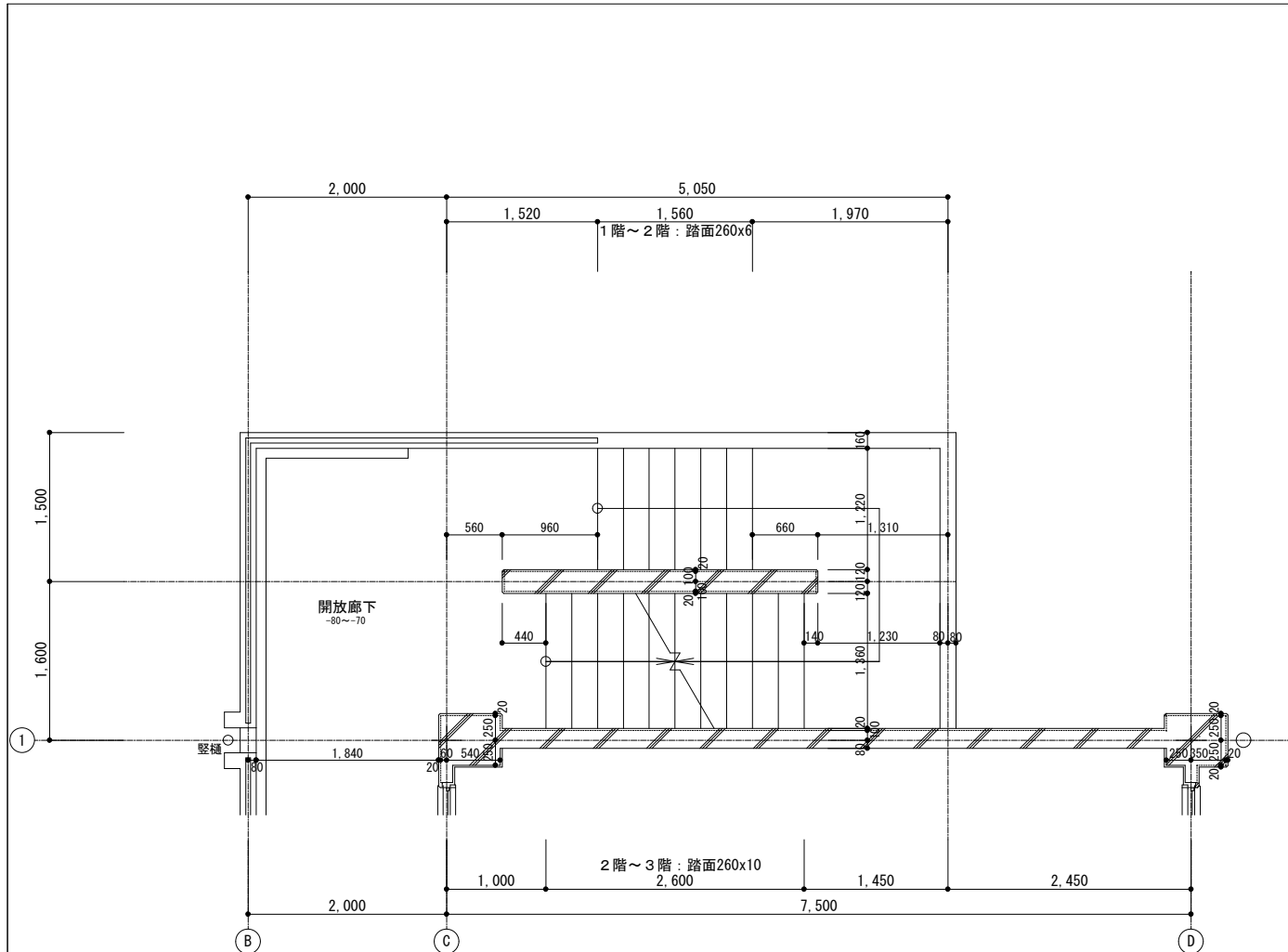

2階平面詳細図 1/50

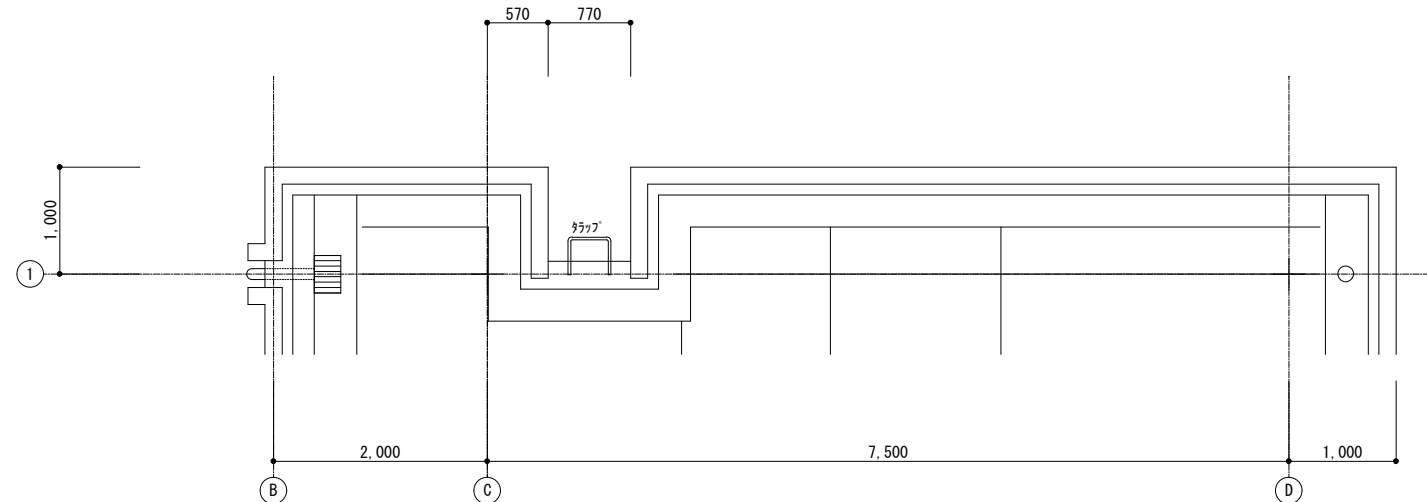

屋根平面詳細図 1/50

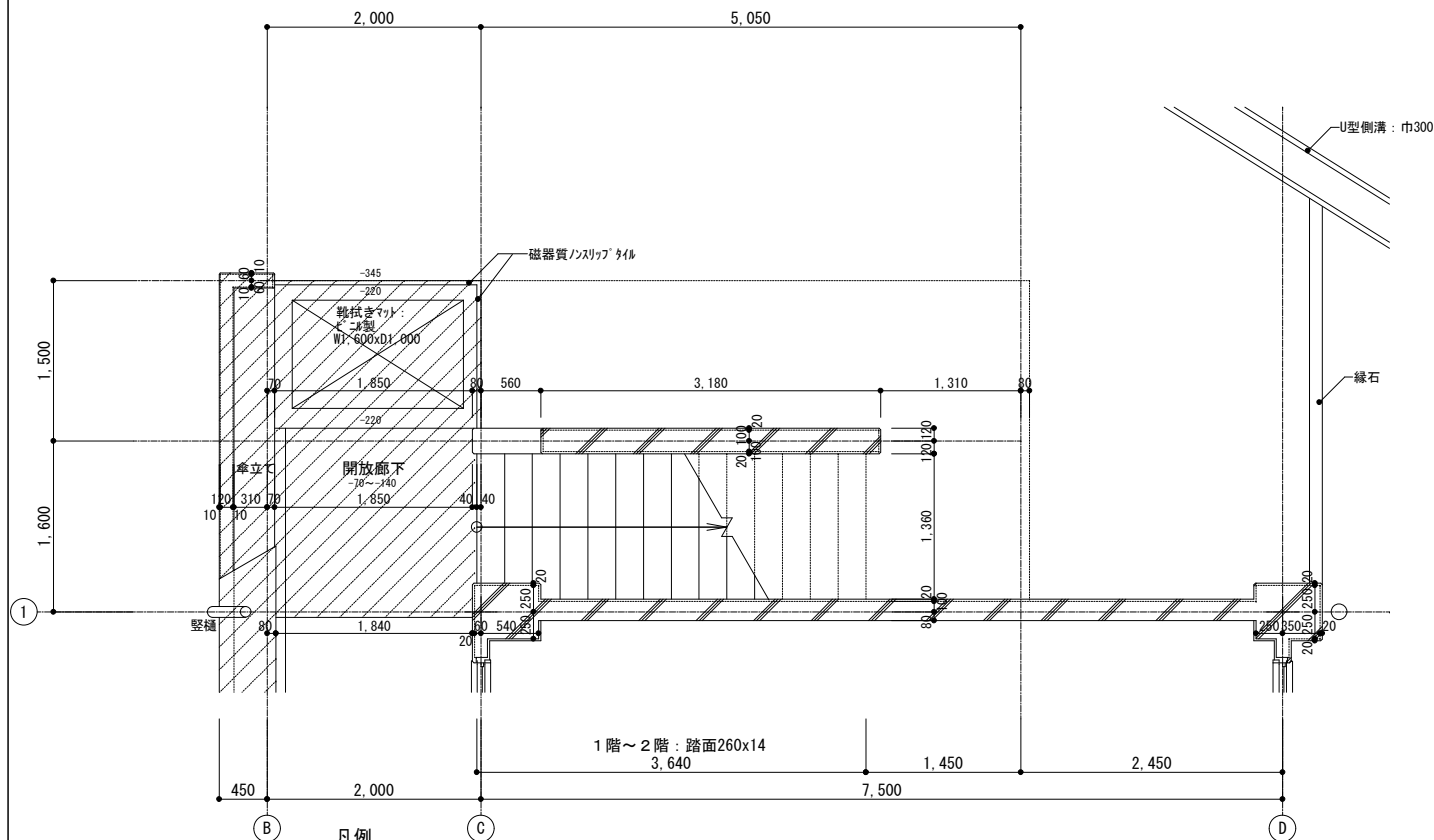

1階平面詳細図 1/50

凡例  
 — 土間コンクリート及び傘立て部立ち上がり壁撤去範囲を示す。

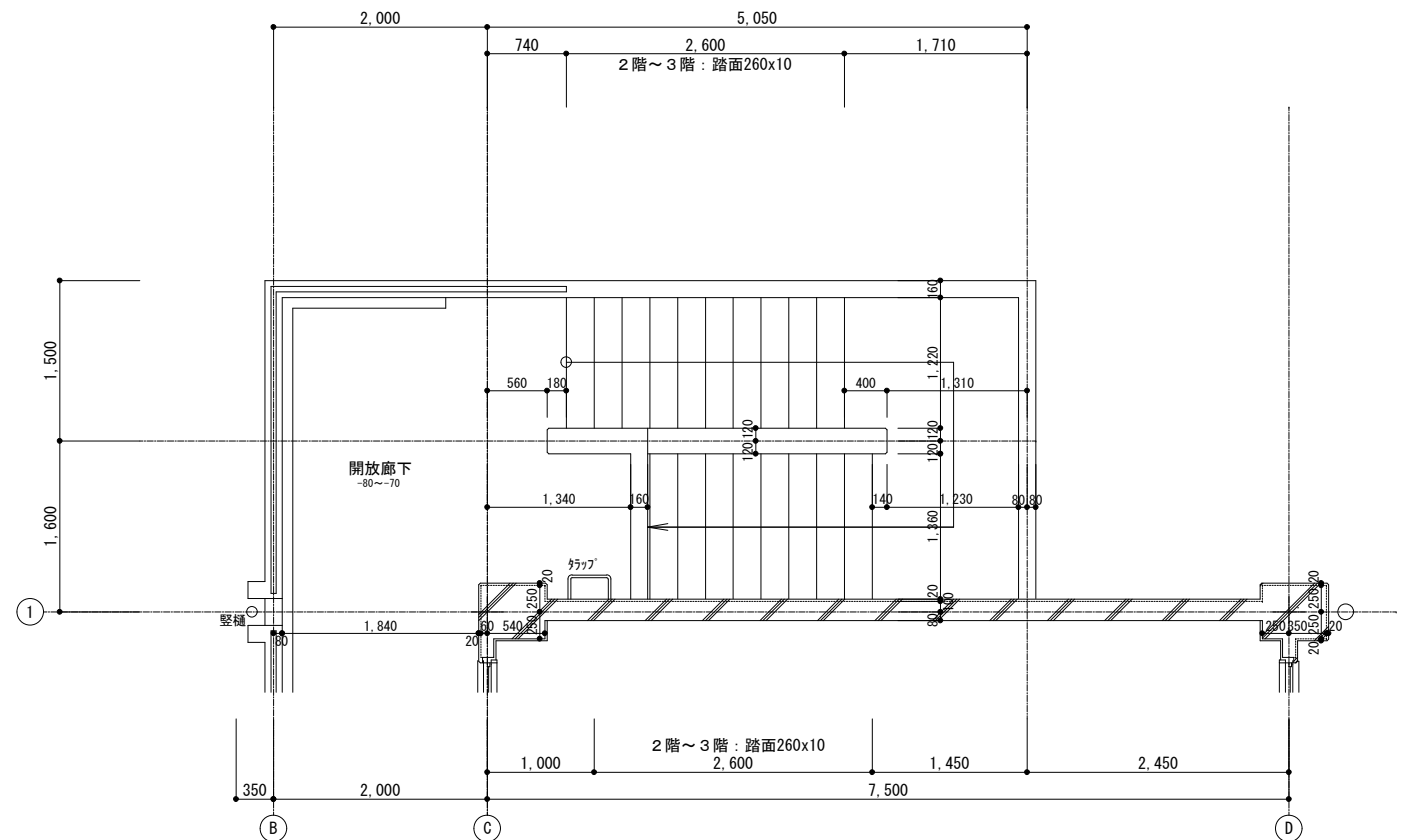

3階平面詳細図 1/50

訂正	月. 日	詳細図下地凡例	協同組合建築設計団SOU間	1級建築士 前岡 正伸	設計年月日	設計	検 閲	承認印	工事名称	令和8年度 小学校施設整備事業 板城西小学校長寿命化改良及びEV棟増築工事	図面番号
		— 鉄筋コンクリート躯体下地 — コンクリートブロック壁下地 — 木組壁下地 — ALC壁下地 — 軽量鉄骨(LGS)壁下地	1級建築士事務所 広島県知事登録24(1)第5062号 広島県広島市安佐南区長束五丁目33番19号	第234595号		製 図	担 当	承認年月日	図面名称	教室棟・特別教室棟・管理棟 屋外階段平面詳細図(改修前)	A-1027
									縮尺	(A2:100% A3:70.7%) 1/50	

- 凡例
- 10通り壁取付掲示板・似顔絵額・絵画額を示す。
  - 11通り壁取付掲示板・鏡を示す。

掲示板他工事内容一覧表 (改修前)

番号	種目	形状寸法	工事種別	番号	種目	形状寸法	工事種別
1	似顔絵額	W1,500x H900	取り外し一時保管	8	掲示板	W1,800x H900	撤去
2	似顔絵額	W1,500x H900	取り外し一時保管	9	掲示板	W1,800x H900	撤去
3	絵画額	W1,200x H900	取り外し一時保管	10	掲示板	W3,200xH1,200	撤去
4	掲示板	W1,800x H900	撤去	11	掲示板	W3,600x H900	撤去
5	掲示板	W1,800x H900	撤去	12	鏡	W 600xH1,500	撤去
6	掲示板	W1,800x H900	撤去	13	鏡	W 900xH1,500	撤去
7	掲示板	W1,200x H900	撤去	14	掲示板	W3,600xH1,200	撤去

掲示板他仕様概要  
 ・掲示板仕様 4 周囲縁：木製30x60 (上表6及び7は7mm枠)  
 掲示面：木組下地合板厚5.5の上 スポンジ貼  
 ・似顔絵額・絵画額：木製  
 ・鏡：厚5 壁直付け (スクリュー固定金具にて4 周囲部分固定)

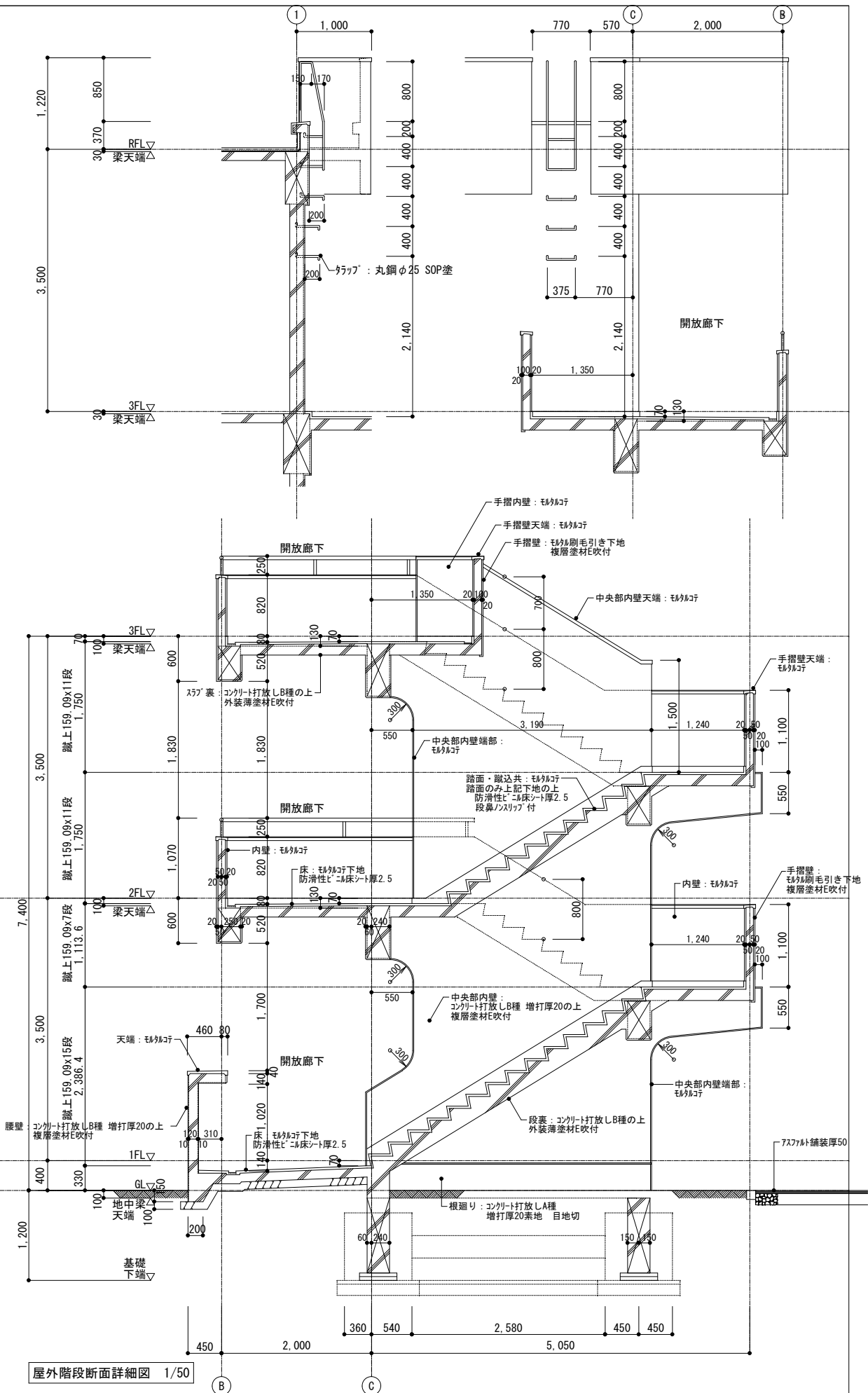
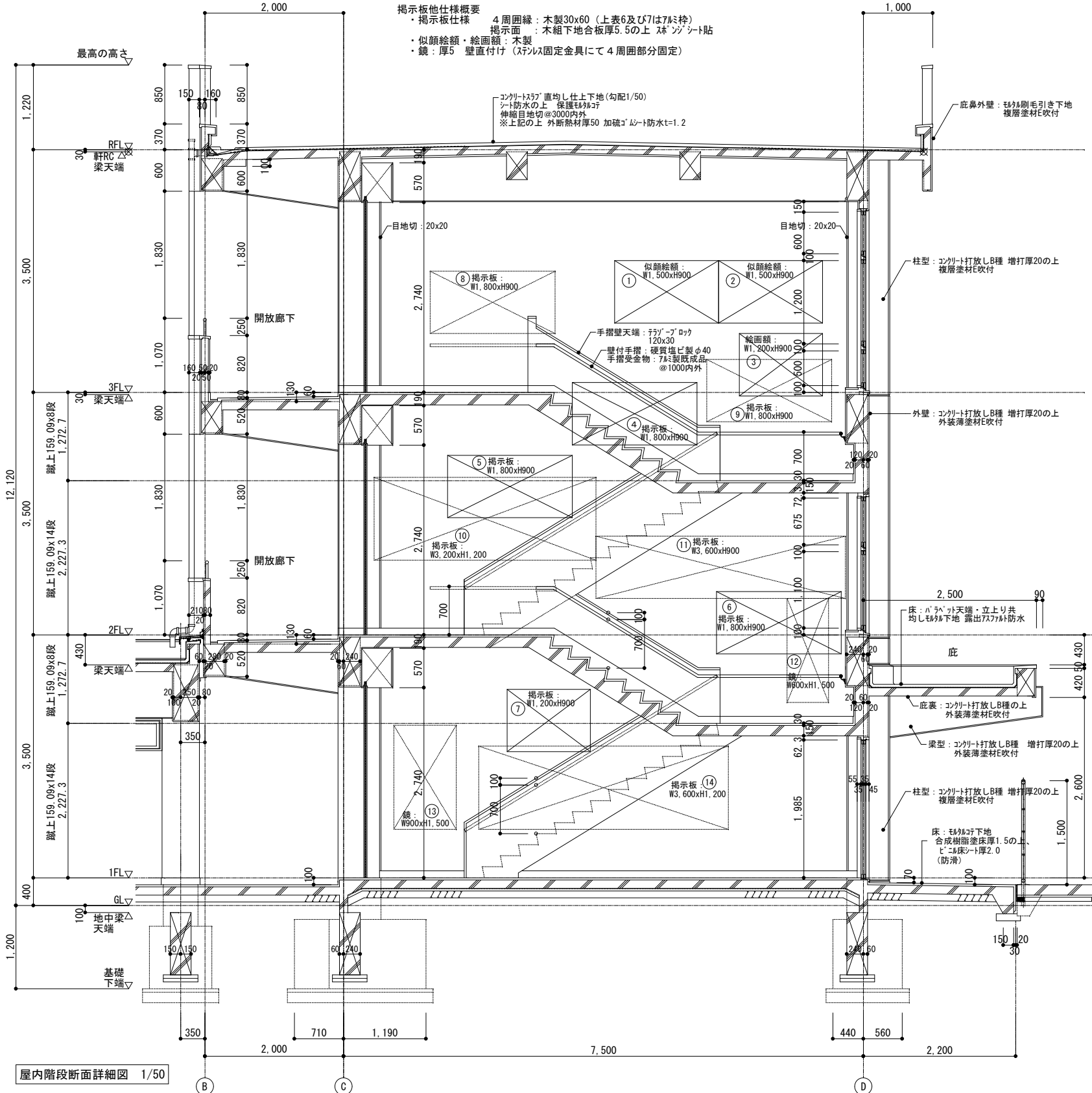

訂正	月 日	詳細図下地凡例	協同組合建築設計団SOU間	1級建築士 前岡 正伸	設計年月日	設計訂正 月 輪 図	承認印	工事名称	令和8年度 小学校施設整備事業	図面番号	
		<ul style="list-style-type: none"> <li>鉄筋コンクリート躯体下地</li> <li>ALC壁下地</li> <li>コンクリートブロック壁下地</li> <li>軽量鉄骨 (LGS) 壁下地</li> <li>木組壁下地</li> </ul>	1級建築士事務所 広島県知事登録24(1)第5062号 広島県広島市安佐南区長束五丁目33番19号	第234595号				板城西小学校長寿命化改良及びEV棟増築工事			
					製 図	担 当	承認年月日	図面名称	教室棟・特別教室棟・管理棟 屋内階段断面詳細図 (改修前) 屋外階段断面詳細図 (改修前)	縮尺 (A2:100% A3:70.7%) 1/50	A-1028

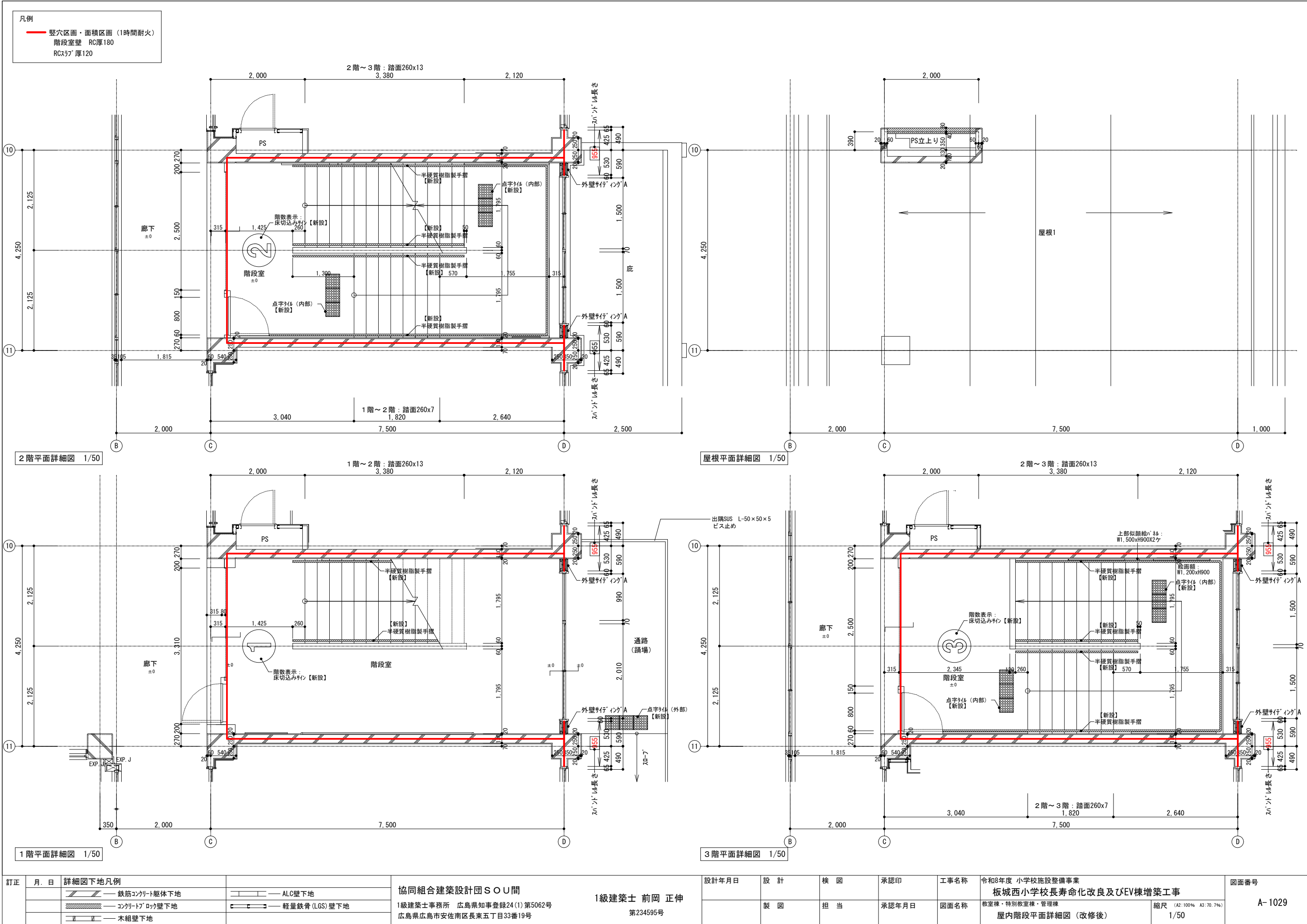

2階平面詳細図 1/50

屋根平面詳細図 1/50

1階平面詳細図 1/50

3階平面詳細図 1/50

訂正	月.日	詳細図下地凡例	協同組合建築設計団SOU間	1級建築士 前岡 正伸	設計年月日	設計	検 閲	承認印	工事名称	令和8年度 小学校施設整備事業 板城西小学校長寿命化改良及びEV棟増築工事	図面番号
		<ul style="list-style-type: none"> <li>鉄筋コンクリート躯体下地</li> <li>コンクリートブロック壁下地</li> <li>木組壁下地</li> <li>ALC壁下地</li> <li>軽量鉄骨(LGS)壁下地</li> </ul>	1級建築士事務所 広島県知事登録24(1)第5062号 広島県広島市安佐南区長束五丁目33番19号	第234595号		製 図	担 当	承認年月日	図面名称	教室棟・特別教室棟・管理棟 屋内階段平面詳細図(改修後)	A-1029
									縮尺	(A2:100% A3:70.7%) 1/50	

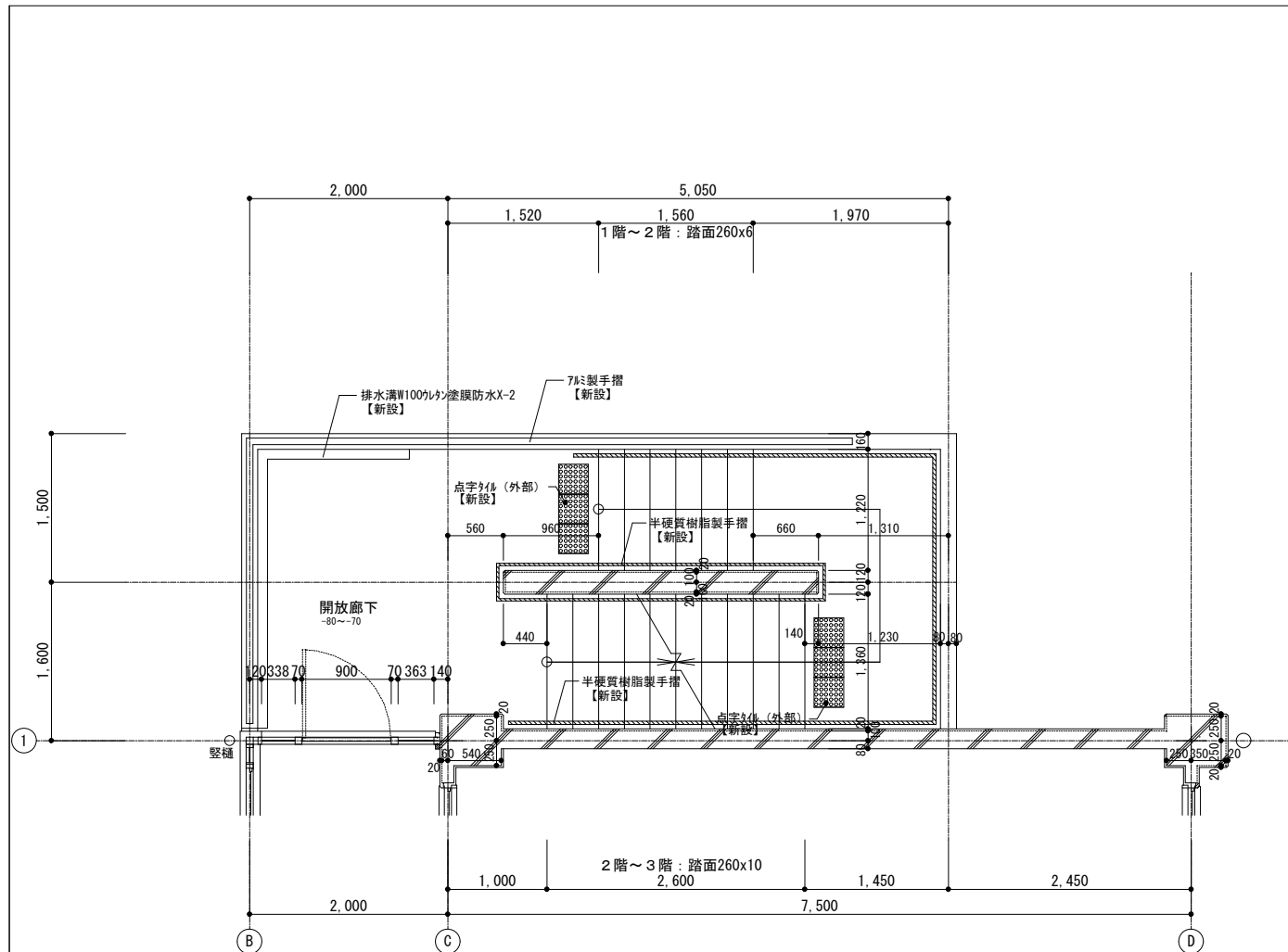

2階平面詳細図 1/50

EPS・屋外階段廻り断面詳細図 1/50

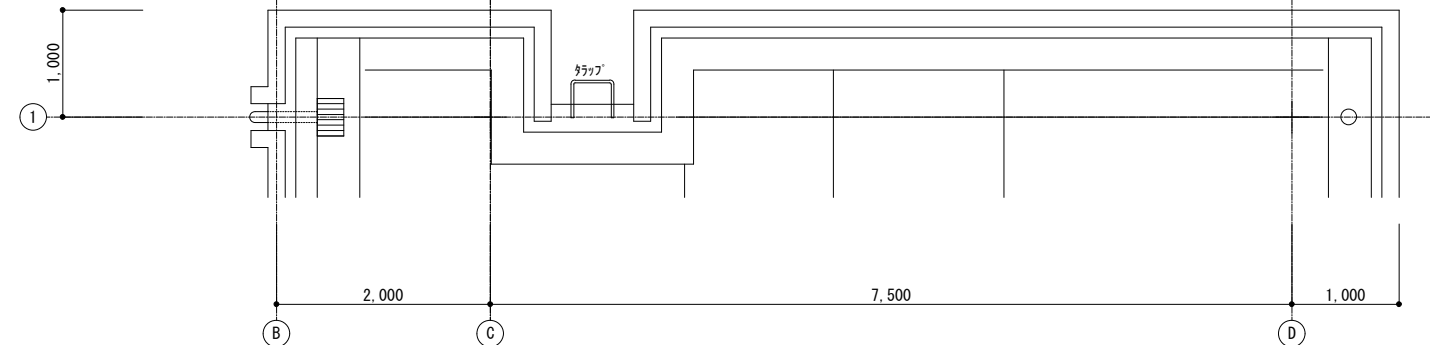
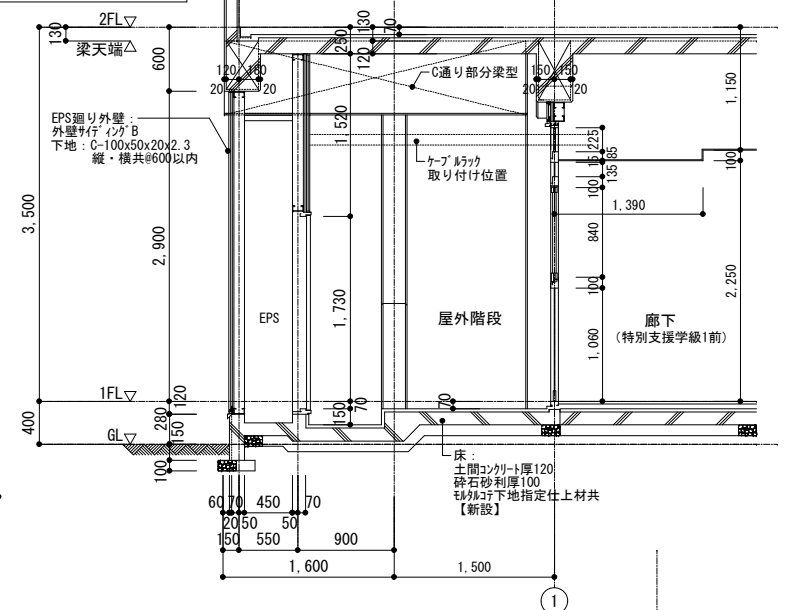

屋根平面詳細図 1/50

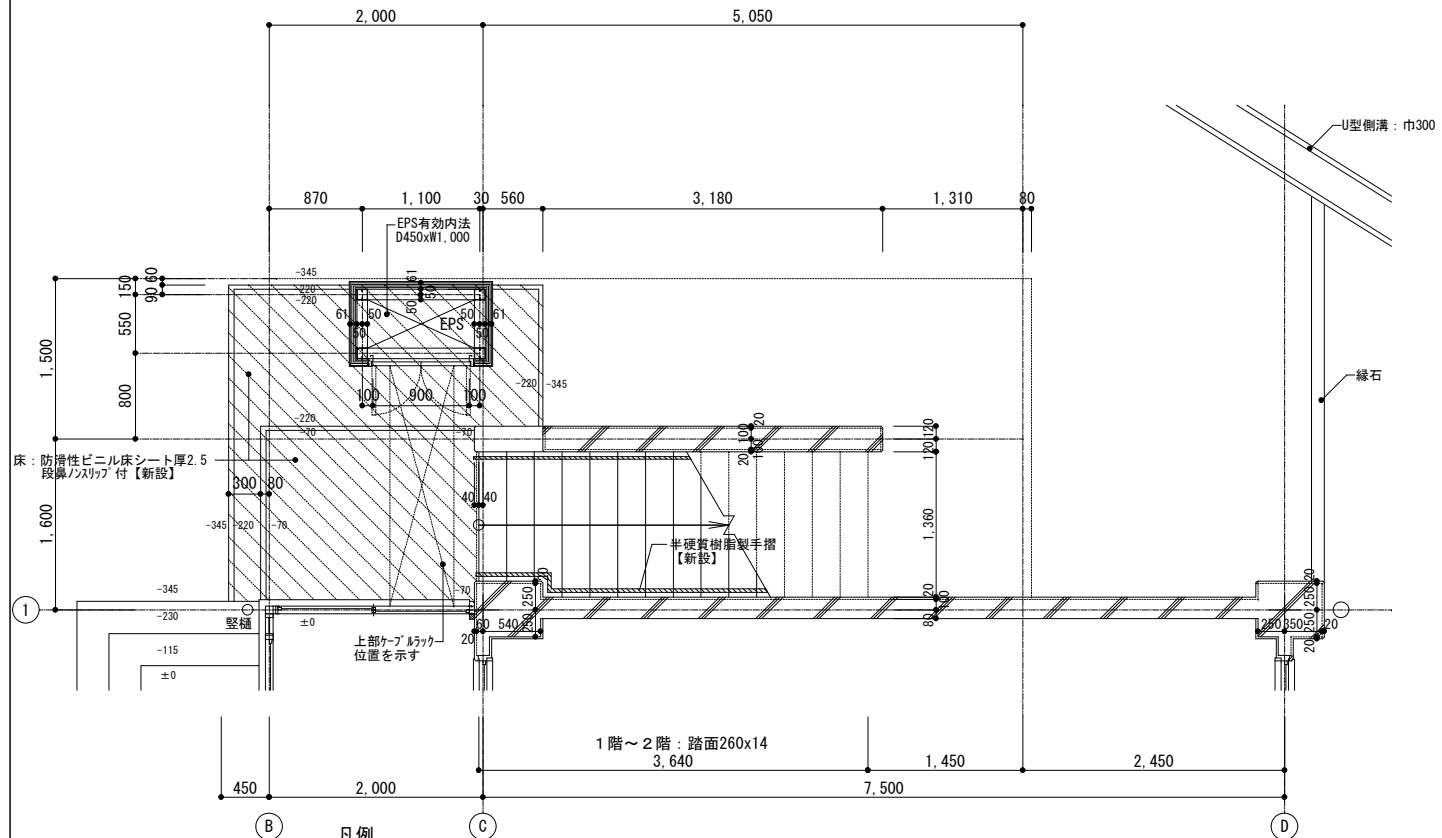

1階平面詳細図 1/50

凡例  
 土間コンクリート及びEPS新設範囲を示す。  
 ※新設土間コンクリート厚120 (配筋:D10-@200S)

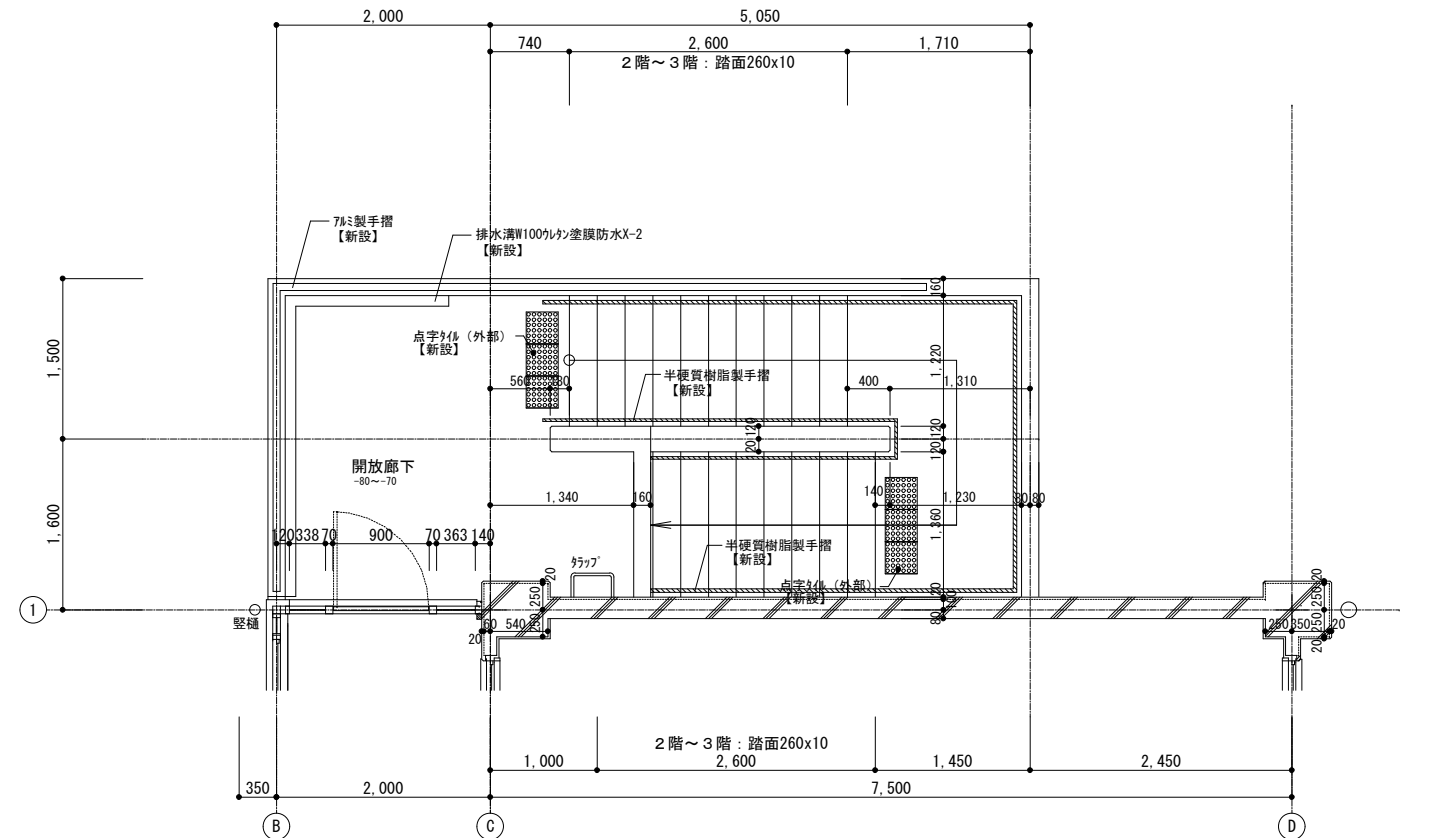

3階平面詳細図 1/50

訂正	月.日	詳細図下地凡例	協同組合建築設計団SOU間	1級建築士 前岡 正伸	設計年月日	設計	検 閲	承認印	工事名称	令和8年度 小学校施設整備事業 板城西小学校長寿命化改良及びEV棟増築工事	図面番号
		鉄筋コンクリート躯体下地 ALC壁下地 コンクリートブロック壁下地 軽量鉄骨 (LGS) 壁下地 木組壁下地	1級建築士事務所 広島県知事登録24(1)第5062号 広島県広島市安佐南区長束五丁目33番19号	第234595号		製 図	担 当	承認年月日	図面名称	教室棟・特別教室棟・管理棟 屋外階段平面詳細図 (改修後)	A-1030
									縮尺	A2:100% A3:70.7%	1/50

- 凡例
- 10通り壁取付掲示板・似顔絵額・絵画額を示す。
  - 11通り壁取付掲示板・鏡を示す。

掲示板他工事内容一覧表 (改修後)

番号	種目	形状寸法	工事種別	番号	種目	形状寸法	工事種別
1	似顔絵額	W1,500x H900	再取り付け				
2	似顔絵額	W1,500x H900	再取り付け				
3	絵画額	W1,200x H900	再取り付け				

- 凡例
- 壁穴区画・面積区画 (1時間耐火)
  - 階段室壁 RC厚180
  - RCスラブ厚120

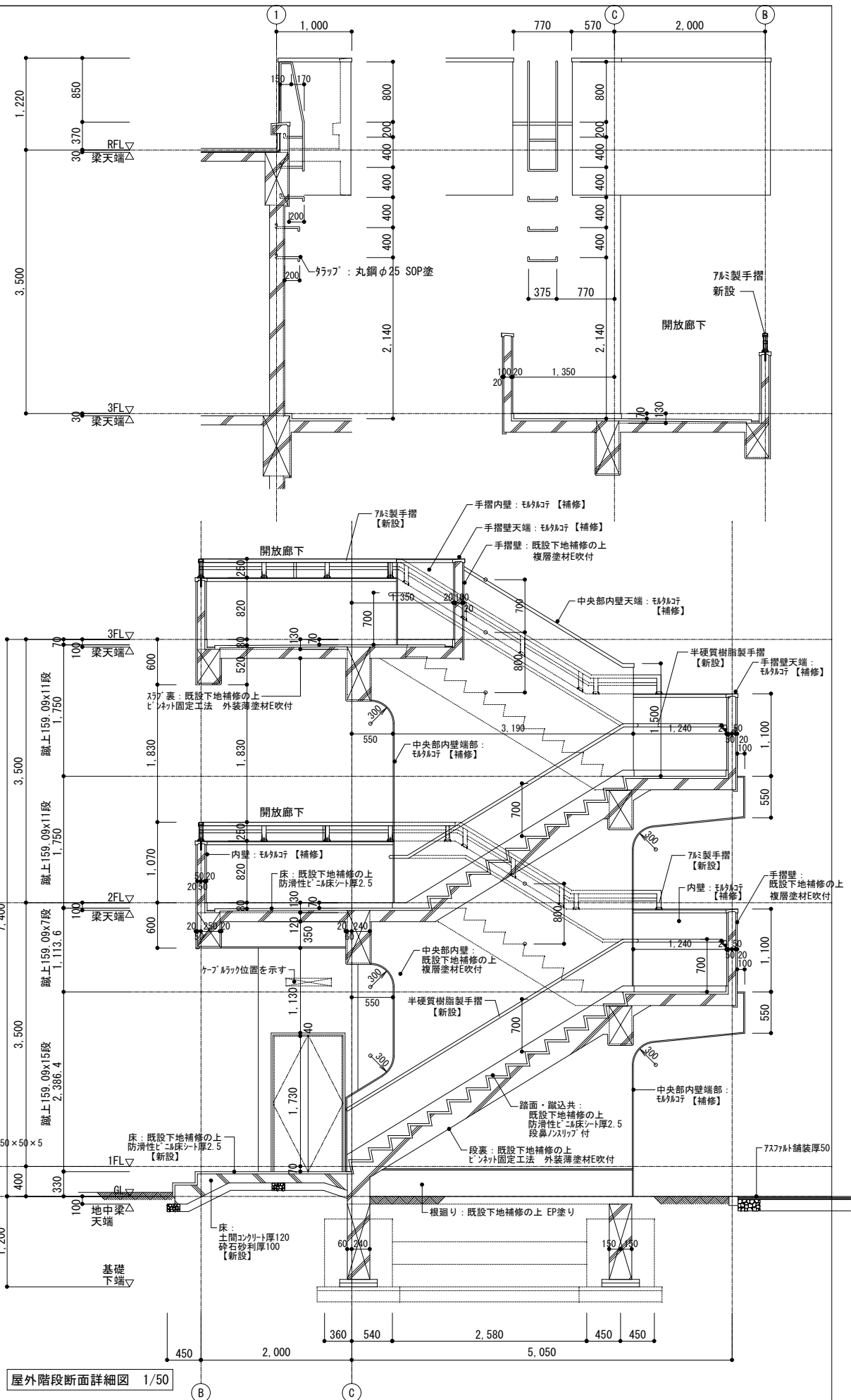
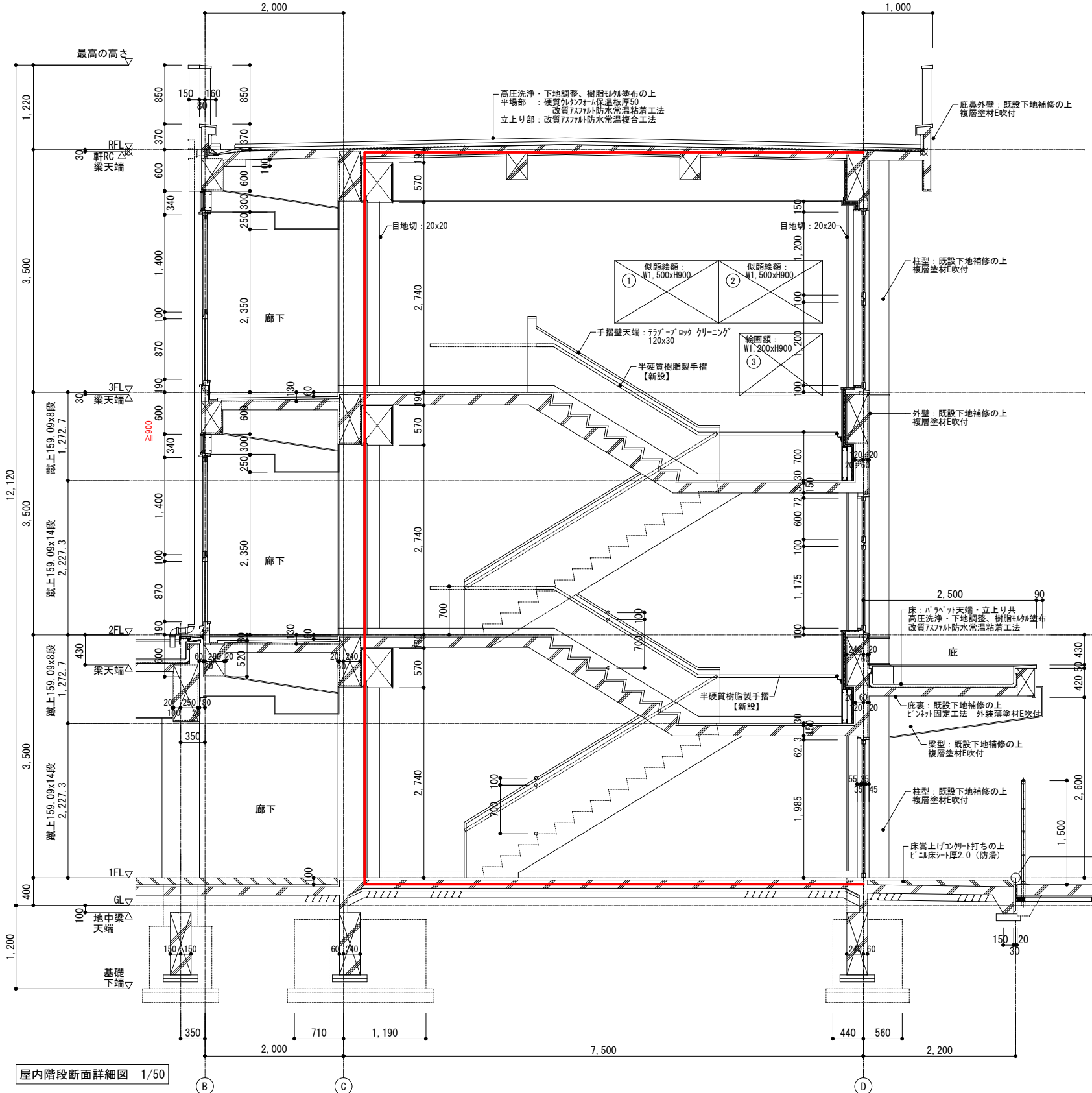

屋内階段断面詳細図 1/50

屋外階段断面詳細図 1/50

訂正	月 日	詳細図下地凡例	協同組合建築設計団SOU間	設計年月日	設計訂正	月 輪 図	承認印	工事名称	令和8年度 小学校施設整備事業	図面番号
		<ul style="list-style-type: none"> <li>鉄筋コンクリート躯体下地</li> <li>ALC壁下地</li> <li>コンクリートブロック壁下地</li> <li>軽量鉄骨 (LGS) 壁下地</li> <li>木組壁下地</li> </ul>	1級建築士事務所 広島県知事登録24(1)第5062号 広島県広島市安佐南区長束五丁目33番19号	1級建築士 前岡 正伸				教室棟・特別教室棟・管理棟 屋内階段断面詳細図 (改修後) 屋外階段断面詳細図 (改修後)	縮尺 (A2:100% A3:70.7%) 1/50	A-1031

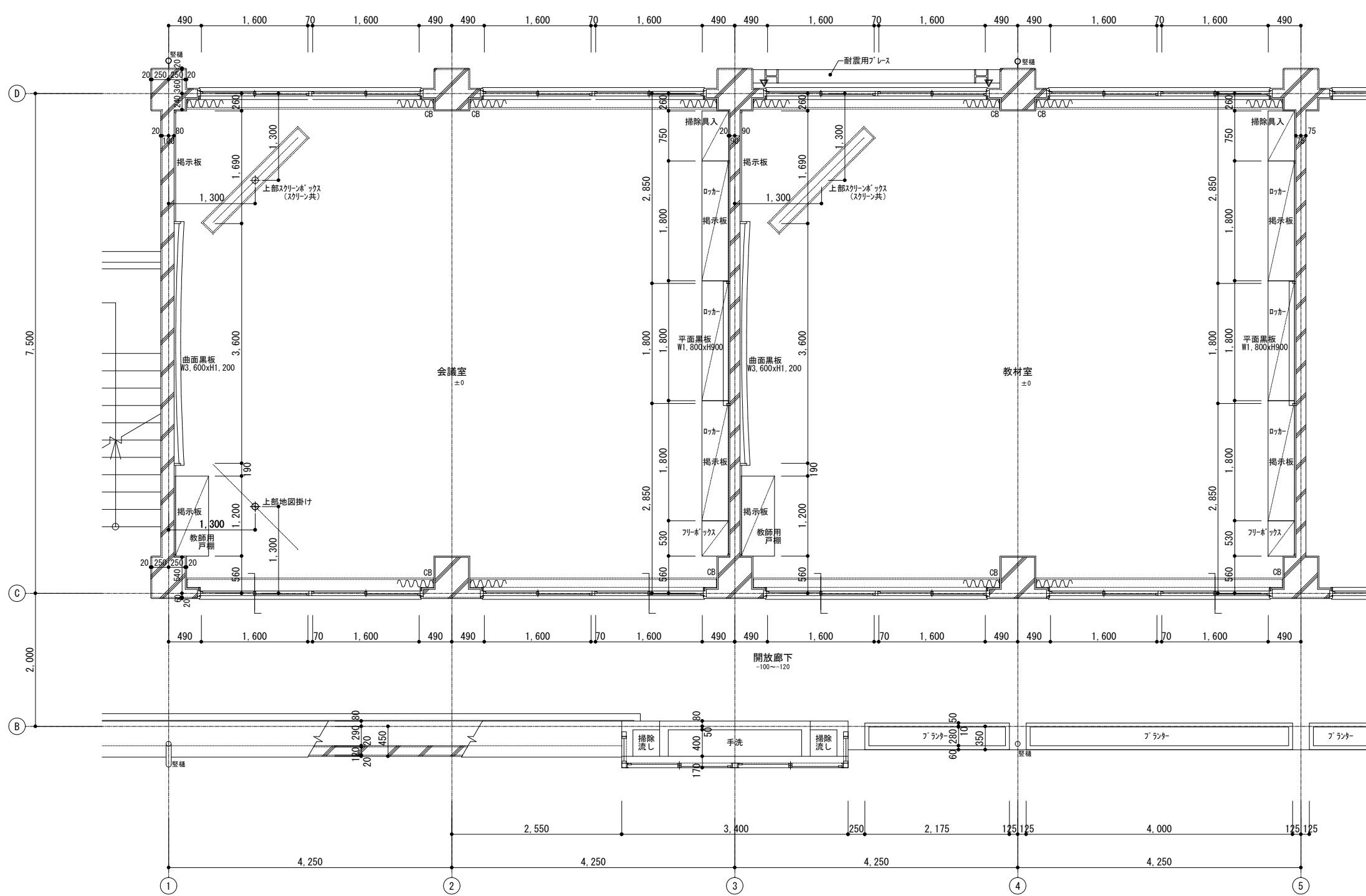

凡例  
 ▼— 構造スリット設置箇所を示す。  
 巾30x壁厚xH(高さは下表参照)

※共通事項  
 以降別図記載のスリットは、下記詳細参照  
 工事内容は壁両面のシール及びパッキング材共撤去

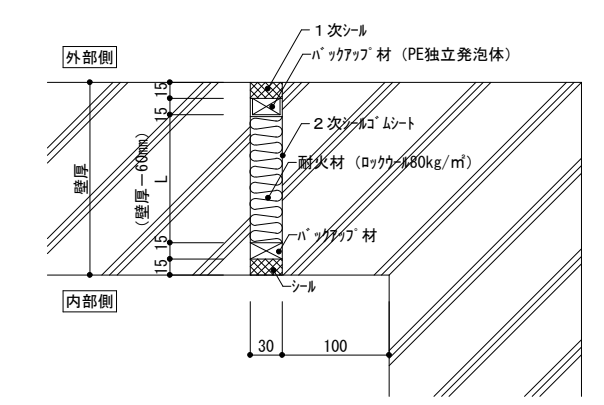

完全スリット(屋外仕様) 1/5  
 ※現況スリット設置状況  
 ・開口部周辺の残存壁長さは100mm程度

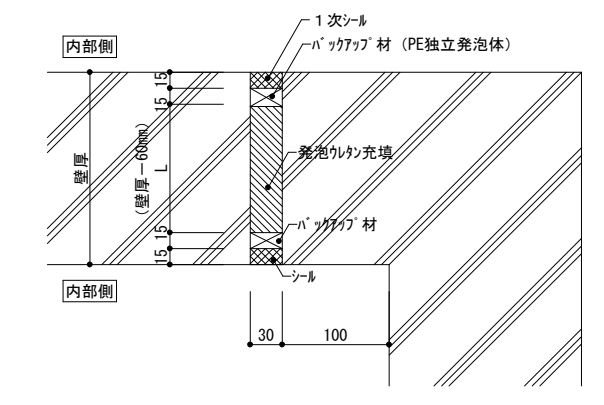

完全スリット(屋内仕様) 1/5  
 ※現況スリット設置状況  
 ・開口部周辺の残存壁長さは100mm程度

構造スリット垂直長さ一覧表(改修前)

階	室名	長さ	箇所数	
1	教材室	760	2	
	男子便所	760	1	
	職員室	760	1	
	印刷室	2,140	1	
	女子更衣室	2,140	1	
	宿直室		2,140	1
			335	1
	炊事場	225	1	
	湯沸室	760+200	1	
	男子更衣室	760+200	1	
	配膳室	2,590	2	
教材庫	760	2		
休憩室	2,140	2		
2	普通教室1	460	2	
	普通教室2	760	2	

訂正	月.日	詳細図下地凡例	協同組合建築設計団SOU間	1級建築士 前岡 正伸	設計年月日	設計	検 図	承認印	工事名称	令和8年度 小学校施設整備事業 板城西小学校長寿命化改良及びEV棟増築工事	図面番号
		鉄筋コンクリート躯体下地 ALC壁下地 コンクリートブロック壁下地 軽量鉄骨(LGS)壁下地 木組壁下地	1級建築士事務所 広島県知事登録24(1)第5062号 広島県広島市安佐南区長束五丁目33番19号	第234595号		製 図	担 当	承認年月日	図面名称	校舎棟・特別教室棟・管理棟・配膳室棟 1階会議室・教材室 平面詳細図(改修前)	A-1032
									縮尺	(A2:100% A3:70.7%) 1/50	

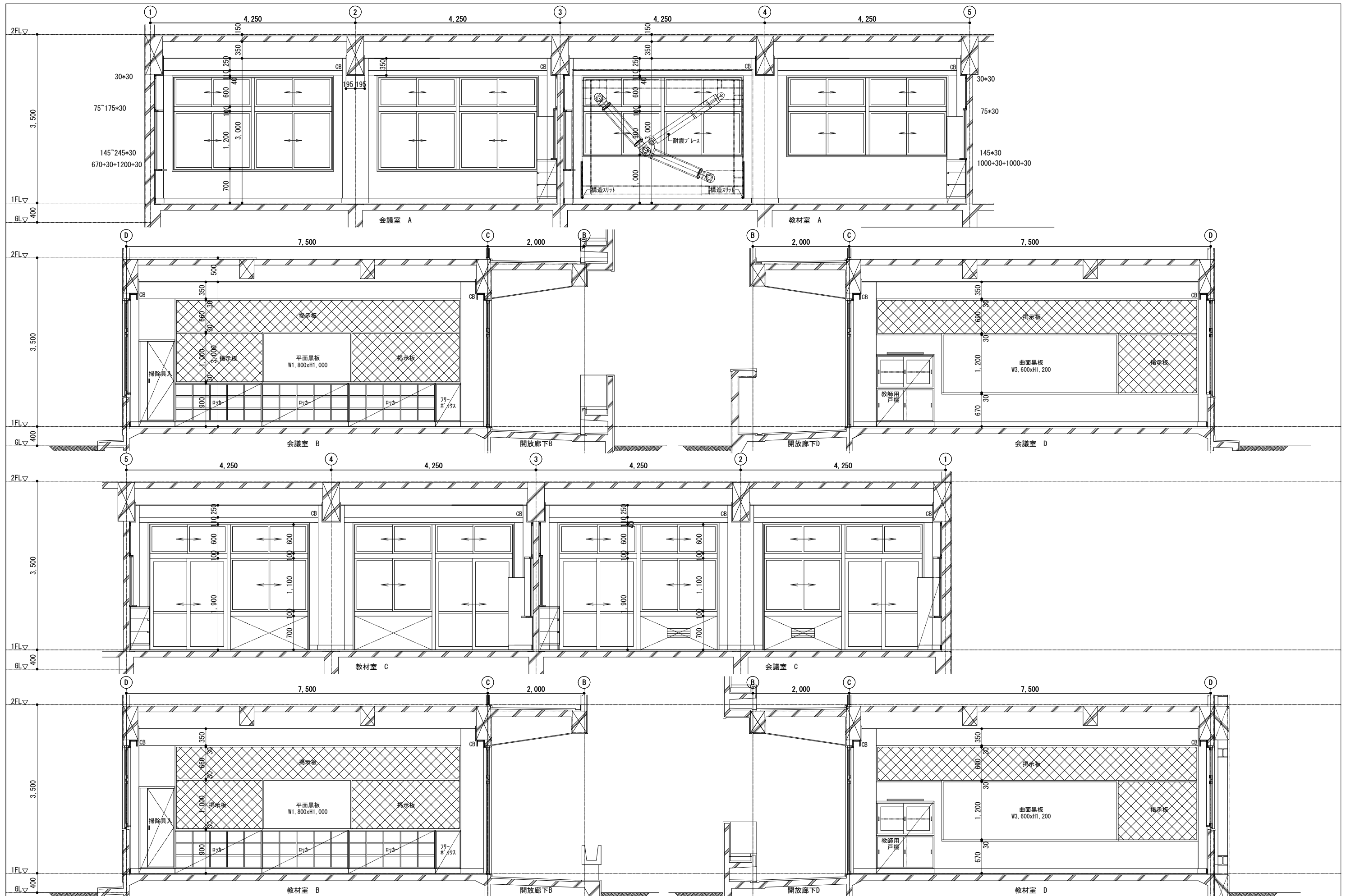

訂正	月. 日	詳細図下地凡例	協同組合建築設計団SOU間 1級建築士事務所 広島県知事登録24(1)第5062号 広島県広島市安佐南区長束五丁目33番19号	1級建築士 前岡 正伸 第234595号	設計年月日	設計	検 閲	承認印	工事名称	令和8年度 小学校施設整備事業 板城西小学校長寿命化改良及びEV棟増築工事 校舎棟・特別教室棟・管理棟・配膳室棟 1階会議室・教材室 展開詳細図 (改修前)	図面番号
					製 図	担 当	承認年月日	図面名称	縮尺 (A2:100% A3:70.7%)		A-1033

縮尺 (A2:100% A3:70.7%)  
1/50

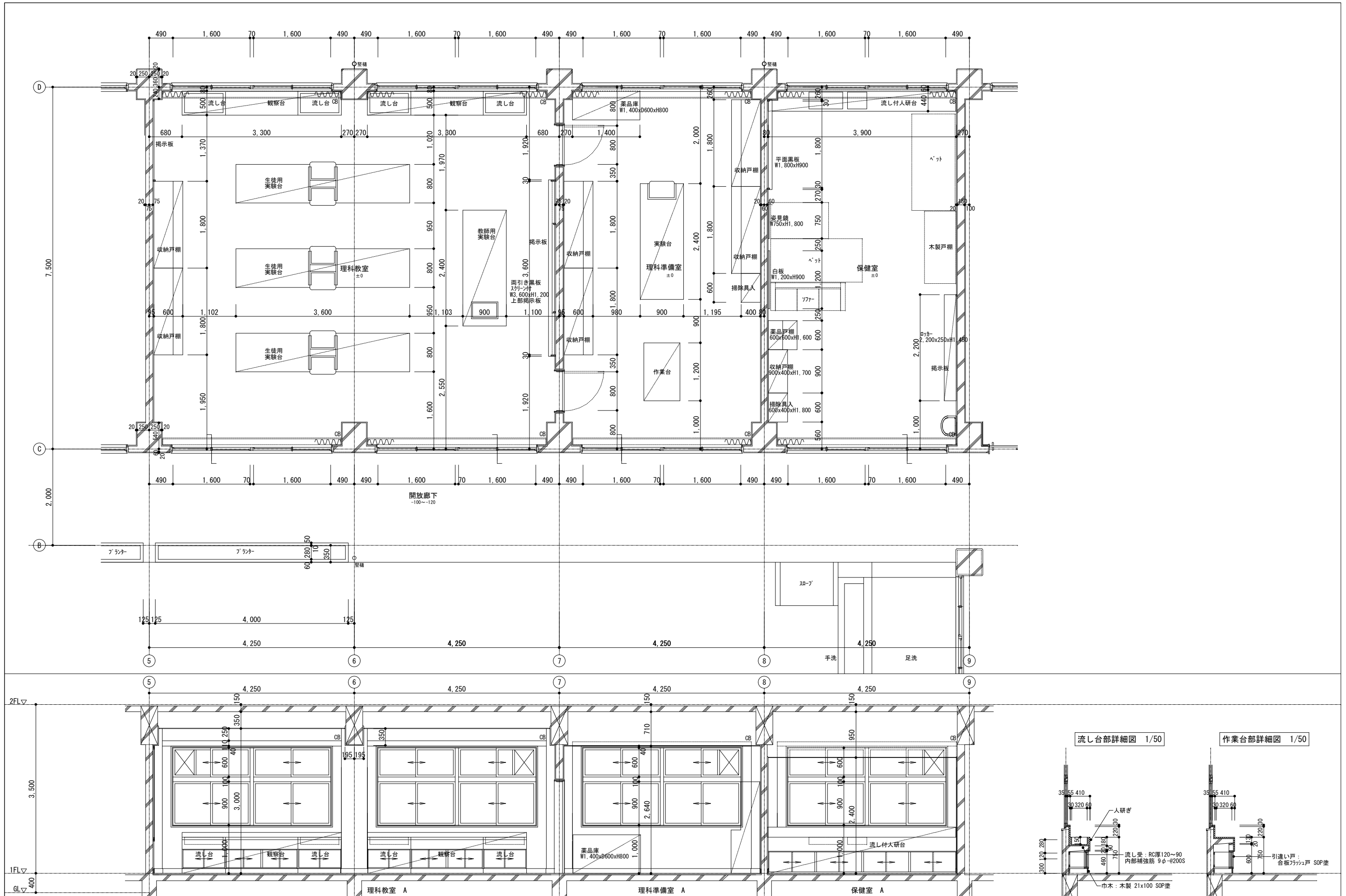

流し台部詳細図 1/50

作業台部詳細図 1/50

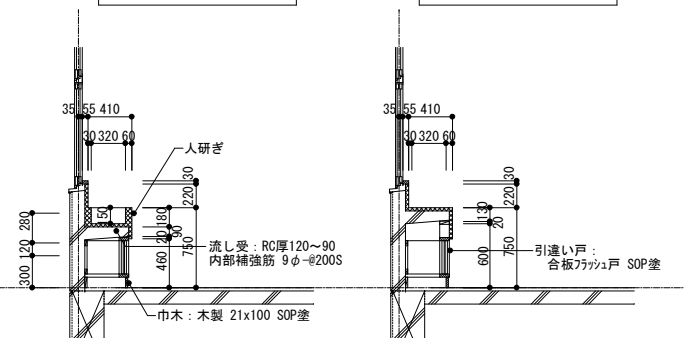

訂正	月.日	詳細図下地凡例	協同組合建築設計団SOU間 1級建築士事務所 広島県知事登録24(1)第5062号 広島県広島市安佐南区長束五丁目33番19号	1級建築士 前岡 正伸 第234595号	設計年月日	設計	検 図	承認印	工事名称	令和8年度 小学校施設整備事業 板城西小学校長寿命化改良及びEV棟増築工事	図面番号
					製 図	担 当	承認年月日	図面名称	校舎棟・特別教室棟・管理棟・配膳室棟 1階理科教室・理科準備室・保健室 平面・展開詳細図(1) (改修前)	縮尺 (A2:100% A3:70.7%) 1/50	A-1034

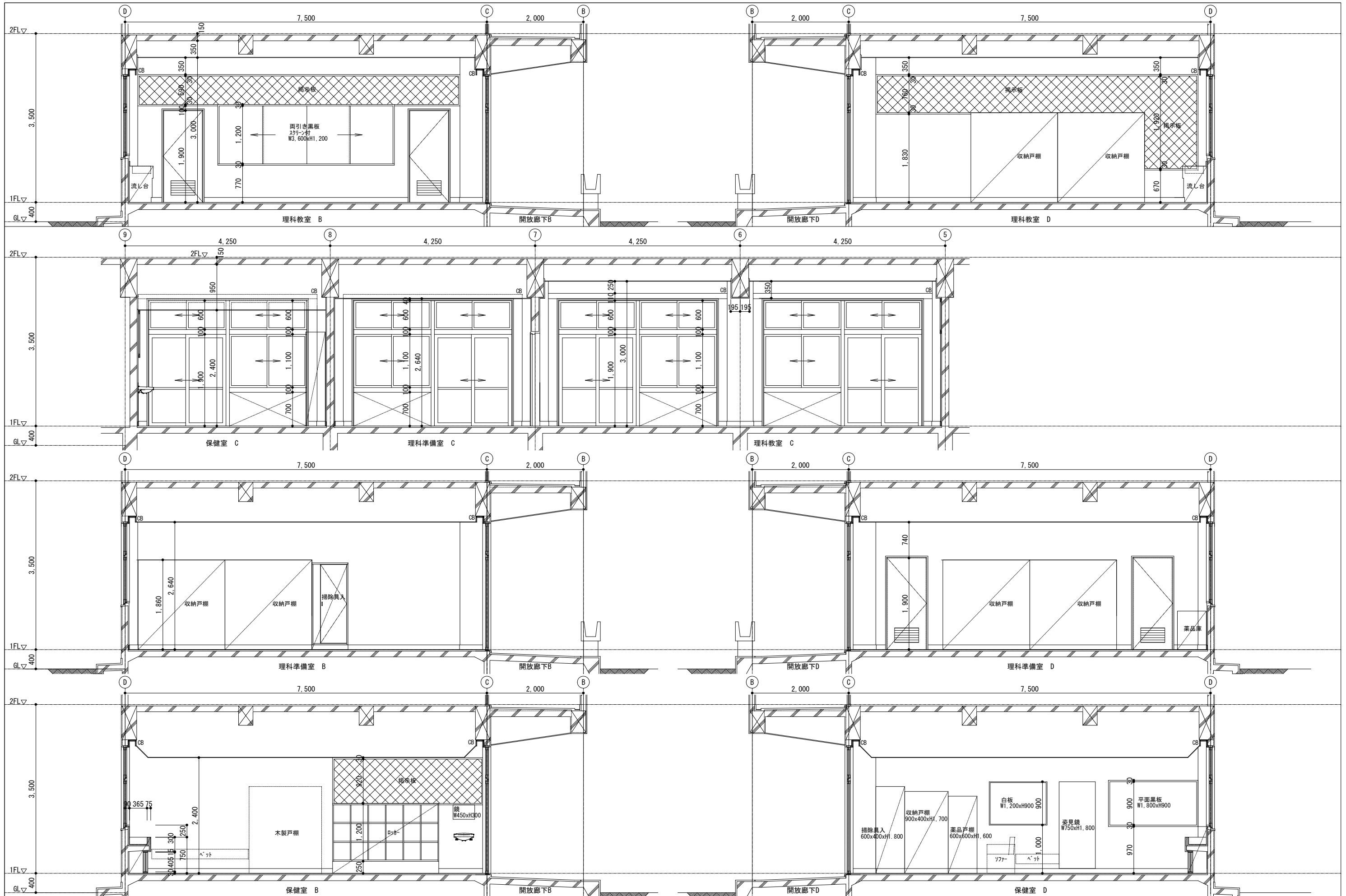

訂正	月. 日	詳細図下地凡例	協同組合建築設計団SOU間 1級建築士事務所 広島県知事登録24(1)第5062号 広島県広島市安佐南区長束五丁目33番19号	1級建築士 前岡 正伸 第234595号	設計年月日	設計	検 閲	承認印	工事名称	令和8年度 小学校施設整備事業	図面番号
										板城西小学校長寿命化改良及びEV棟増築工事	

図面番号  
A-1035

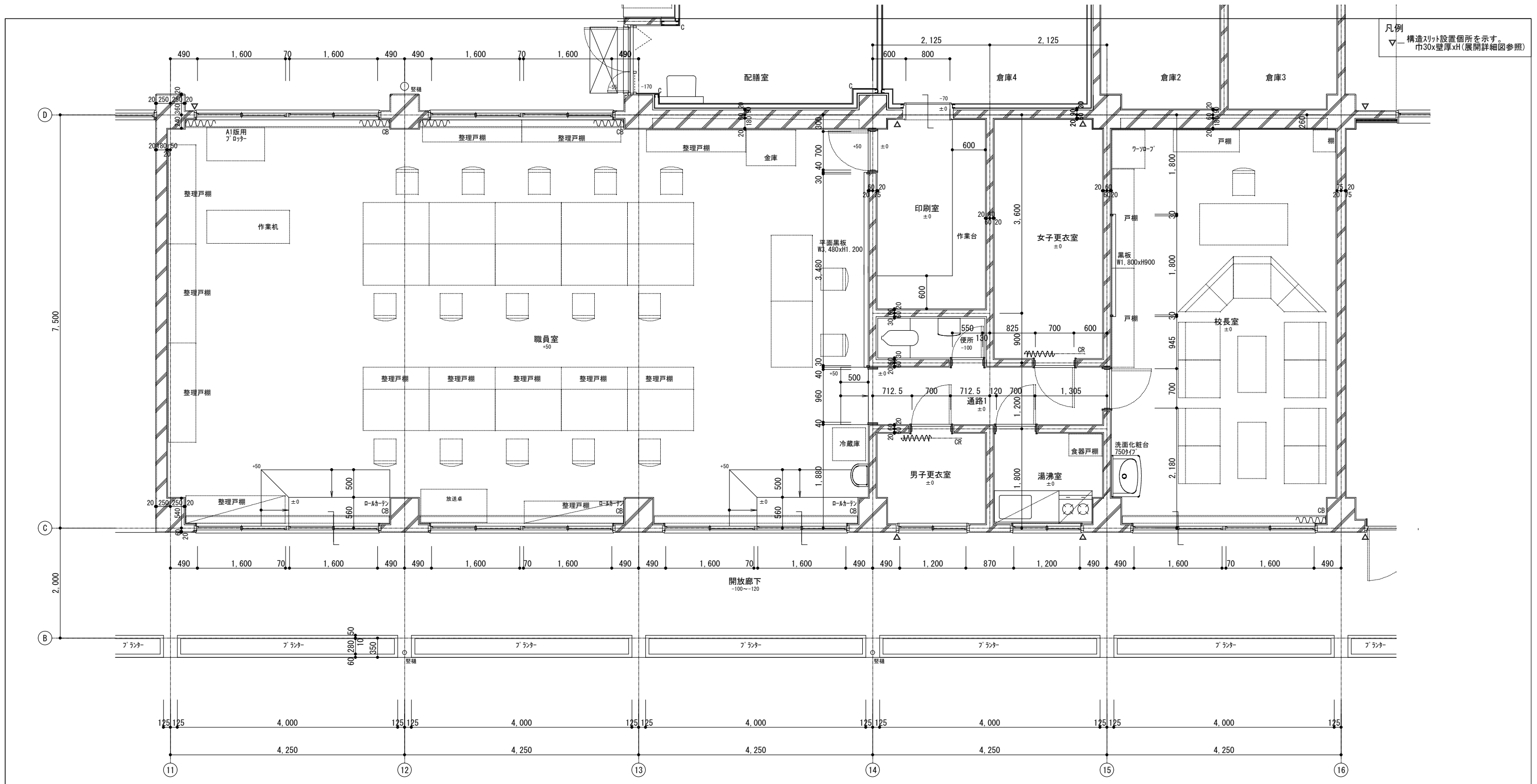

訂正	月 日	詳細図下地凡例	協同組合建築設計団SOU間	1級建築士 前岡 正伸	設計年月日	設計	検 閲	承認印	工事名称	令和8年度 小学校施設整備事業 板城西小学校長寿命化改良及びEV棟増築工事	図面番号	
		鉄筋コンクリート躯体下地 ALC壁下地 コンクリートブロック壁下地 軽量鉄骨(LGS)壁下地 木組壁下地	1級建築士事務所 広島県知事登録24(1)第5062号 広島県広島市安佐南区長束五丁目33番19号	第234595号		製 図	担 当	承認年月日	図面名称	校舎棟・特別教室棟・管理棟・配膳室棟 1階職員室・校長室・印刷室他 平面詳細図(改修前)	縮尺 (A2:100% A3:70.7%) 1/50	A-1036

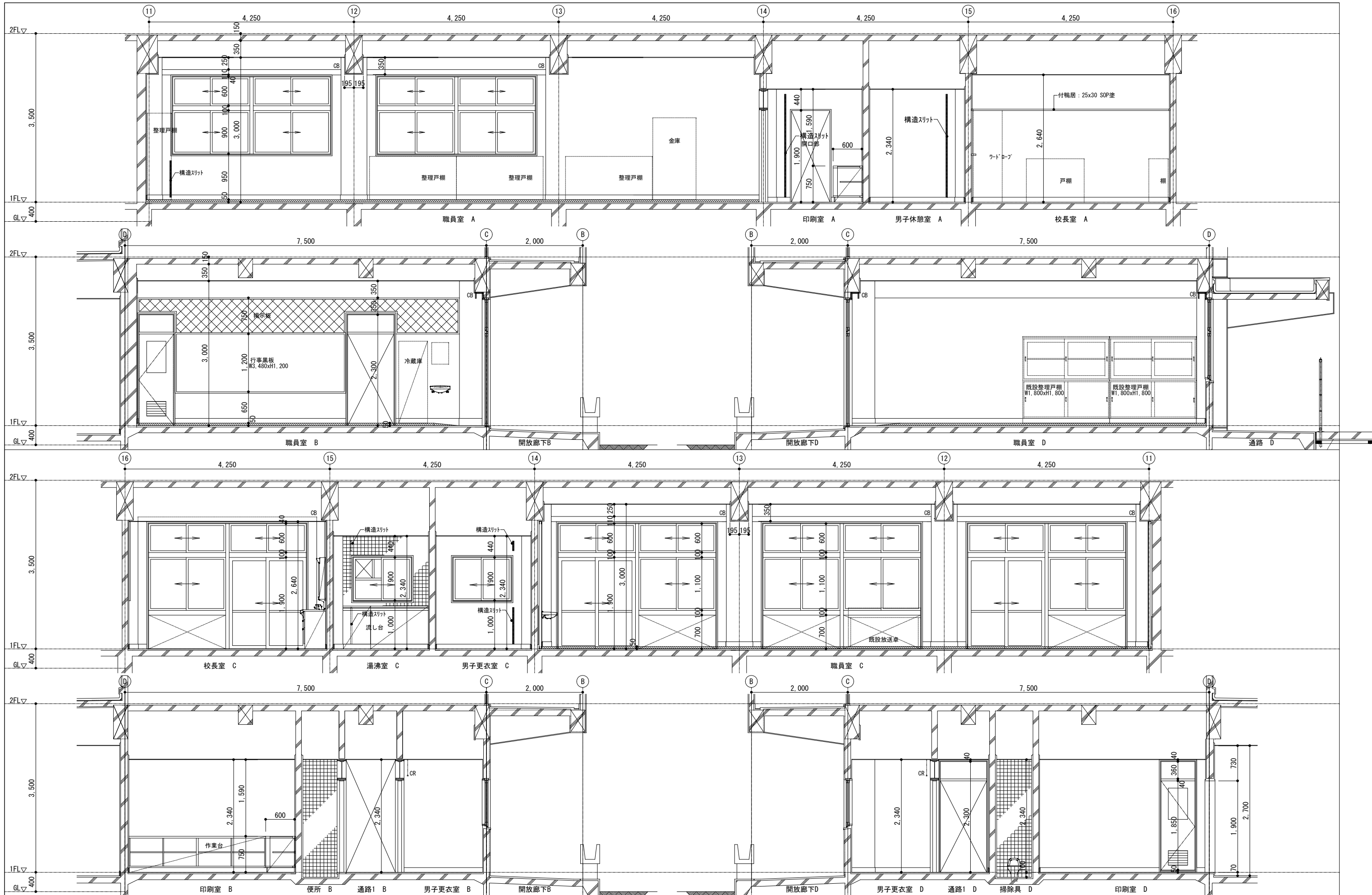

訂正	月.日	詳細図下地凡例	協同組合建築設計団SOU間 1級建築士事務所 広島県知事登録24(1)第5062号 広島県広島市安佐南区長束五丁目33番19号	1級建築士 前岡 正伸 第234595号	設計年月日	設計	検 図	承認印	工事名称	令和8年度 小学校施設整備事業	図面番号	
												板城西小学校長寿命化改良及びEV棟増築工事
						製 図	担 当	承認年月日	図面名称	校舎棟・特別教室棟・管理棟・配膳室棟 1階職員室・校長室・印刷室他 展開詳細図(1) (改修前)	縮尺 (A2:100% A3:70.7%) 1/50	A-1037

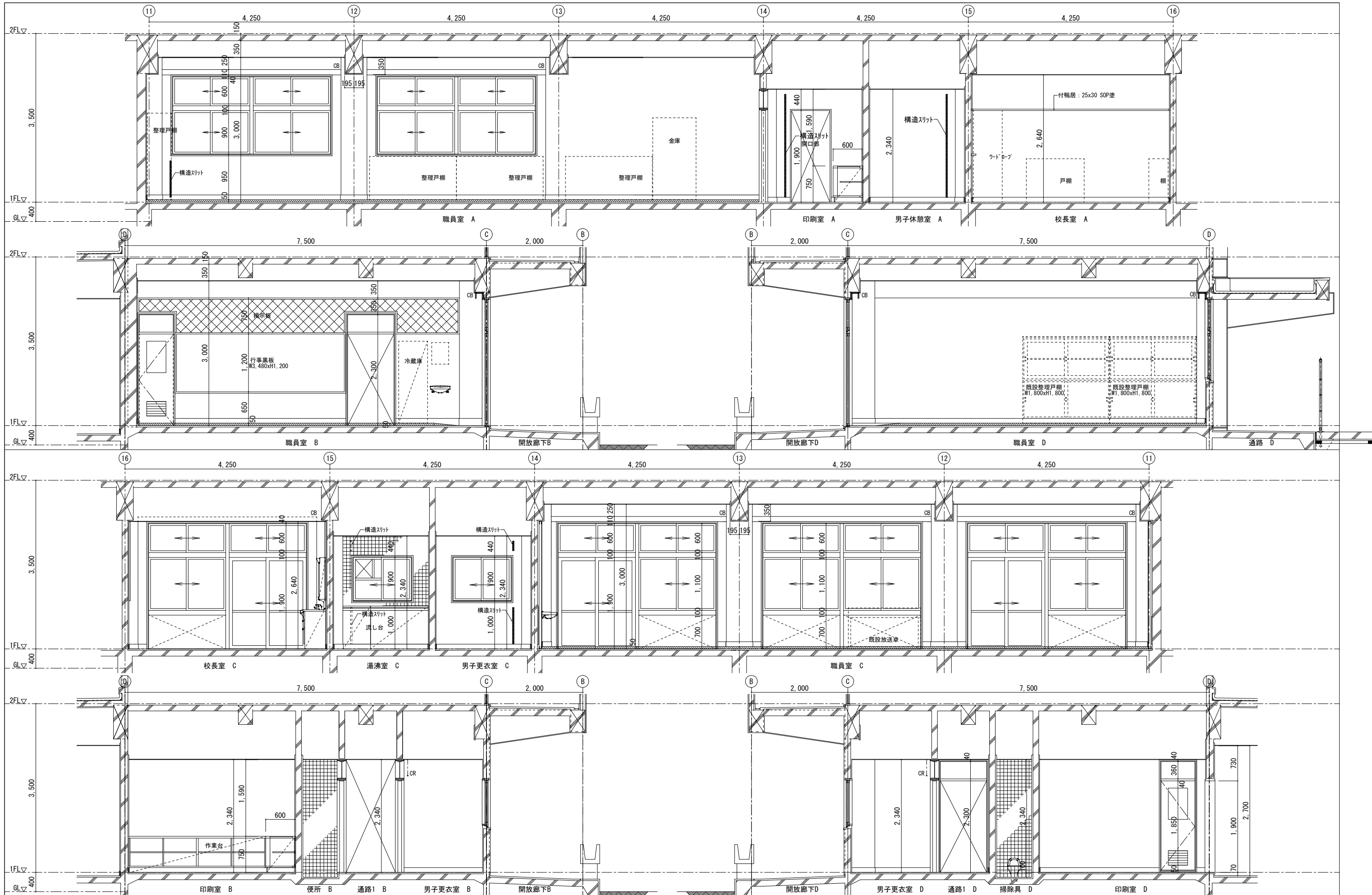

訂正	月 日	協同組合建築設計団SOU間 1級建築士事務所 広島県知事登録24(1)第5062号 広島県広島市安佐南区長束五丁目33番19号	1級建築士 前岡 正伸 第234595号	設計年月日	設計	検 図	承認印	工事名称	令和8年度 小学校施設整備事業 板城西小学校長寿命化改良及びEV棟増築工事	図面番号
				製 図	担 当	承認年月日	図面名称	校舎棟・特別教室棟・管理棟・配膳室棟 1階職員室・校長室・印刷室他 展開詳細図(2) (改修前)	縮尺 (A2:100% A3:70.7%)	A-1038

縮尺 (A2:100% A3:70.7%)  
1/50

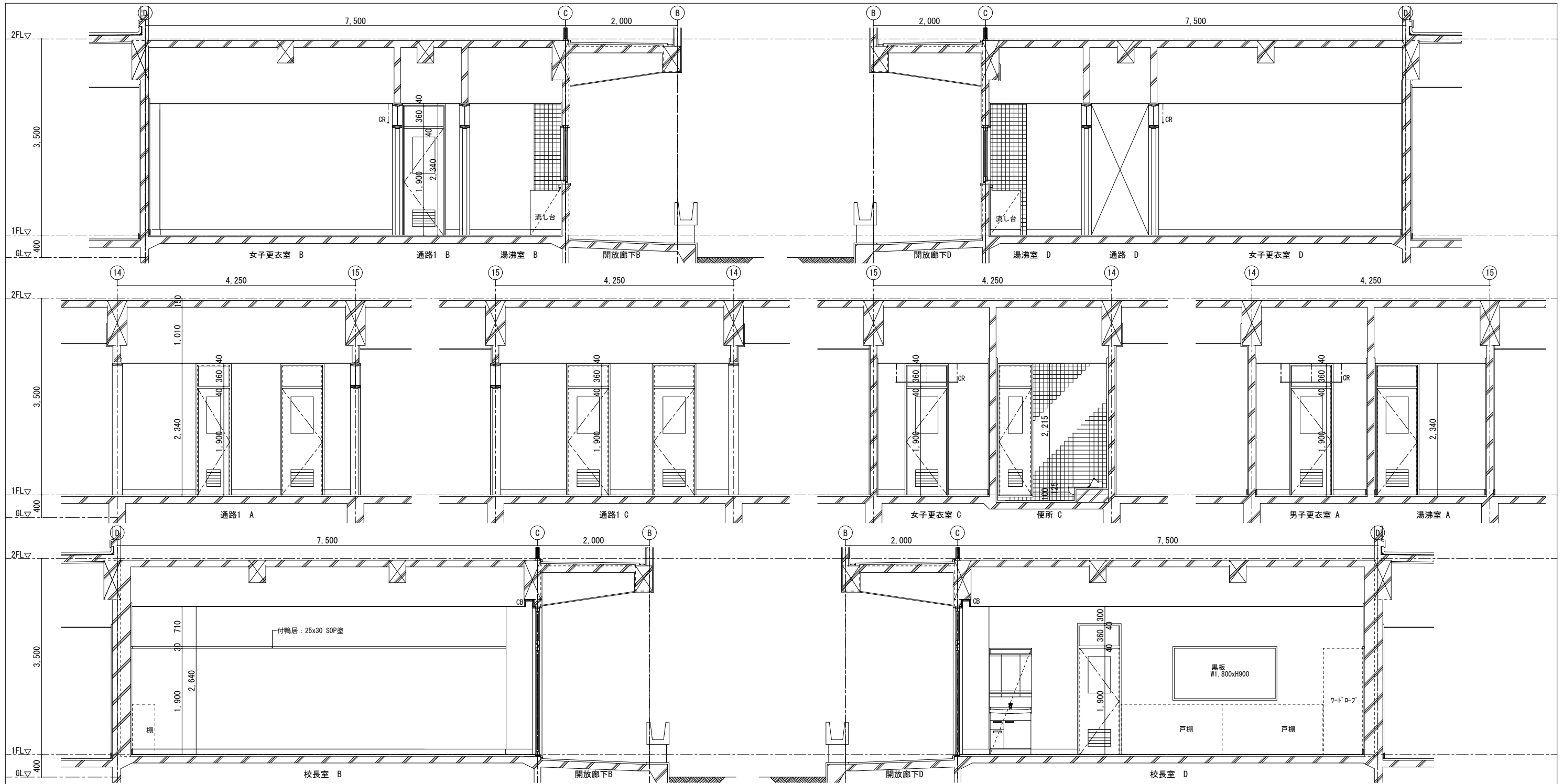

訂正	月. 日	協同組合建築設計団SOU間 1級建築士事務所 広島県知事登録24(1)第5062号 広島県広島市安佐南区長束五丁目33番19号	1級建築士 前岡 正伸 第234595号	設計年月日	設計	検 査	承認印	工事名称	令和8年度 小学校施設整備事業 板城西小学校校長寿命化改良及びEV棟増築工事	図面番号 A-1039
				製 図	担 当	承認年月日	図面名称	校舎棟・特別教室棟・管理棟・配膳室棟 1階職員室・校長室・印刷室他 展開詳細図(3) (改修前)	縮尺 (A2:100% A3:70.7%) 1/50	

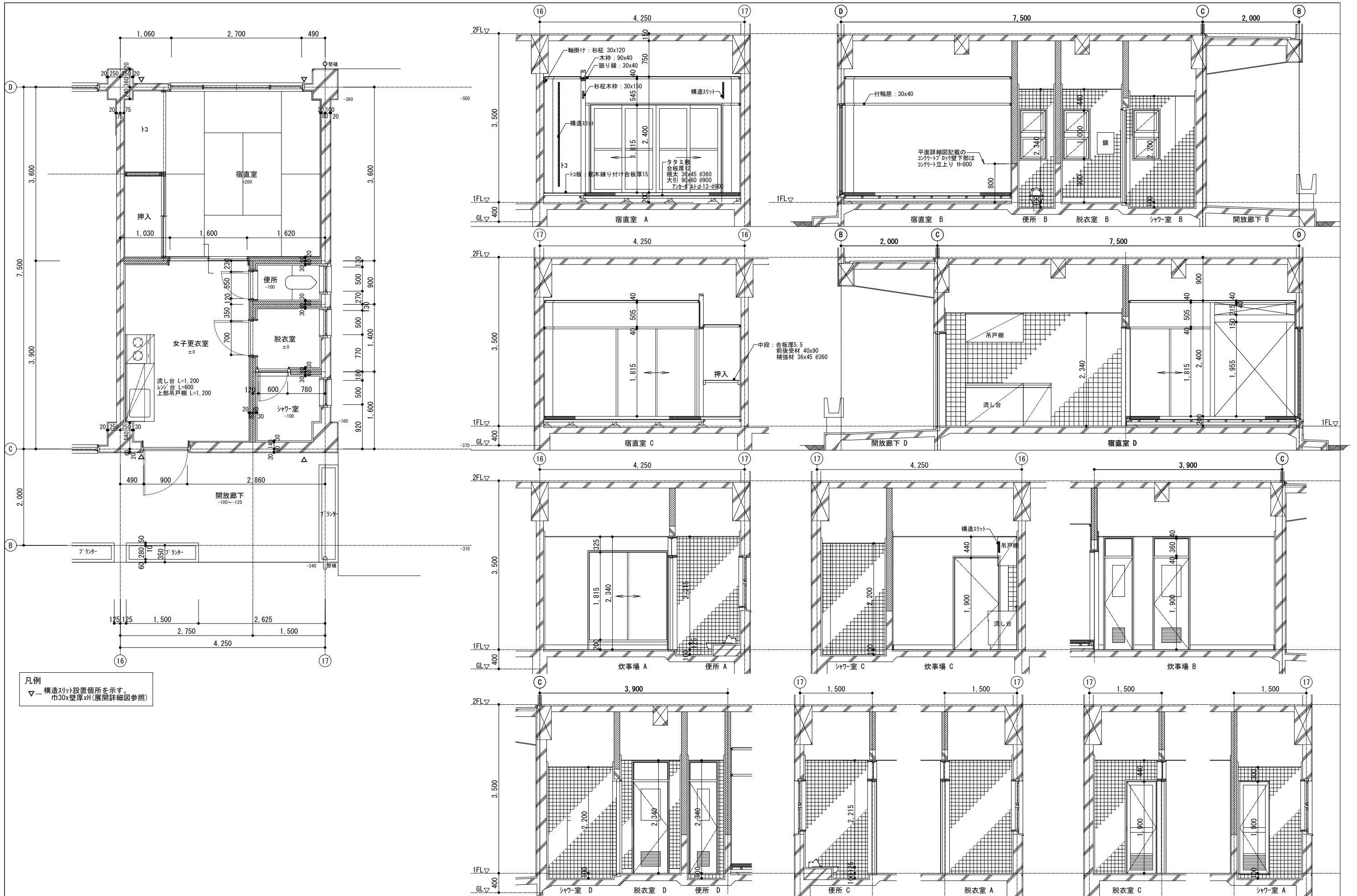

訂正	月.日	詳細図下地凡例	協同組合建築設計団SOU間	1級建築士 前岡 正伸	設計年月日	設計	検 図	承認印	工事名称	令和8年度 小学校施設整備事業 板城西小学校長寿命化改良及びEV棟増築工事	図面番号	
		鉄筋コンクリート躯体下地 ALC壁下地 コンクリートブロック壁下地 軽量鉄骨(LGS)壁下地 木組壁下地	1級建築士事務所 広島県知事登録24(1)第5062号 広島県広島市安佐南区長束五丁目33番19号	第234595号		製 図	担 当	承認年月日	図面名称	校舎棟・特別教室棟・管理棟・配膳室棟 1階宿直室廻り 平面・展開詳細図(改修前)	縮尺 (A2:100% A3:70.7%) 1/50	A-1040

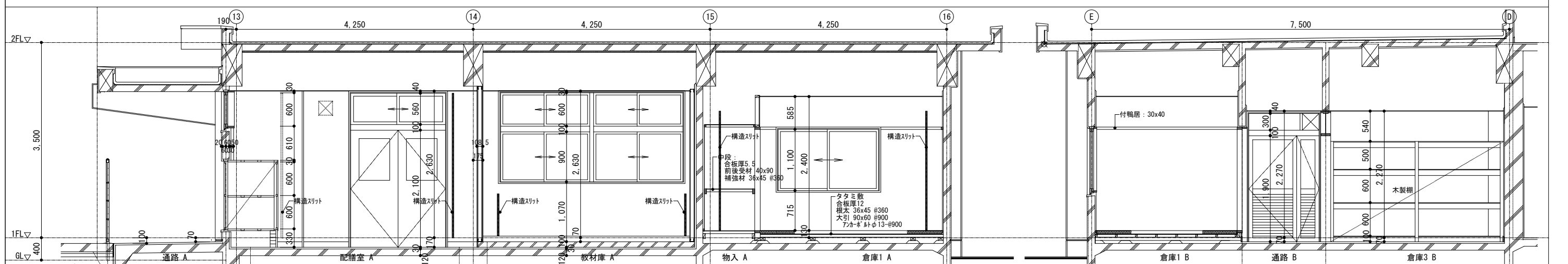
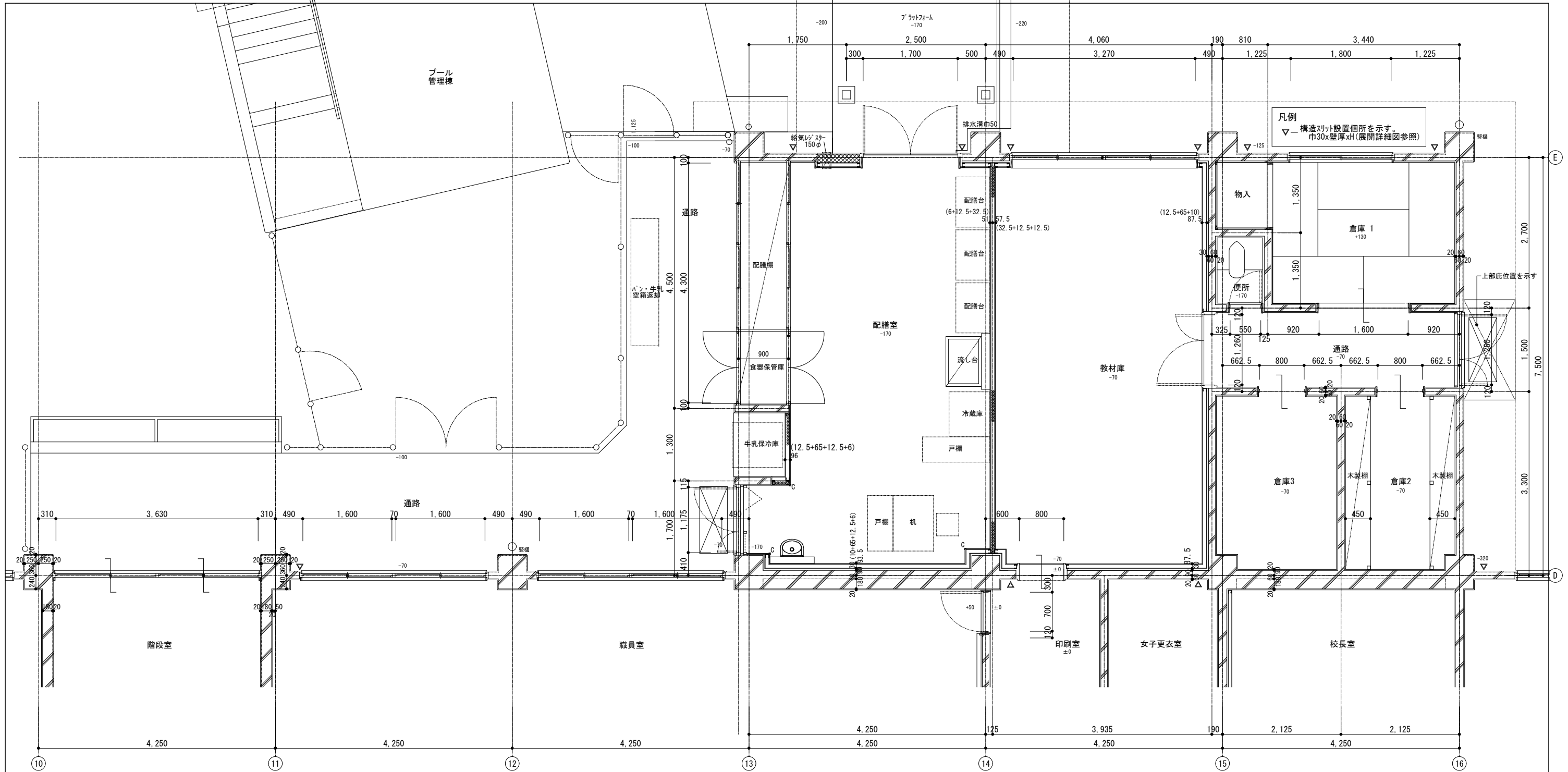

訂正	月.日	詳細図下地凡例	協同組合建築設計団SOU間	1級建築士 前岡 正伸	設計年月日	設計	検 閲	承認印	工事名称	令和8年度 小学校施設整備事業	図面番号
		<ul style="list-style-type: none"> <li>鉄筋コンクリート躯体下地</li> <li>ALC壁下地</li> <li>コンクリートブロック壁下地</li> <li>軽量鉄骨(LGS)壁下地</li> <li>木組壁下地</li> </ul>	1級建築士事務所 広島県知事登録24(1)第5062号 広島県広島市安佐南区長束五丁目33番19号	第234595号		製 図	担 当	承認年月日	板城西小学校長寿命化改良及びEV棟増築工事	校舎棟・特別教室棟・管理棟・配膳室棟 1階配膳室・倉庫廻り 平面・展開詳細図(1) (改修前)	A-1041
									縮尺 (A2:100% A3:70.7%)	1/50	

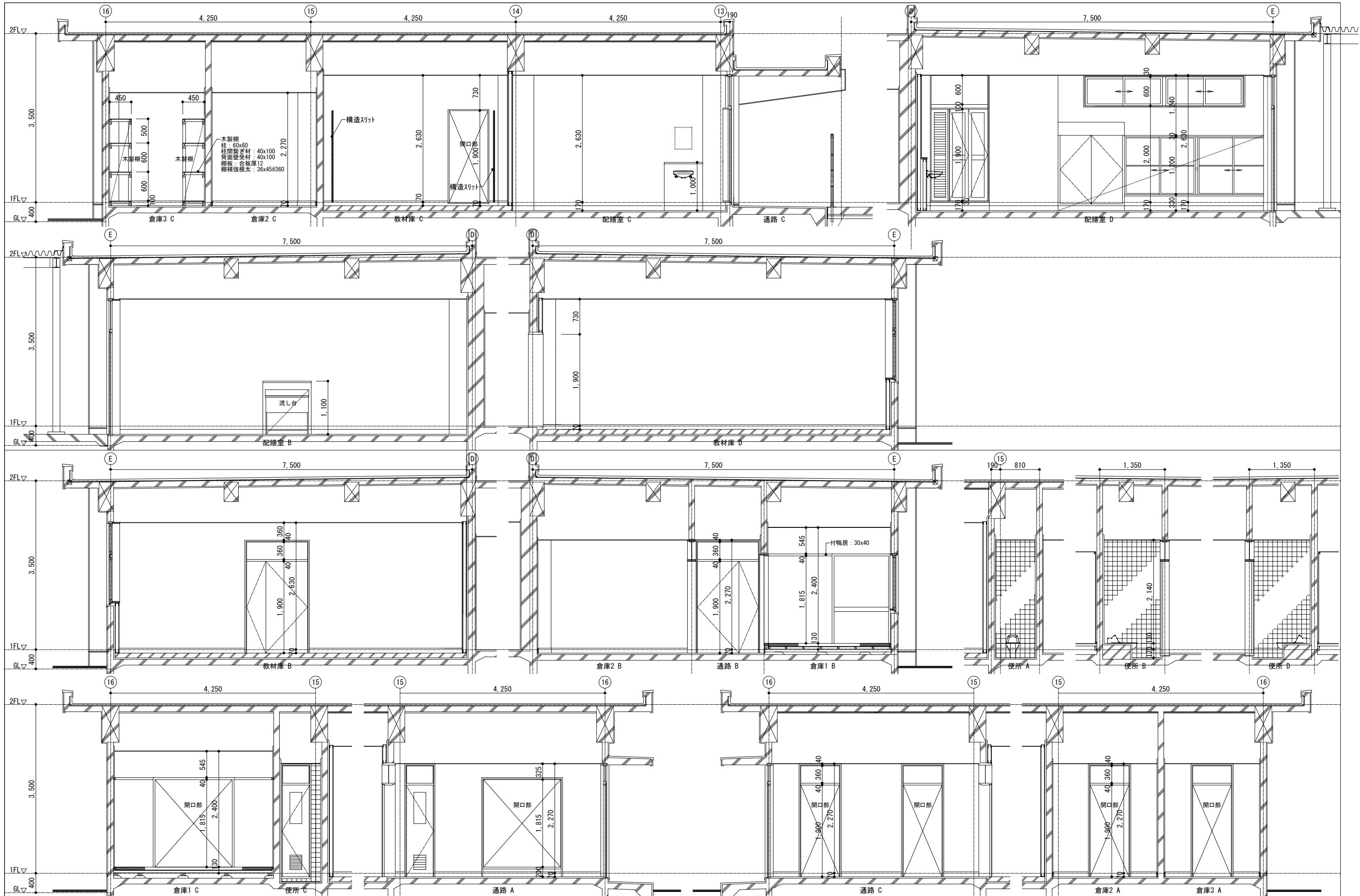

訂正	月. 日	詳細図下地凡例	協同組合建築設計団SOU間 1級建築士事務所 広島県知事登録24(1)第5062号 広島県広島市安佐南区長束五丁目33番19号	1級建築士 前岡 正伸 第234595号	設計年月日	設計	検 図	承認印	工事名称	令和8年度 小学校施設整備事業 板城西小学校長寿命化改良及びEV棟増築工事	図面番号
					製 図	担 当	承認年月日	図面名称	校舎棟・特別教室棟・管理棟・配膳室棟 1階配膳室・倉庫廻り 展開詳細図(2) (改修前)	縮尺 (A2:100% A3:70.7%) 1/50	A-1042



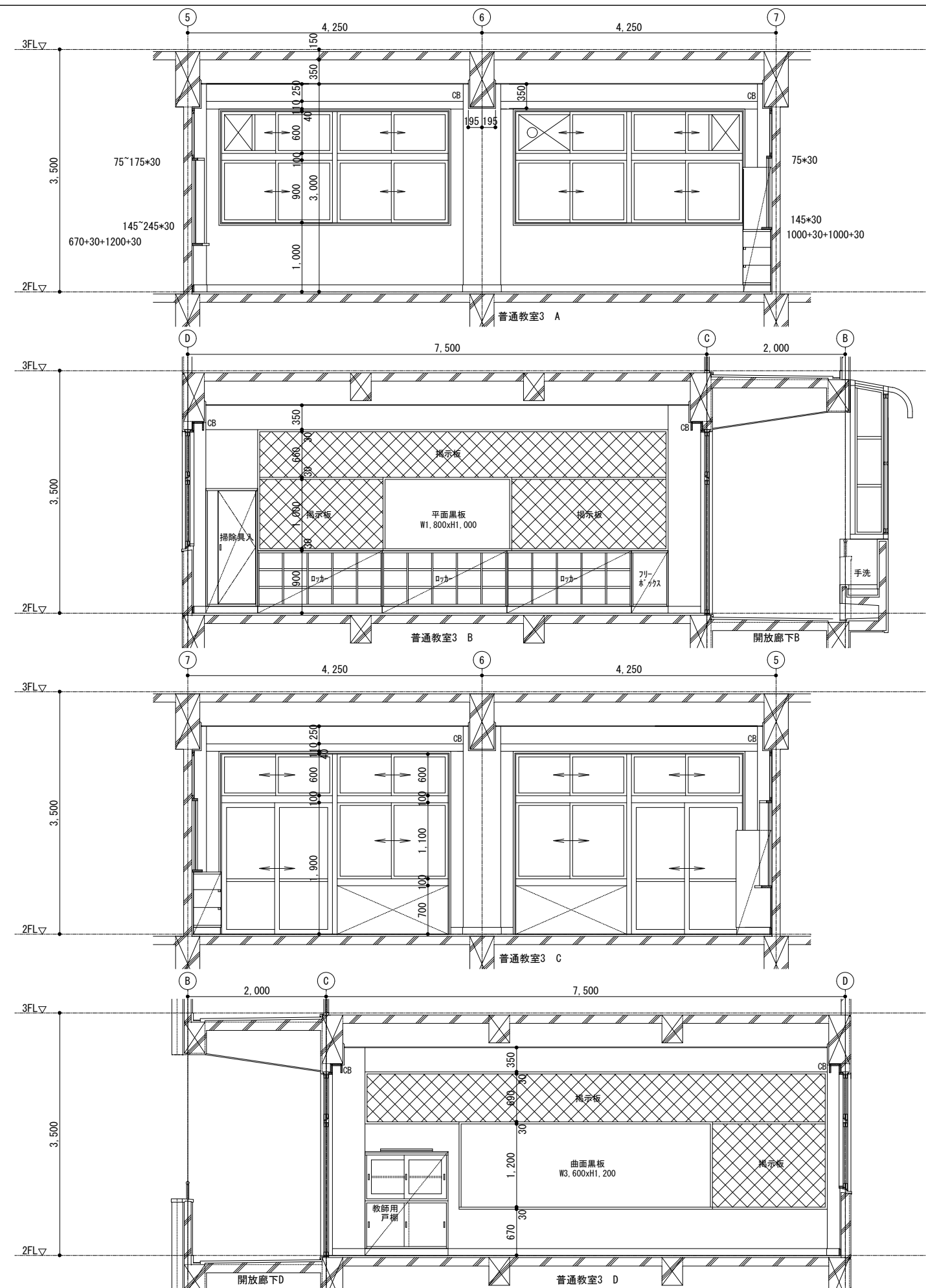
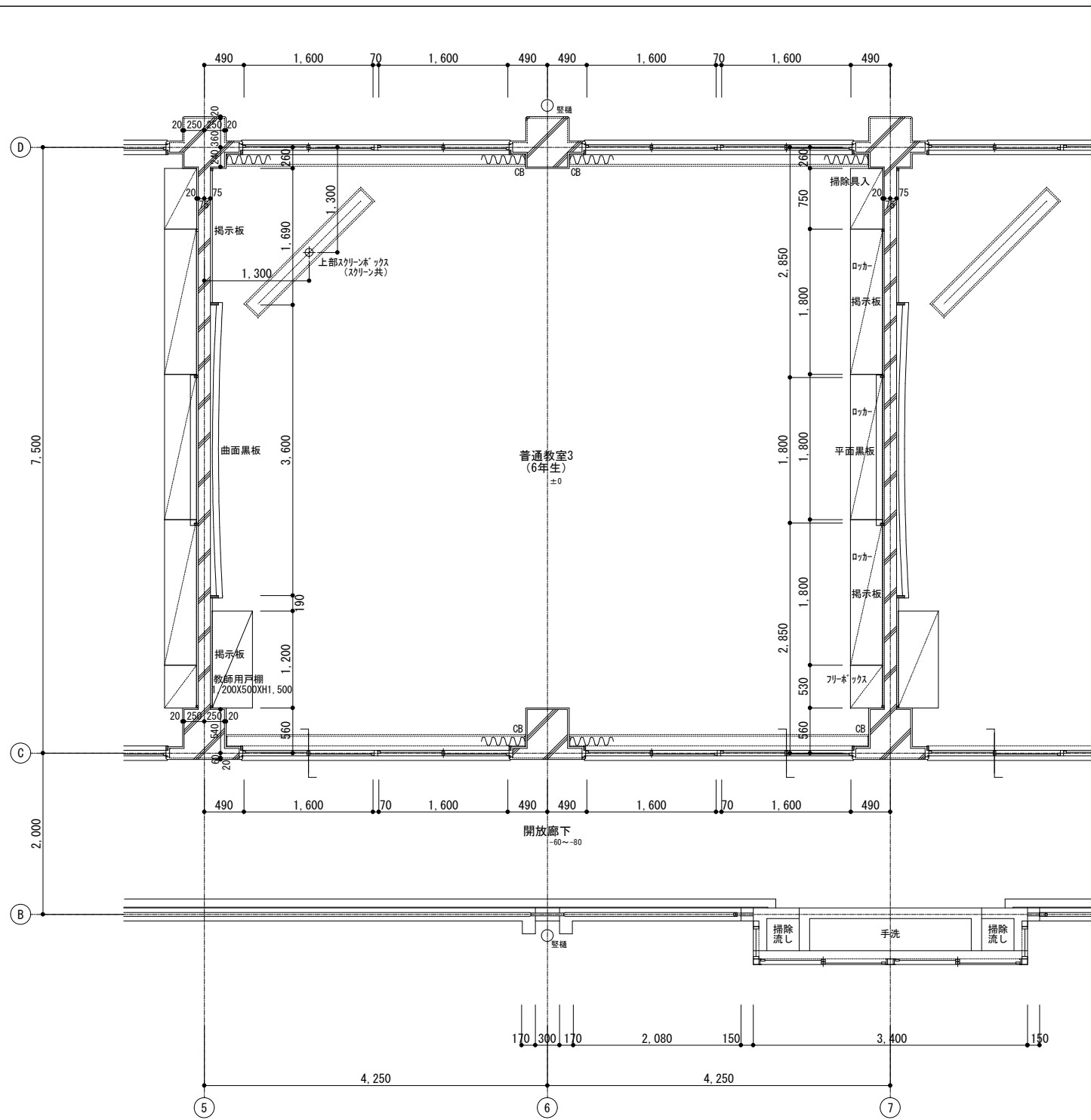

訂正	月 日	詳細図下地凡例	協同組合建築設計団SOU間	1級建築士 前岡 正伸	設計年月日	設計	検 図	承認印	工事名称	令和8年度 小学校施設整備事業 板城西小学校長寿命化改良及びEV棟増築工事	図面番号
		鉄筋コンクリート躯体下地 ALC壁下地 コンクリートブロック壁下地 軽量鉄骨(LGS)壁下地 木組壁下地	1級建築士事務所 広島県知事登録24(1)第5062号 広島県広島市安佐南区長束五丁目33番19号	第234595号					校舎棟・特別教室棟・管理棟・配膳室棟 2階普通教室 平面・展開詳細図(2) (改修前)	縮尺 (A2:100% A3:70.7%) 1/50	A-1044

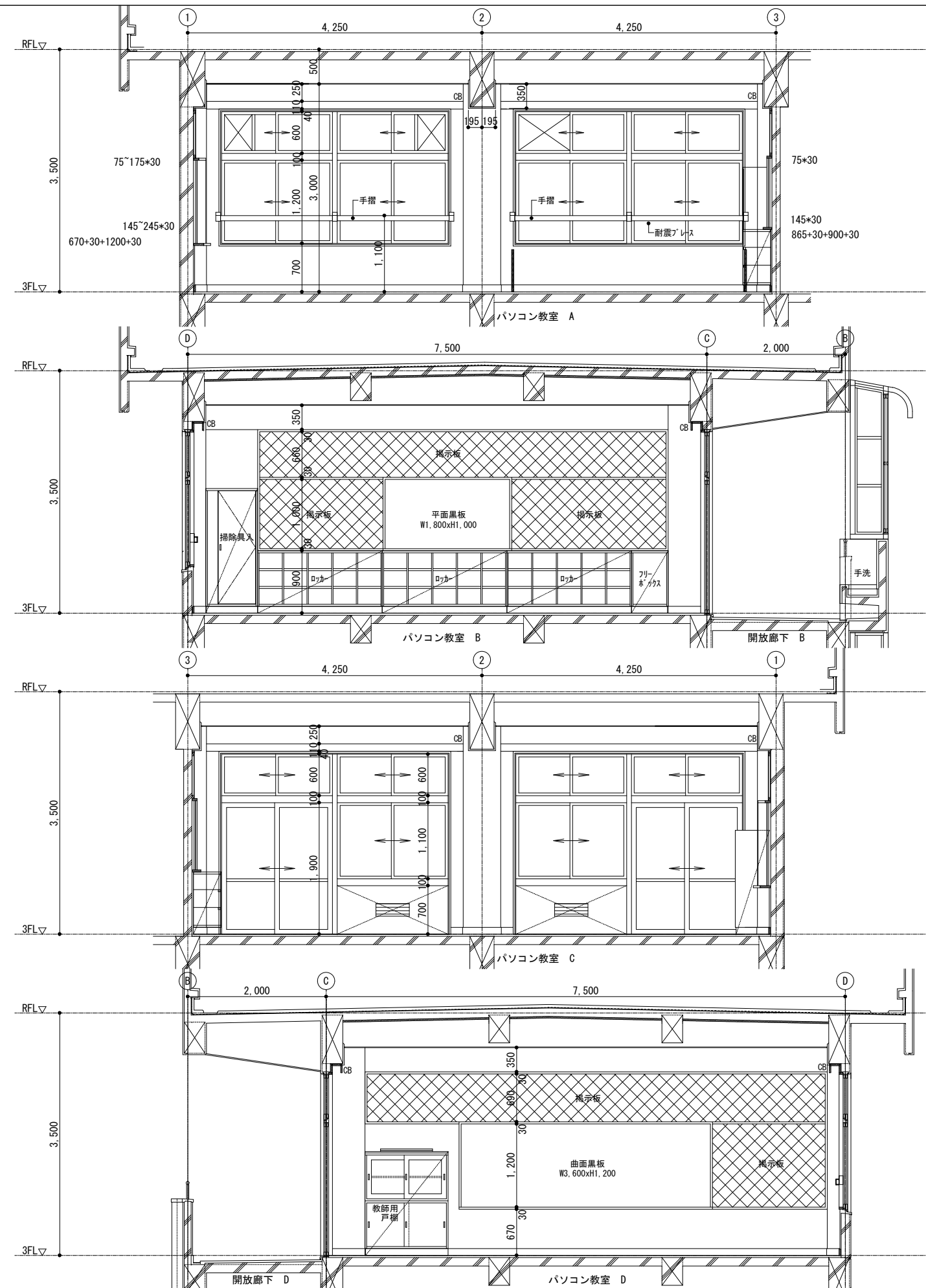
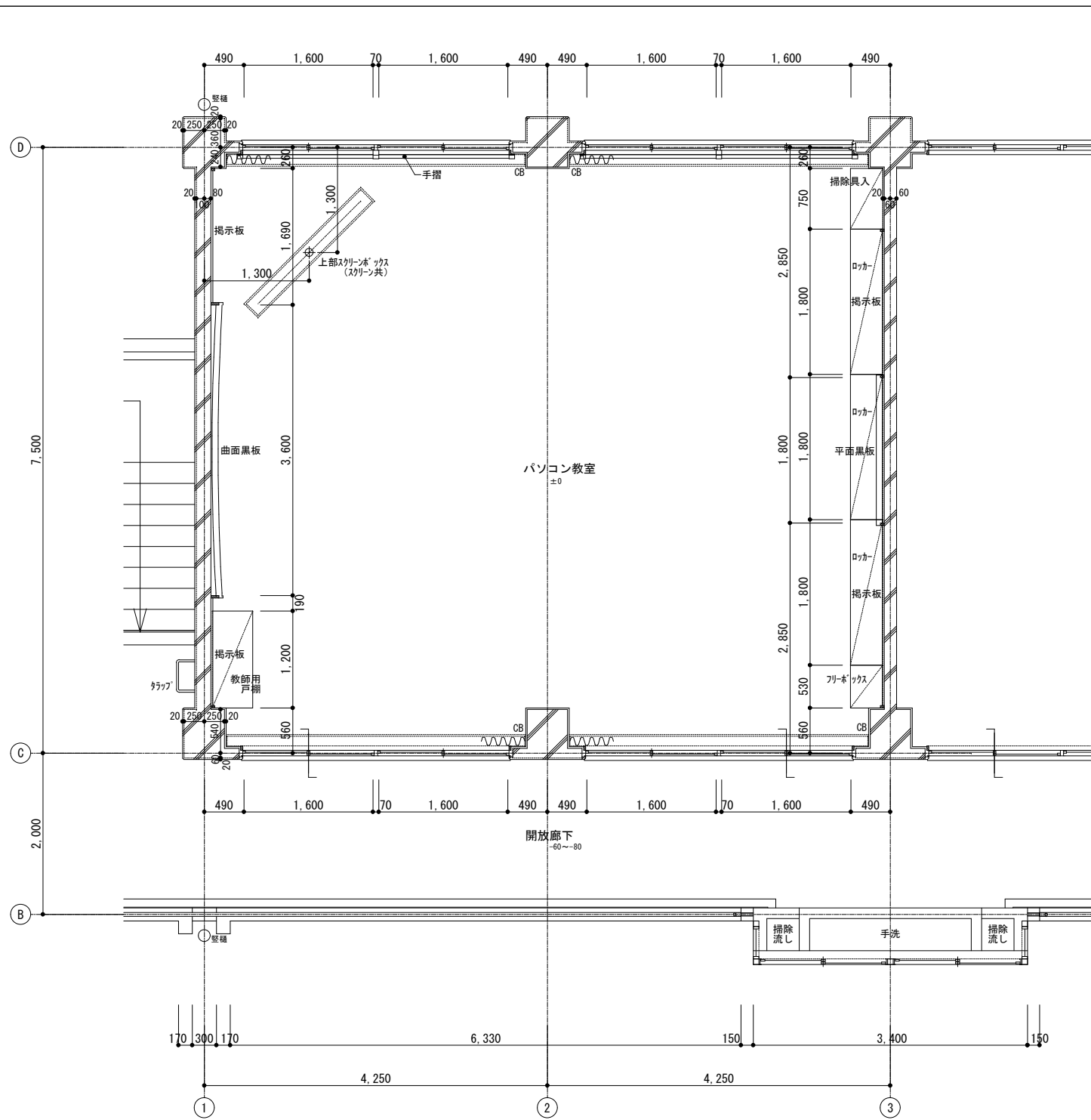

訂正	月 日	詳細図下地凡例	協同組合建築設計団SOU間	1級建築士 前岡 正伸	設計年月日	設計	検 図	承認印	工事名称	令和8年度 小学校施設整備事業 板城西小学校長寿命化改良及びEV棟増築工事	図面番号
		鉄筋コンクリート躯体下地 コンクリートブロック壁下地 木組壁下地 ALC壁下地 軽量鉄骨 (LGS) 壁下地	1級建築士事務所 広島県知事登録24(1)第5062号 広島県広島市安佐南区長束五丁目33番19号	第234595号		製 図	担 当	承認年月日	図面名称	校舎棟・特別教室棟・管理棟・配膳室棟 3階パソコン教室 平面・展開詳細図 (改修前)	A-1045
									縮尺	(A2:100% A3:70.7%) 1/50	

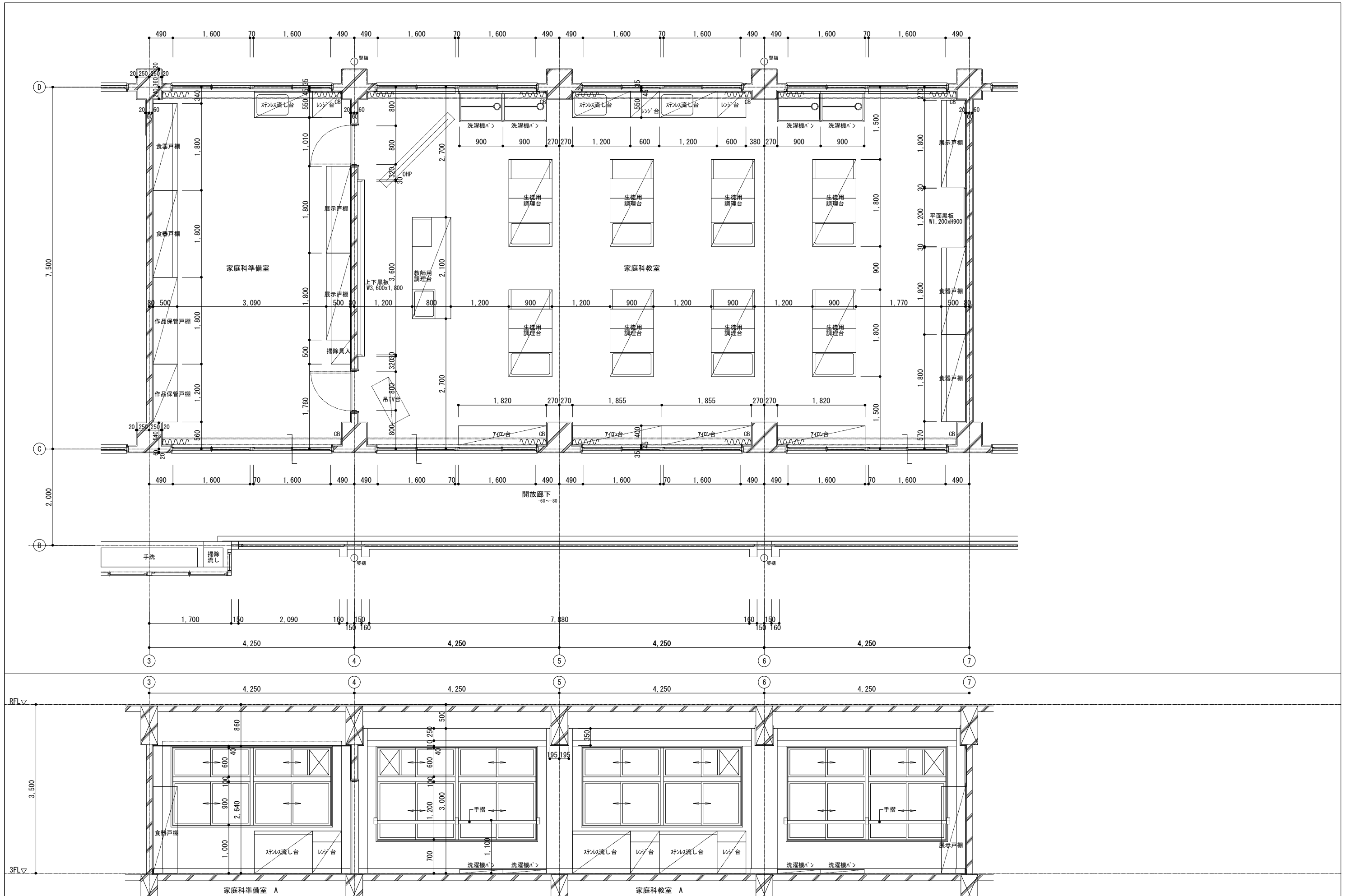

訂正	月. 日	詳細図下地凡例	協同組合建築設計団SOU間 1級建築士事務所 広島県知事登録24(1)第5062号 広島県広島市安佐南区長束五丁目33番19号	1級建築士 前岡 正伸 第234595号	設計年月日	設計	検 閲	承認印	工事名称 令和8年度 小学校施設整備事業 板城西小学校長寿命化改良及びEV棟増築工事	図面番号 A-1046
		<ul style="list-style-type: none"> <li>鉄筋コンクリート躯体下地</li> <li>コンクリートブロック壁下地</li> <li>木組壁下地</li> <li>ALC壁下地</li> <li>軽量鉄骨(LGS)壁下地</li> </ul>				製 図	担 当	承認年月日	図面名称 校舎棟・特別教室棟・管理棟・配膳室棟 3階家庭科準備室・家庭科教室 平面・展開詳細図(1) (改修前)	縮尺 (A2:100% A3:70.7%) 1/50

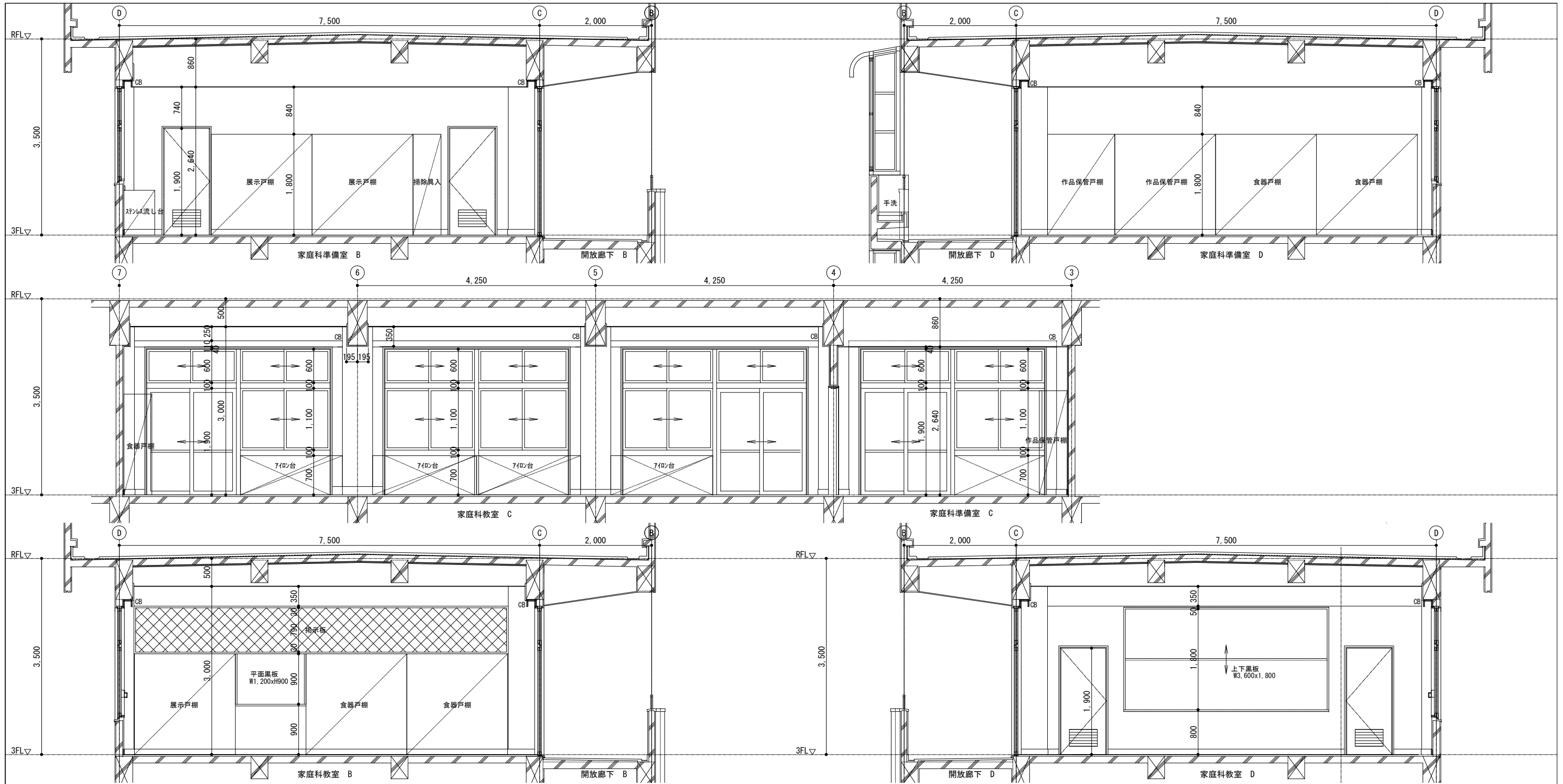

訂正	月.日	詳細図下地凡例		協同組合建築設計団SOU間 1級建築士事務所 広島県知事登録24(1)第5062号 広島県広島市安佐南区長束五丁目33番19号	1級建築士 前岡 正伸 第234595号	設計年月日 設計 製図 検 閲 担 当 承認印 承認年月日	工事名称 令和8年度 小学校施設整備事業 板城西小学校長寿命化改良及びEV棟増築工事 校舎棟・特別教室棟・管理棟・配膳室棟 3階家庭科準備室・家庭科教室 展開詳細図(2) (改修前)	図面番号 A-1047 縮尺 (A2:100% A3:70.7%) 1/50
----	-----	---------	--	---	-------------------------	---	--	---

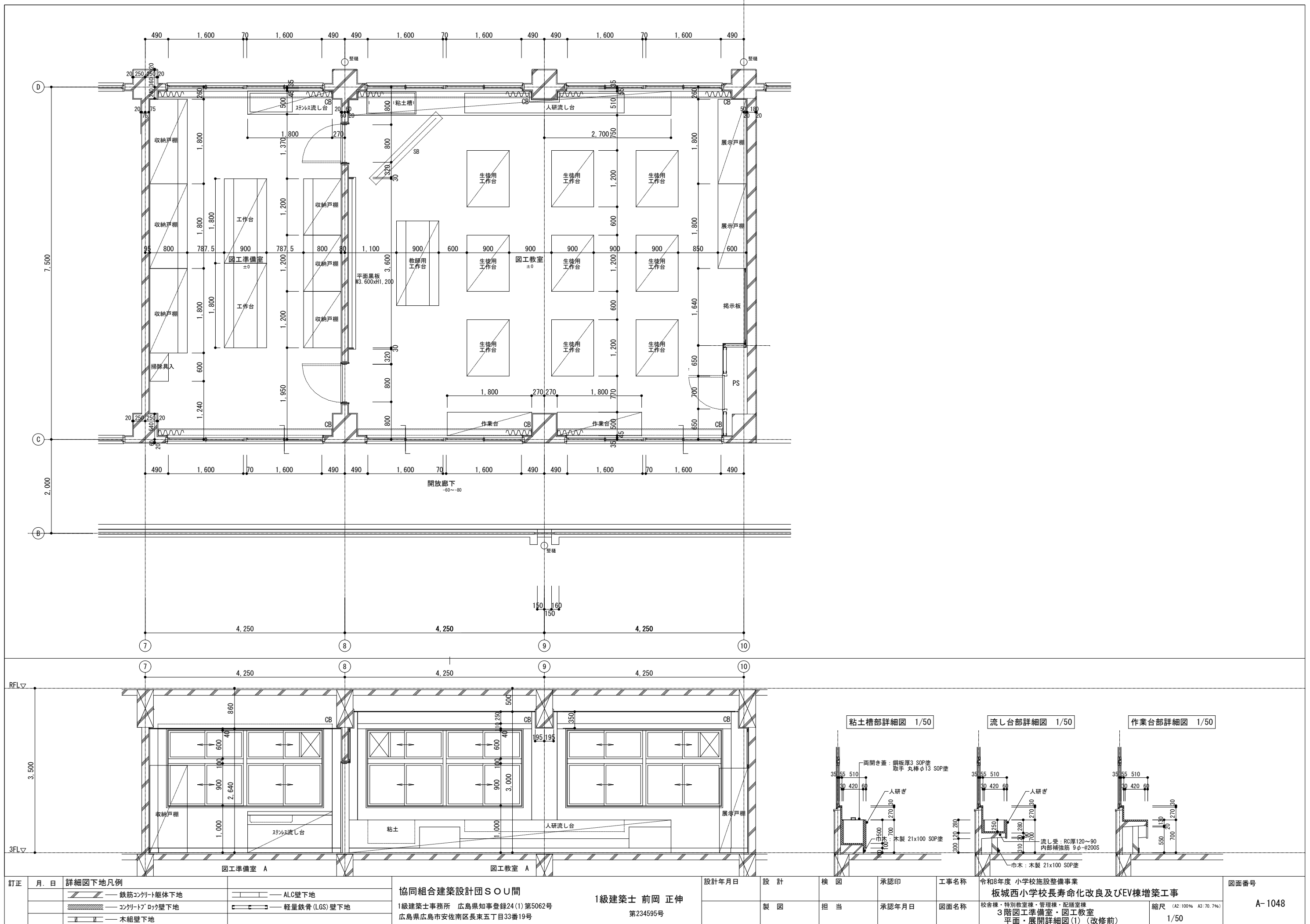

訂正	月. 日	詳細図下地凡例	協同組合建築設計団SOU間 1級建築士事務所 広島県知事登録24(1)第5062号 広島県広島市安佐南区長束五丁目33番19号	1級建築士 前岡 正伸 第234595号	設計年月日	設計	検 図	承認印	工事名称	令和8年度 小学校施設整備事業 板城西小学校長寿命化改良及びEV棟増築工事 校舎棟・特別教室棟・管理棟・配膳室棟 3階図工準備室・図工教室 平面・展開詳細図(1) (改修前)	図面番号
					製 図	担 当	承認年月日	図面名称	縮尺 (A2:100% A3:70.7%)		A-1048

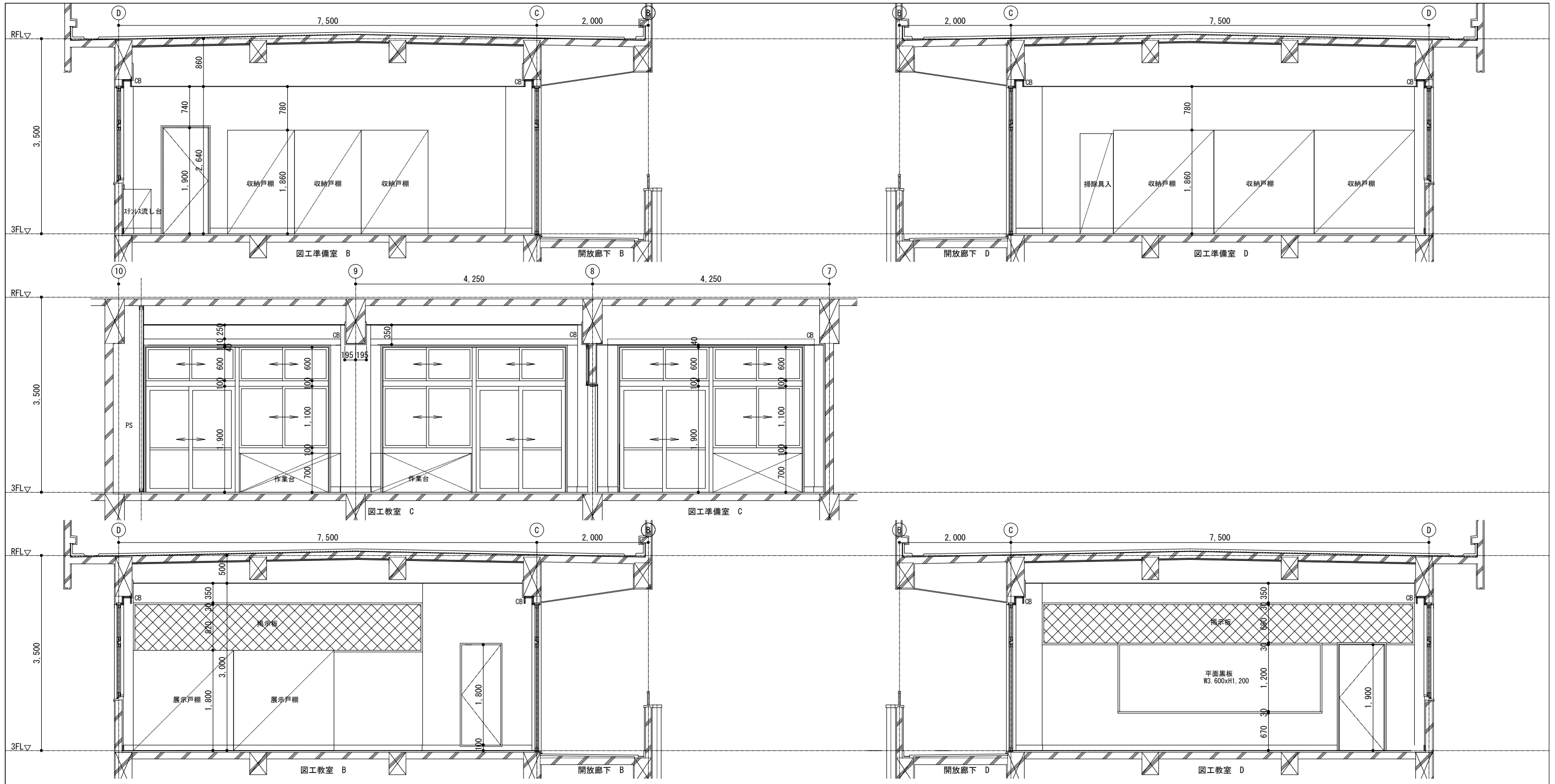

訂正	月. 日	詳細図下地凡例	協同組合建築設計団SOU間	1級建築士 前岡 正伸	設計年月日	設計	検 図	承認印	工事名称	令和8年度 小学校施設整備事業 板城西小学校長寿命化改良及びEV棟増築工事	図面番号
		鉄筋コンクリート躯体下地 ALC壁下地 コンクリートブロック壁下地 軽量鉄骨 (LGS) 壁下地 木組壁下地	1級建築士事務所 広島県知事登録24(1)第5062号 広島県広島市安佐南区長束五丁目33番19号	第234595号		製 図	担 当	承認年月日	校舎棟・特別教室棟・管理棟・配膳室棟 3階図工準備室・図工教室 展開詳細図(2) (改修前)	縮尺 (A2:100% A3:70.7%) 1/50	A-1049

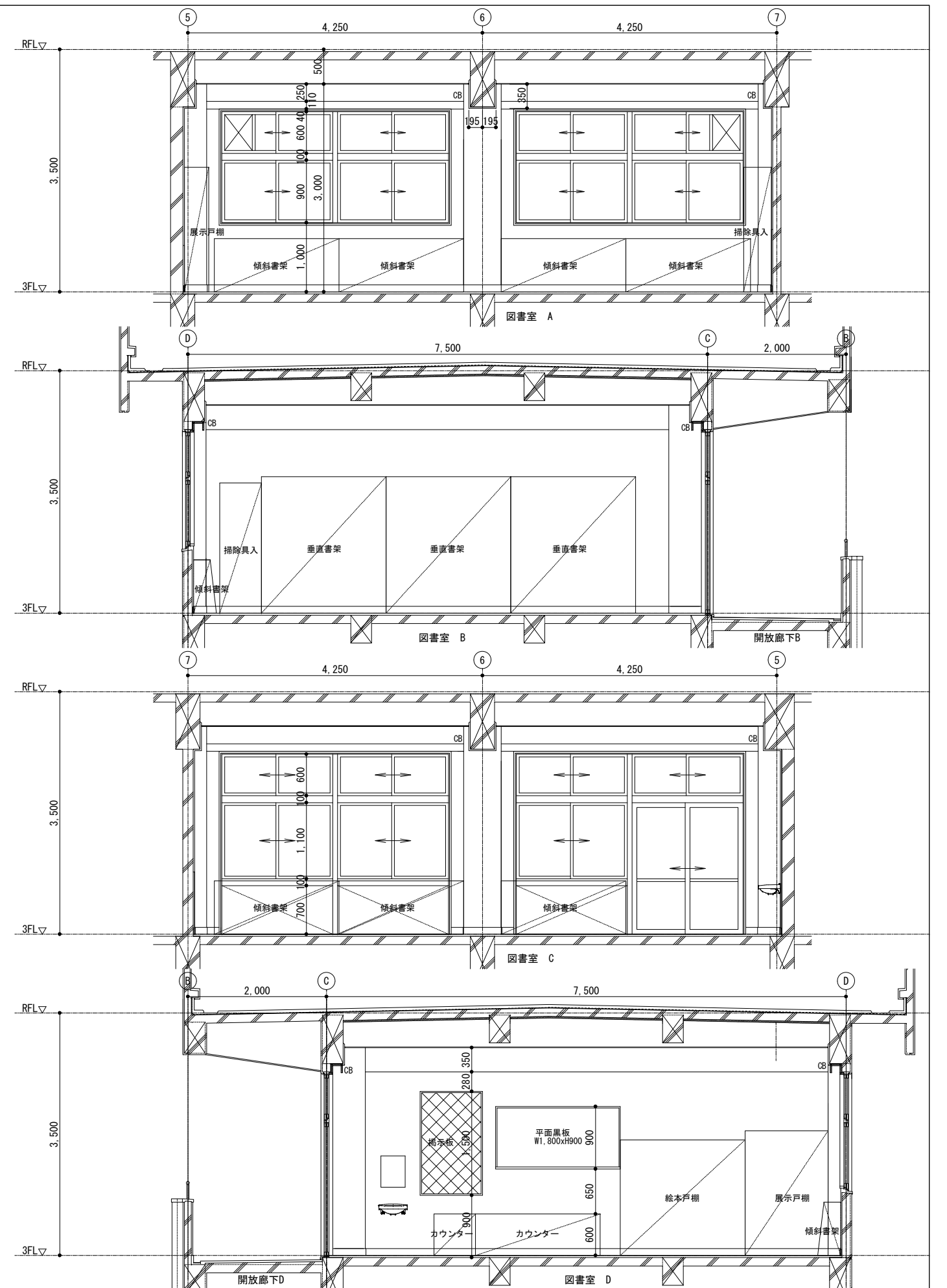
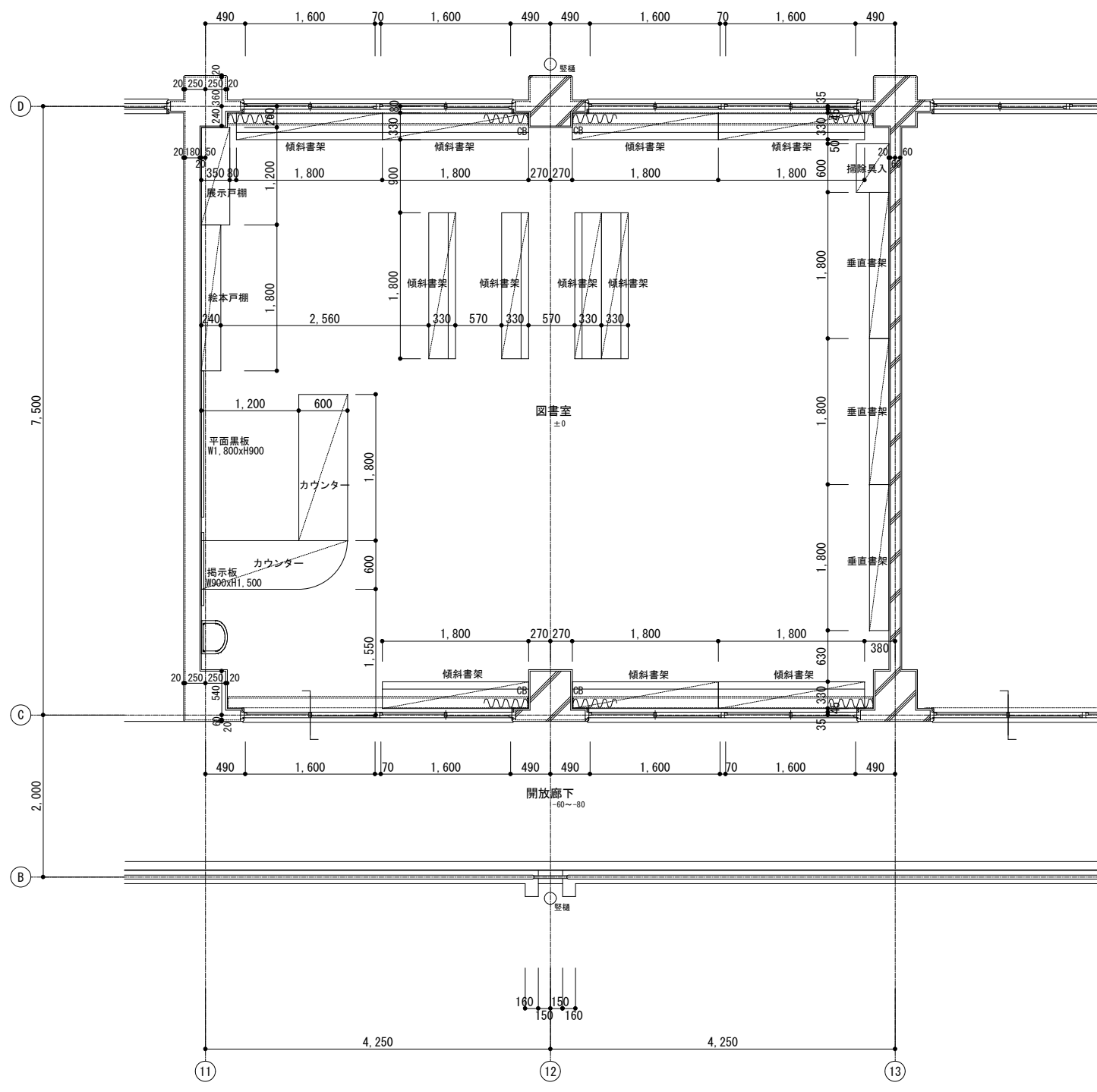

訂正	月 日	詳細図下地凡例	協同組合建築設計団SOU間 1級建築士事務所 広島県知事登録24(1)第5062号 広島県広島市安佐南区長束五丁目33番19号	1級建築士 前岡 正伸 第234595号	設計年月日	設計	検 図	承認印	工事名称	令和8年度 小学校施設整備事業 板城西小学校長寿命化改良及びEV棟増築工事	図面番号
											校舎棟・特別教室棟・管理棟・配膳室棟 3階図書室 平面・展開詳細図 (改修前)

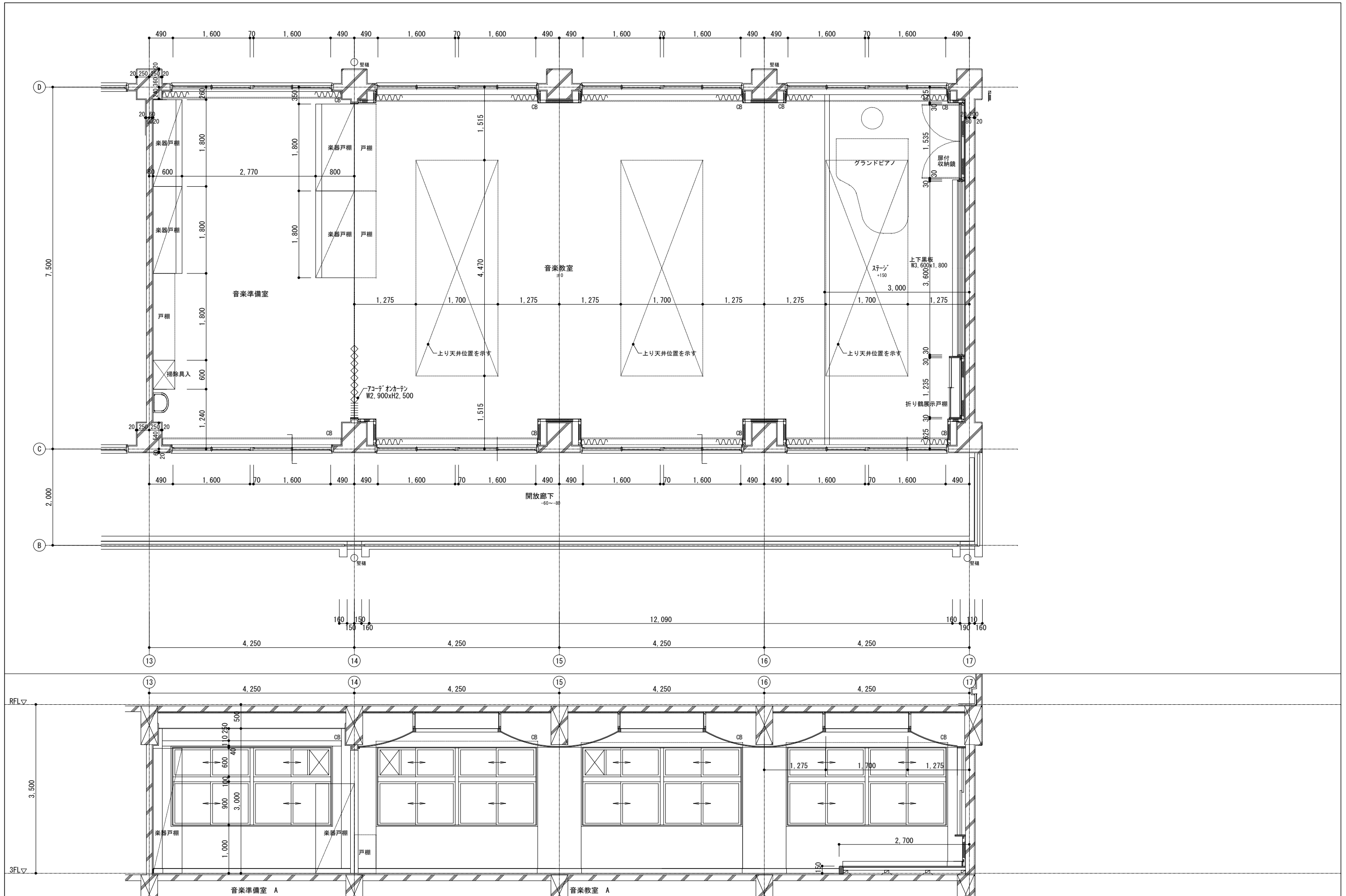

訂正	月. 日	詳細図下地凡例	協同組合建築設計団SOU間 1級建築士事務所 広島県知事登録24(1)第5062号 広島県広島市安佐南区長束五丁目33番19号	1級建築士 前岡 正伸 第234595号	設計年月日	設計	検 査	承認印	工事名称	令和8年度 小学校施設整備事業 板城西小学校長寿命化改良及びEV棟増築工事 校舎棟・特別教室棟・管理棟・配膳室棟 3階音楽教室・音楽準備室 平面・展開詳細図(1) (改修前)	図面番号
						製 図	担 当	承認年月日	図面名称		縮尺 (A2:100% A3:70.7%)

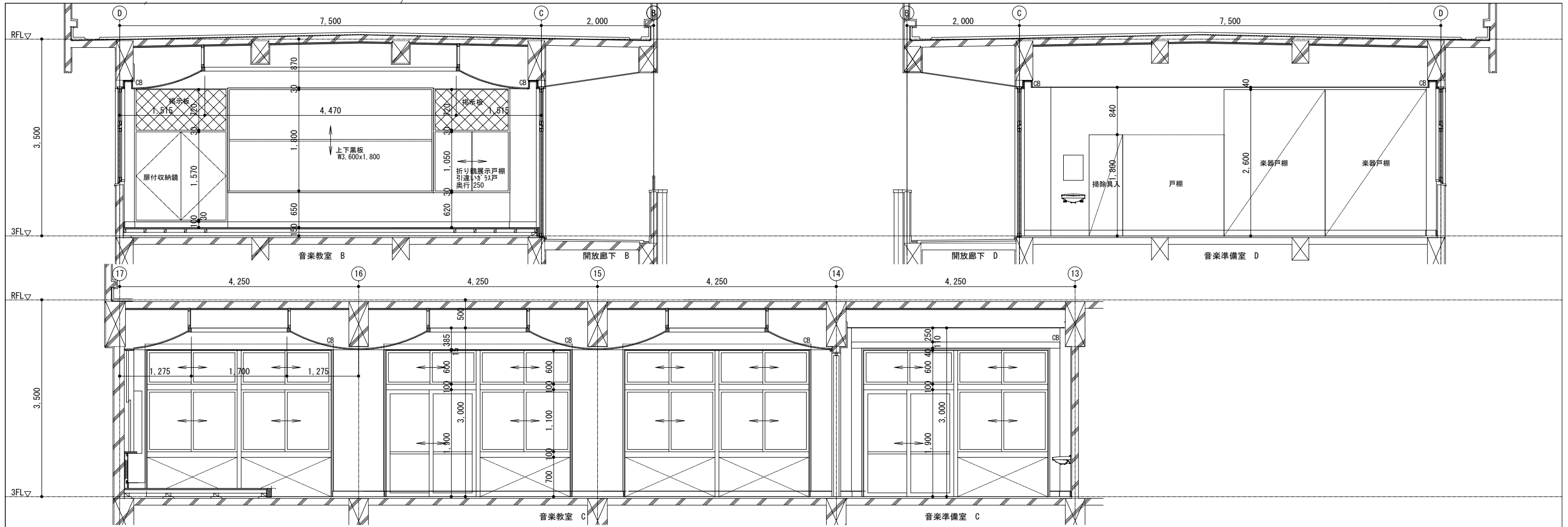

訂正	月. 日	詳細図下地凡例	協同組合建築設計団SOU間	1級建築士 前岡 正伸	設計年月日	設計	検 図	承認印	工事名称	令和8年度 小学校施設整備事業 板城西小学校長寿命化改良及びEV棟増築工事	図面番号
		鉄筋コンクリート躯体下地 ALC壁下地 コンクリートブロック壁下地 軽量鉄骨 (LGS) 壁下地 木組壁下地	1級建築士事務所 広島県知事登録24(1)第5062号 広島県広島市安佐南区長束五丁目33番19号	第234595号		製 図	担 当	承認年月日	校舎棟・特別教室棟・管理棟・配膳室棟 3階音楽教室 展開詳細図(2) (改修前)	縮尺 (A2:100% A3:70.7%) 1/50	A-1052

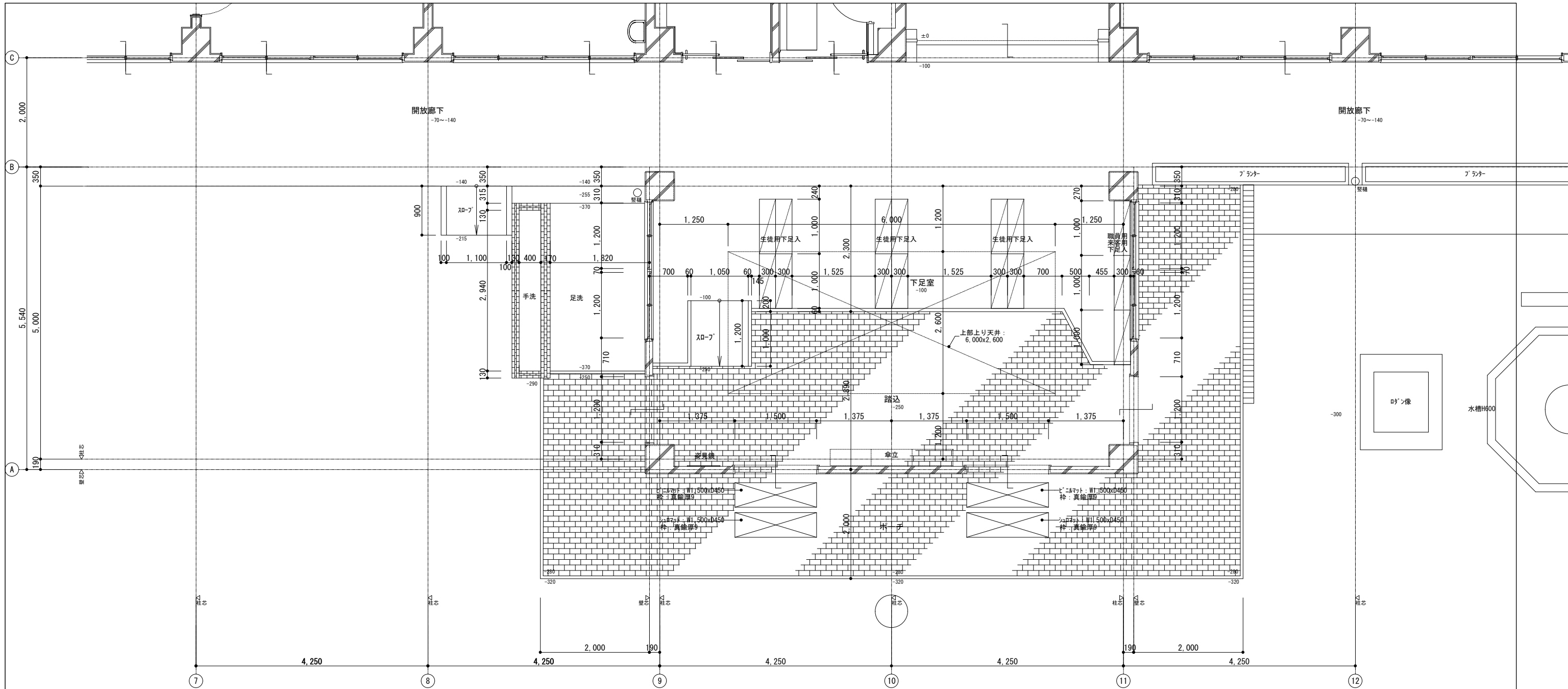

1階平面詳細図 1/50

訂正	月. 日	詳細図下地凡例	<table border="1"> <tr> <td></td> <td>鉄筋コンクリート躯体下地</td> <td></td> <td>ALC壁下地</td> </tr> <tr> <td></td> <td>コンクリートブロック壁下地</td> <td></td> <td>軽量鉄骨(LGS)壁下地</td> </tr> <tr> <td></td> <td>木組壁下地</td> <td></td> <td></td> </tr> </table>		鉄筋コンクリート躯体下地		ALC壁下地		コンクリートブロック壁下地		軽量鉄骨(LGS)壁下地		木組壁下地			協同組合建築設計団SOU間 1級建築士事務所 広島県知事登録24(1)第5062号 広島県広島市安佐南区長束五丁目33番19号	1級建築士 前岡 正伸 第234595号	設計年月日 設計 製 図	検 図 担 当	承認印 承認年月日	工事名称 令和8年度 小学校施設整備事業 板城西小学校長寿命化改良及びEV棟増築工事 校舎棟・特別教室棟・管理棟・配膳室棟 1階下足室廻り平面詳細図(改修前)	図面番号 A-1053 縮尺 (A2:100% A3:70.7%) 1/50
	鉄筋コンクリート躯体下地		ALC壁下地																			
	コンクリートブロック壁下地		軽量鉄骨(LGS)壁下地																			
	木組壁下地																					

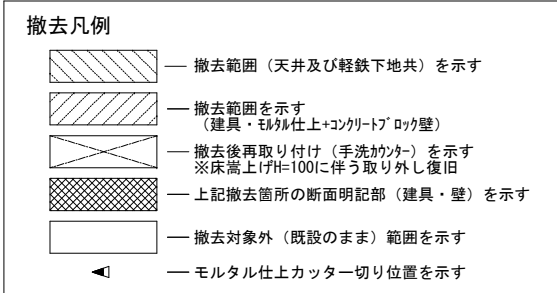
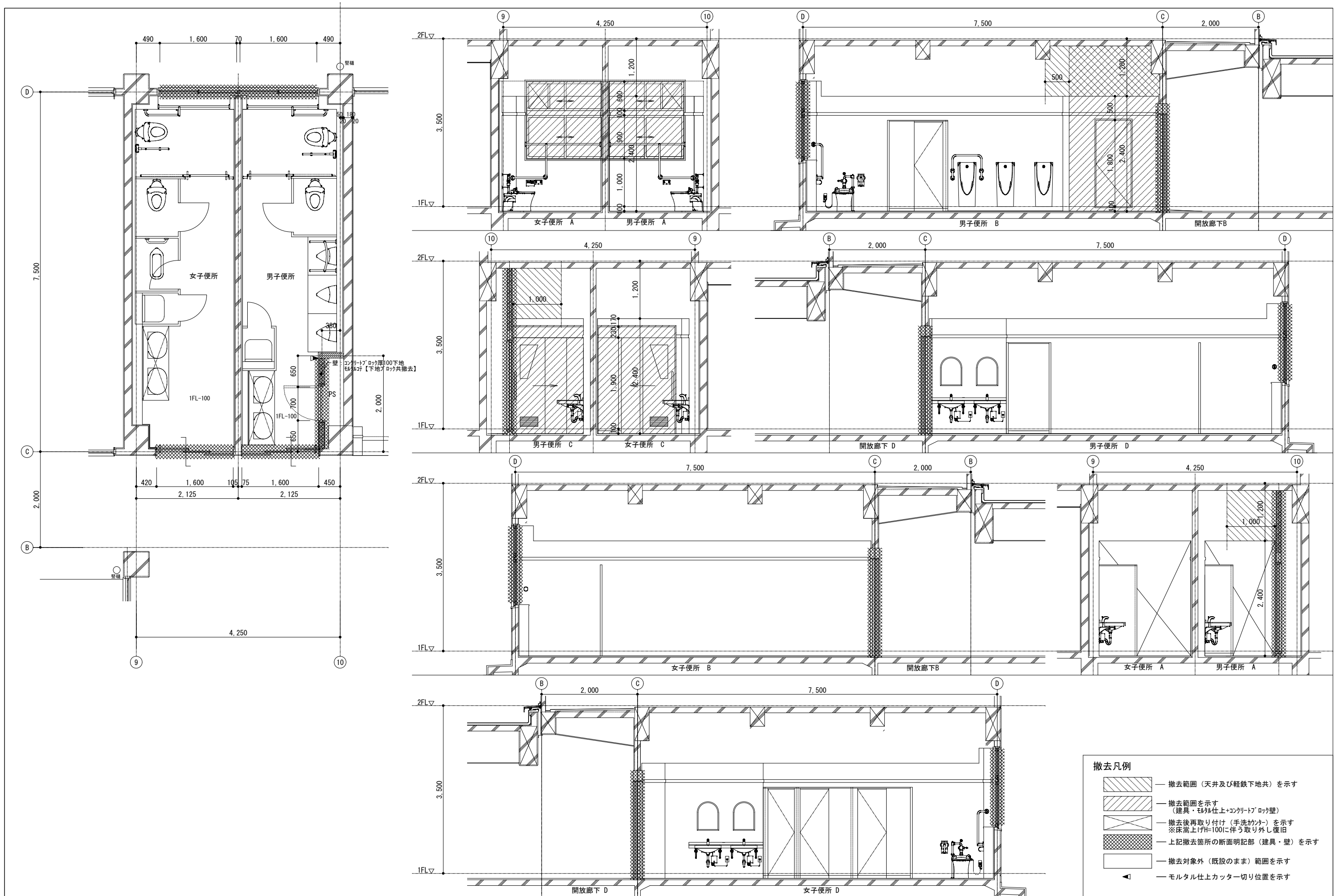

訂正	月. 日	詳細図下地凡例	協同組合建築設計団SOU間	設計年月日	設計	検 閲	承認印	工事名称	令和8年度 小学校施設整備事業	図面番号
		<ul style="list-style-type: none"> <li>鉄筋コンクリート躯体下地</li> <li>コンクリート・ロック壁下地</li> <li>木組壁下地</li> <li>ALC壁下地</li> <li>軽量鉄骨 (LGS) 壁下地</li> </ul>	1級建築士 前岡 正伸					板城西小学校長寿命化改良及びEV棟増築工事		
			1級建築士事務所 広島県知事登録24(1)第5062号 広島県広島市安佐南区長束五丁目33番19号		製 図	担 当	承認年月日	校舎棟・特別教室棟・管理棟・配膳室棟 1階便所 平面・展開詳細図 (改修前)	縮尺 (A2:100% A3:70.7%) 1/50	A-1054

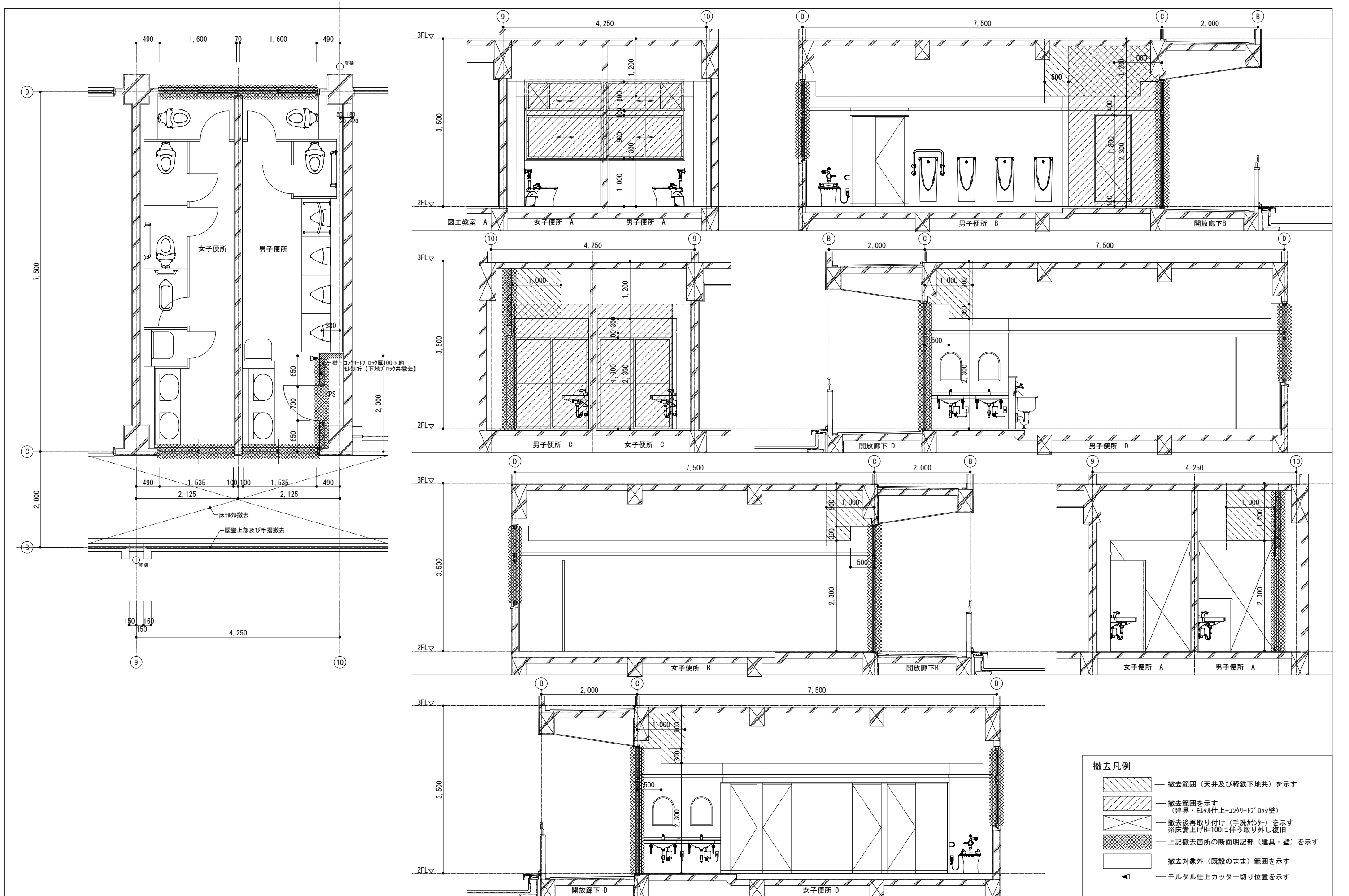

訂正	月. 日	詳細図下地凡例	協同組合建築設計団SOU間	1級建築士 前岡 正伸	設計年月日	設計	検 図	承認印	工事名称	令和8年度 小学校施設整備事業 板城西小学校長寿命化改良及びEV棟増築工事	図面番号
		 鉄筋コンクリート躯体下地 ALC壁下地 コンクリートブロック壁下地 木組壁下地   軽量鉄骨(LGS)壁下地	1級建築士事務所 広島県知事登録24(1)第5062号 広島県広島市安佐南区長束五丁目33番19号	第234595号					校舎棟・特別教室棟・管理棟・配膳室棟 2階便所 平面・展開詳細図(改修前)	縮尺 (A2:100% A3:70.7%) 1/50	A-1055

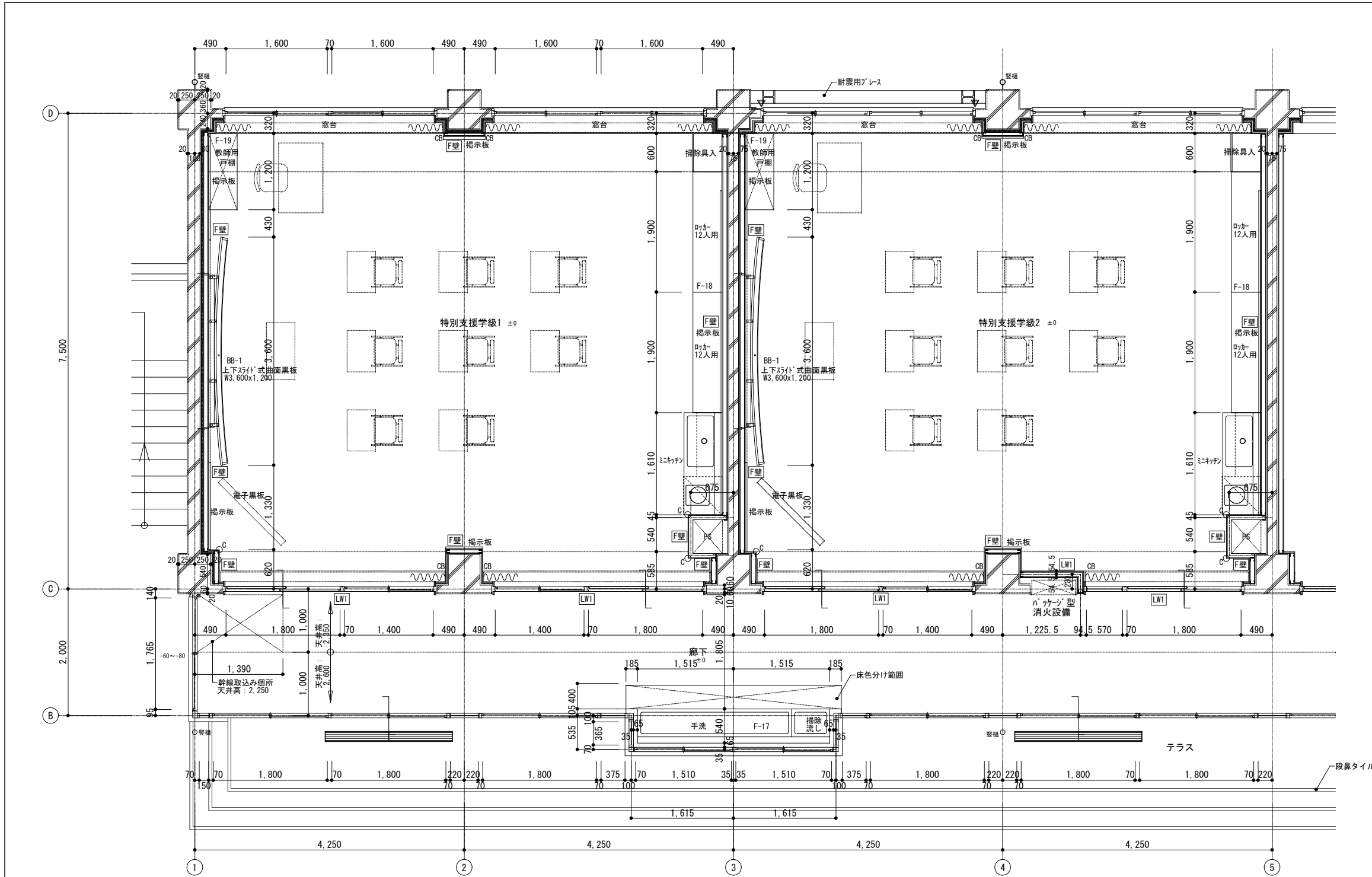

凡例  
 ▽— 構造スリット設置箇所を示す。  
 巾30x壁厚xH(高さは下表参照)

※共通事項  
 以降別図記載のスリットは、下記詳細参照  
 工事内容は壁両面のシール及びバッキング材共更新(新設)

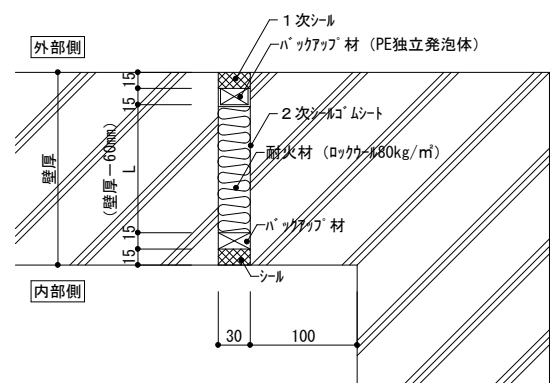

完全スリット(屋外仕様) 1/5

※現況スリット設置状況  
 ・開口部周辺の残存壁長さは100mm程度

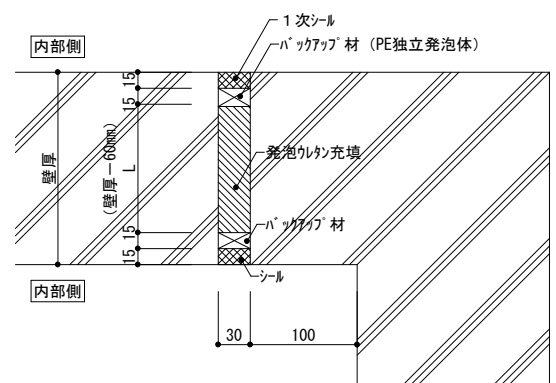

完全スリット(屋内仕様) 1/5

※現況スリット設置状況  
 ・開口部周辺の残存壁長さは100mm程度

構造スリット垂直長さ一覧表(改修後)

階	室名	長さ	箇所数
1	特別支援学級2	760	2
	男子便所	760	1
	職員室	760	1
	印刷室	2,140	1
	男子休憩室	2,140	1
	女子休憩室	2,140	1
		335	1
	女子更衣室	225	1
	湯沸室	760+200	1
	便所	760+200	1
2	配膳室	2,590	2
	倉庫4	760	2
	倉庫1	2,140	2
	普通教室1	460	2
	普通教室2	760	2

壁仕様凡例

- LW1 一令第114条区画壁(両面GB-F厚12.5+GB-H厚9.5)ｽﾌﾟ下まで
- LW3 耐火構造区画壁(片面GB-F厚21+GB-F厚21)ｽﾌﾟ下まで
- LW4 一般壁(両面GB-R厚12.5+GB-R厚9.5)天井まで
- LW5 一般壁(両面GB-R厚12.5)天井まで
- LW6 一ふかし壁(LGS65下地 片面GB-R厚12.5)天井まで
- F壁 一ふかし壁(LGS50下地 片面GB-R厚12.5)天井まで

その他の凡例

- CG 樹脂製コーナーガード L=1,800 ※部分詳細図参照
- C 塩ビ製面取りアングル L=1,800 ※部分詳細図参照
- S 設備用スイッチボックス
- K コンセントボックス
- LAN LAN接続ボックス

訂正	月 日	詳細図下地凡例	協同組合建築設計団SOU間	設計年月日	設計	検 閲	承認印	工事名称	令和8年度 小学校施設整備事業 板城西小学校長寿命化改良及びEV棟増築工事	図面番号
		<ul style="list-style-type: none"> <li>鉄筋コンクリート躯体下地</li> <li>コンクリートロック壁下地</li> <li>木組壁下地</li> <li>ALC壁下地</li> <li>軽量鉄骨(LGS)壁下地</li> </ul>	1級建築士事務所 広島県知事登録24(1)第5062号 広島県広島市安佐南区長束五丁目33番19号		製 図	担 当	承認年月日	図面名称	校舎棟・特別教室棟・管理棟・配膳室棟 1階特別支援学級 平面詳細図(改修後)	A-1056
								縮尺 (A2:100% A3:70.7%)	1/50	

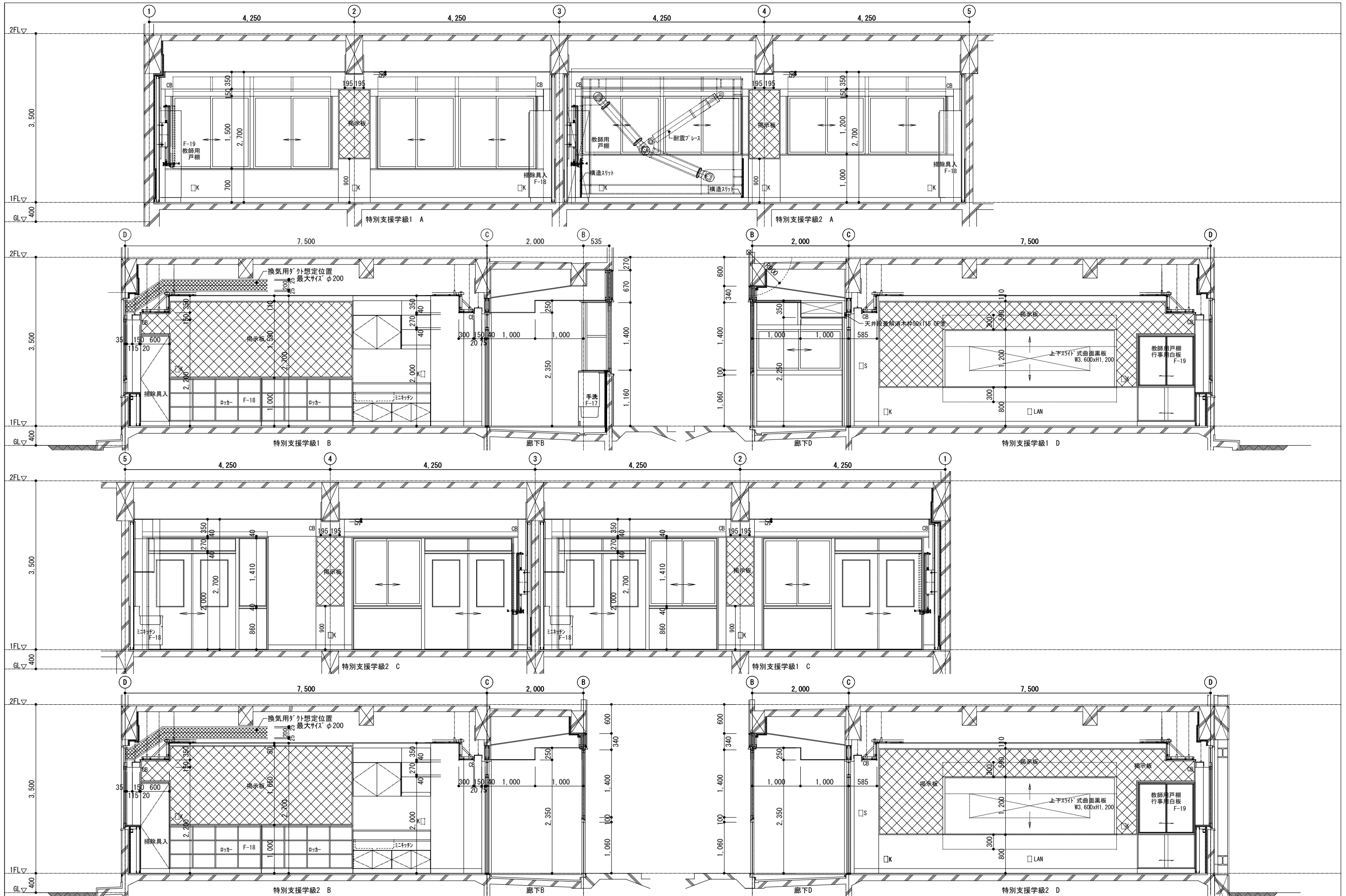

訂正	月、日	詳細図下地凡例	協同組合建築設計団SOU間 1級建築士事務所 広島県知事登録24(1)第5062号 広島県広島市安佐南区長束五丁目33番19号	1級建築士 前岡 正伸 第234595号	設計年月日	設計	検図	承認印	工事名称	令和8年度 小学校施設整備事業 板城西小学校長寿命化改良及びEV棟増築工事	図面番号
					製図	担当	承認年月日	図面名称	校舎棟・特別教室棟・管理棟・配膳室棟 1階特別支援学級 展開詳細図(改修後)		縮尺 (A2:100% A3:70.7%) 1/50

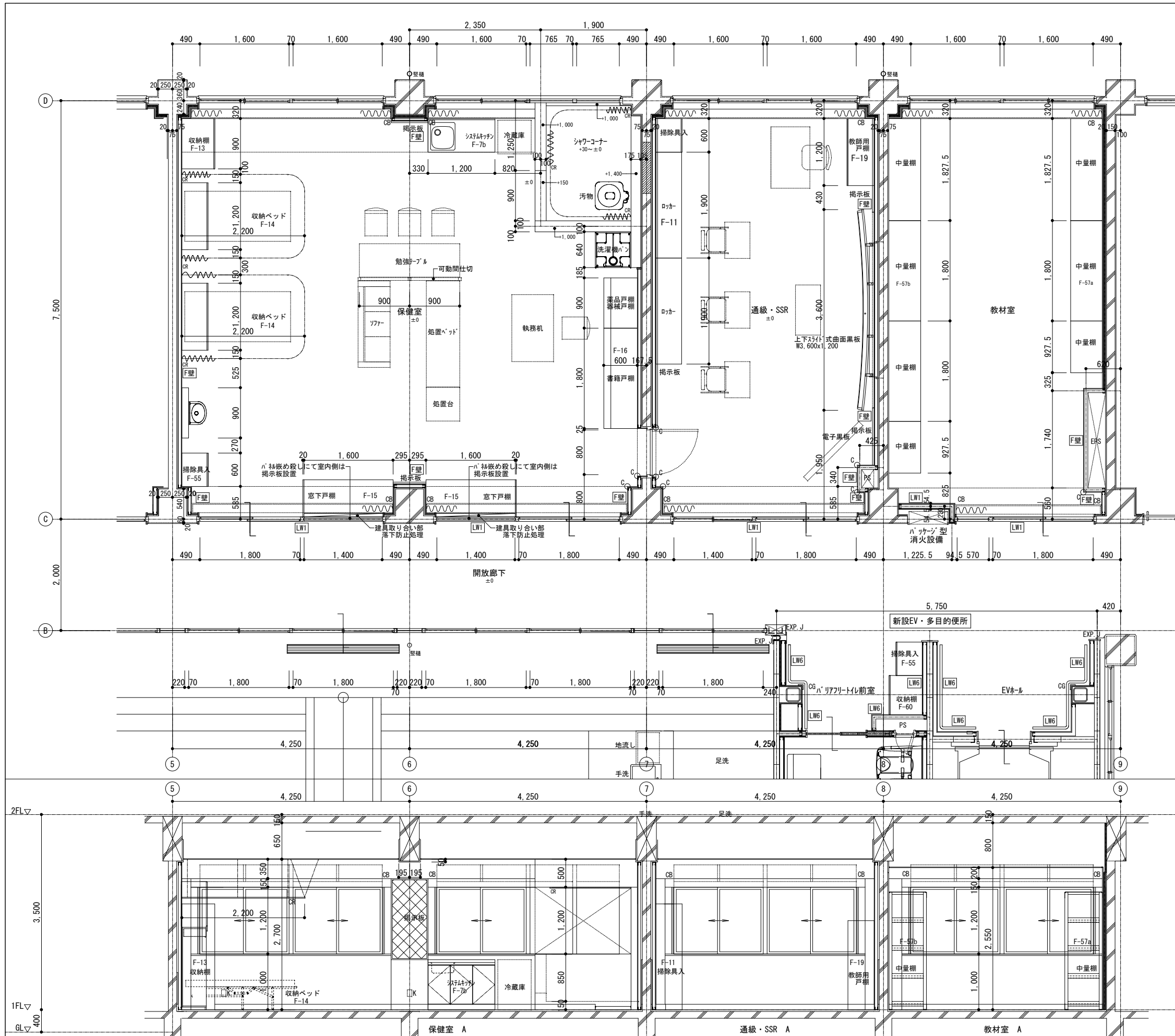

- 壁仕様凡例**
- LW1 一 令第114条区画壁 (両面GB-F厚12.5+GB-H厚9.5)スラ'下まで
  - LW3 一 耐火構造区画壁 (片面GB-F厚21+GB-F厚21)スラ'下まで
  - LW4 一 一般壁 (両面GB-R厚12.5+GB-R厚9.5)天井まで
  - LW5 一 一般壁 (両面GB-R厚12.5)天井まで
  - LW6 一 ふかし壁 (LGS65下地 片面GB-R厚12.5)天井まで
  - F壁 一 ふかし壁 (LGS50下地 片面GB-R厚12.5)天井まで
- その他の凡例**
- CG 樹脂製コーナーガード L=1,800 ※部分詳細図参照
  - C 塩ビ製面取りアングル L=1,800 ※部分詳細図参照
  - S 設備用スイッチボックス
  - K コンセントボックス
  - LAN LAN接続ボックス

訂正	月.日	詳細図下地凡例	協同組合建築設計団SOU間	設計年月日	設計	検 図	承認印	工事名称	令和8年度 小学校施設整備事業	図面番号
		<ul style="list-style-type: none"> <li>—— 鉄筋コンクリート躯体下地</li> <li>—— ALC壁下地</li> <li>—— コンクリートブロック下地</li> <li>—— 軽量鉄骨 (LGS) 壁下地</li> <li>—— 木組壁下地</li> </ul>	1級建築士事務所 広島県知事登録24(1)第5062号 広島県広島市安佐南区長束五丁目33番19号	1級建築士 前岡 正伸	製 図	担 当	承認年月日	板城西小学校長寿命化改良及びEV棟増築工事 校舎棟・特別教室棟・管理棟・配膳室棟 1階保健室・通級・SSR・教室 平面・展開詳細図(1) (改修後)	縮尺 (A2:100% A3:70.7%) 1/50	A-1058

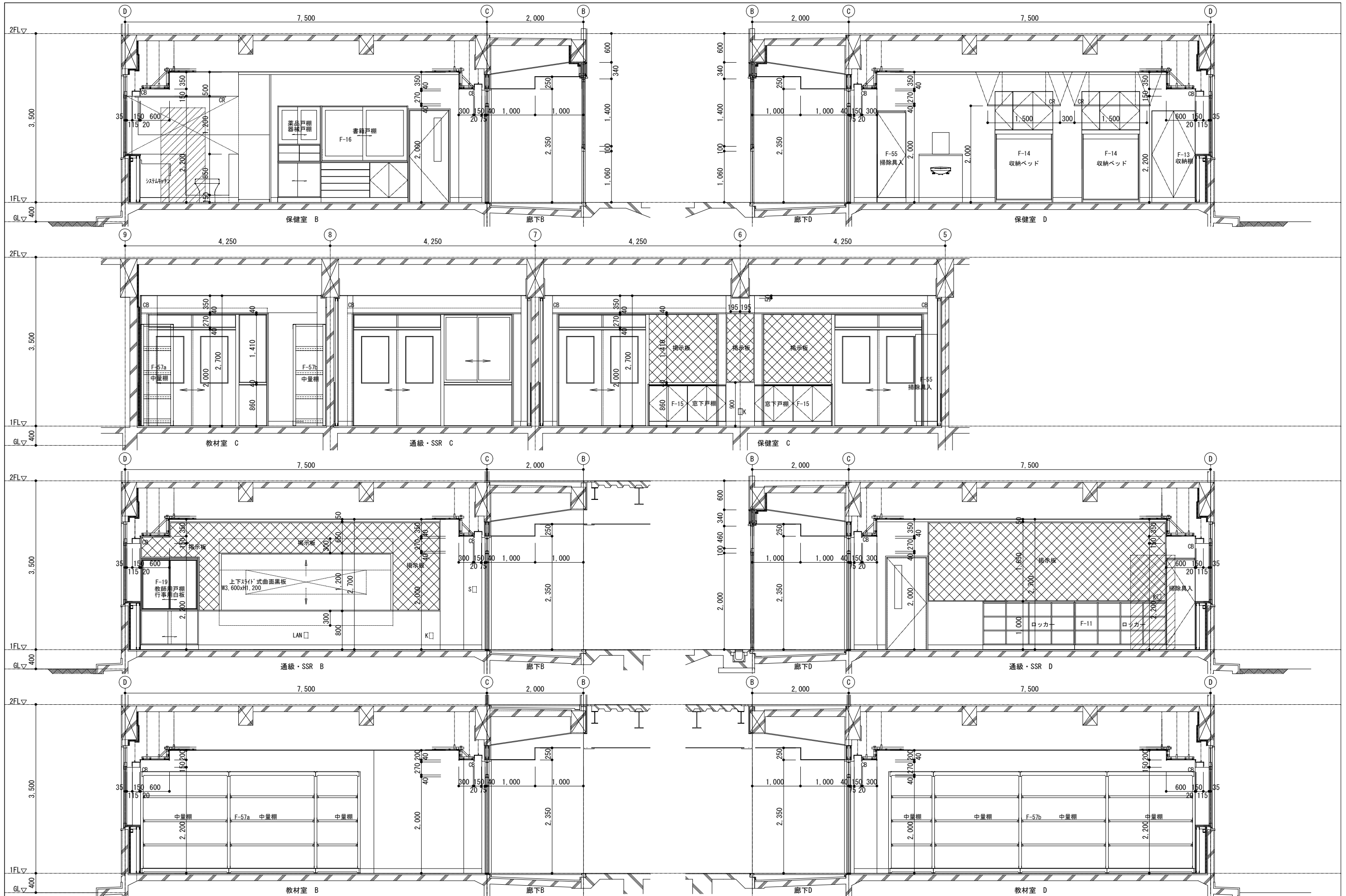

訂正	月. 日	詳細図下地凡例	協同組合建築設計団SOU間 1級建築士事務所 広島県知事登録24(1)第5062号 広島県広島市安佐南区長束五丁目33番19号	1級建築士 前岡 正伸 第234595号	設計年月日	設計	検 図	承認印	工事名称	令和8年度 小学校施設整備事業 板城西小学校長寿命化改良及びEV棟増築工事	図面番号 A-1059
					製 図	担 当	承認年月日	図面名称	校舎棟・特別教室棟・管理棟・配膳室棟 1階保健室・通級・SSR・教室 展開詳細図(2) (改修後)		

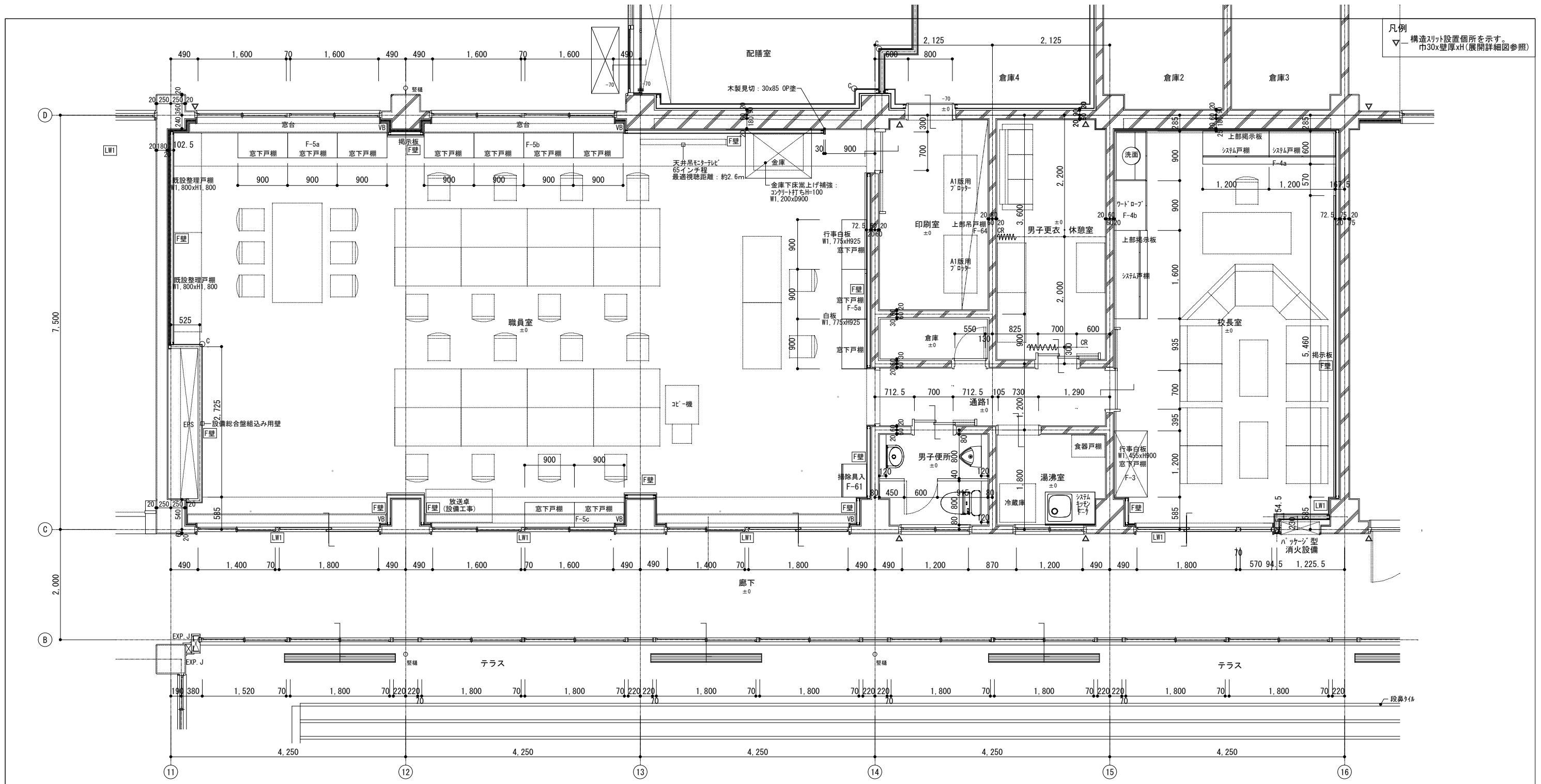

凡例  
 ▽ 構造スリット設置個所を示す。  
 巾30x壁厚xH(展開詳細図参照)

- 壁仕様凡例**
- LW1 一令第114条区画壁(両面GB-F厚12.5+GB-H厚9.5)ｽﾌﾟﾗ下まで
  - LW3 一耐火構造区画壁(片面GB-F厚21+GB-F厚21)ｽﾌﾟﾗ下まで
  - LW4 一一般壁(両面GB-R厚12.5+GB-R厚9.5)天井まで
  - LW5 一一般壁(両面GB-R厚12.5)天井まで
  - LW6 一ふかし壁(LGS65下地 片面GB-R厚12.5)天井まで
  - F壁 一ふかし壁(LGS50下地 片面GB-R厚12.5)天井まで

- その他の凡例**
- CG 樹脂製コーナーガード L=1,800 ※部分詳細図参照
  - C 塩ビ製面取りアングル L=1,800 ※部分詳細図参照
  - S 設備用スイッチボックス
  - K コンセントボックス
  - LAN LAN接続ボックス

訂正	月 日	詳細図下地凡例	協同組合建築設計団SOU間	1級建築士 前岡 正伸	設計年月日	設計	検 閲	承認印	工事名称	令和8年度 小学校施設整備事業 板城西小学校長寿命化改良及びEV棟増築工事	図面番号
		<ul style="list-style-type: none"> <li>鉄筋コンクリート躯体下地</li> <li>コンクリートブロック壁下地</li> <li>木組壁下地</li> <li>ALC壁下地</li> <li>軽量鉄骨(LGS)壁下地</li> </ul>	1級建築士事務所 広島県知事登録24(1)第5062号 広島県広島市安佐南区長束五丁目33番19号	第234595号		製 図	担 当	承認年月日	図面名称	校舎棟・特別教室棟・管理棟・配膳室棟 1階職員室・校長室・印刷室他 平面詳細図(改修後)	A-1060
									縮尺 (A2:100% A3:70.7%)	1/50	

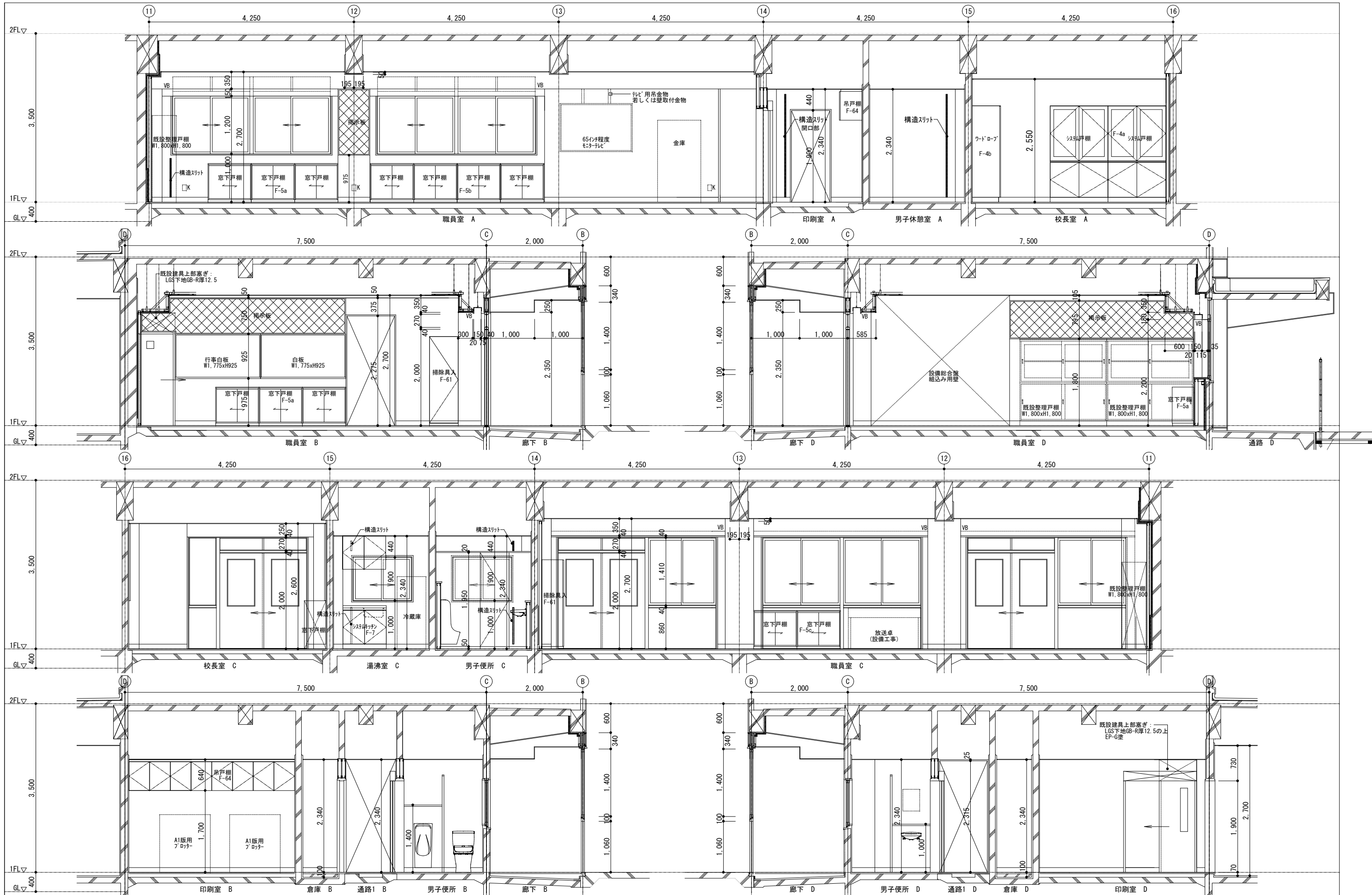

訂正	月.日	詳細図下地凡例	協同組合建築設計団SOU間	1級建築士 前岡 正伸	設計年月日	設計	検 図	承認印	工事名称	令和8年度 小学校施設整備事業	図面番号	
		鉄筋コンクリート躯体下地 ALC壁下地 コンクリートブロック壁下地 軽量鉄骨 (LGS) 壁下地 木組壁下地	1級建築士事務所 広島県知事登録24(1)第5062号 広島県広島市安佐南区長束五丁目33番19号	第234595号					板城西小学校長寿命化改良及びEV棟増築工事	校舎棟・特別教室棟・管理棟・配膳室棟 1階職員室・校長室・印刷室他 展開詳細図(1)(改修後)	縮尺 (A2:100% A3:70.7%) 1/50	A-1061

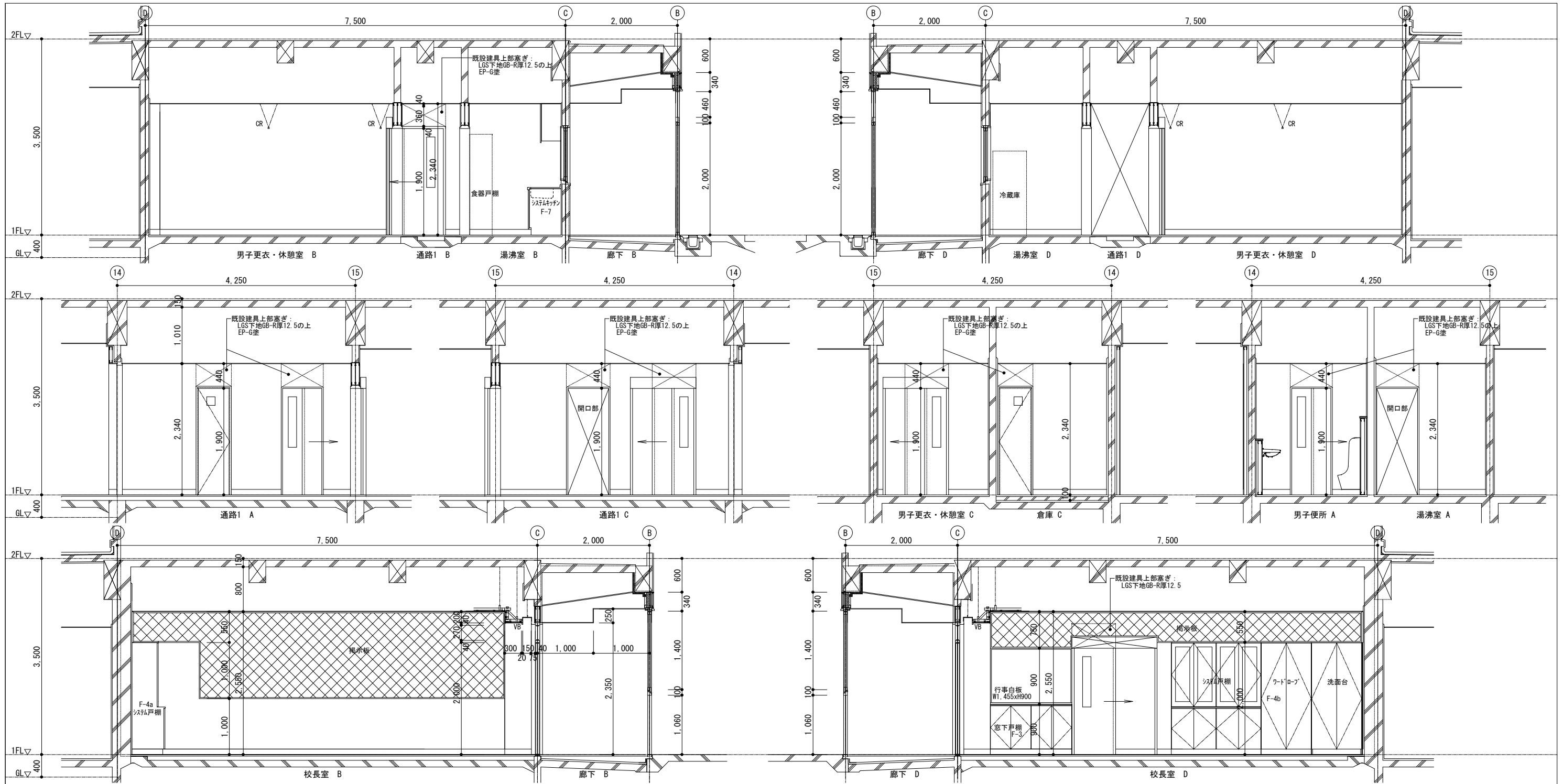

訂正	月. 日	詳細図下地凡例	協同組合建築設計団SOU間 1級建築士事務所 広島県知事登録24(1)第5062号 広島県広島市安佐南区長束五丁目33番19号	1級建築士 前岡 正伸 第234595号	設計年月日	設計	検 閲	承認印	工事名称	令和8年度 小学校施設整備事業 板城西小学校長寿命化改良及びEV棟増築工事	図面番号
					製 図	担 当	承認年月日	図面名称	校舎棟・特別教室棟・管理棟・配膳室棟 1階職員室・校長室・印刷室他 展開詳細図(2) (改修後)	縮尺 (A2:100% A3:70.7%) 1/50	A-1062

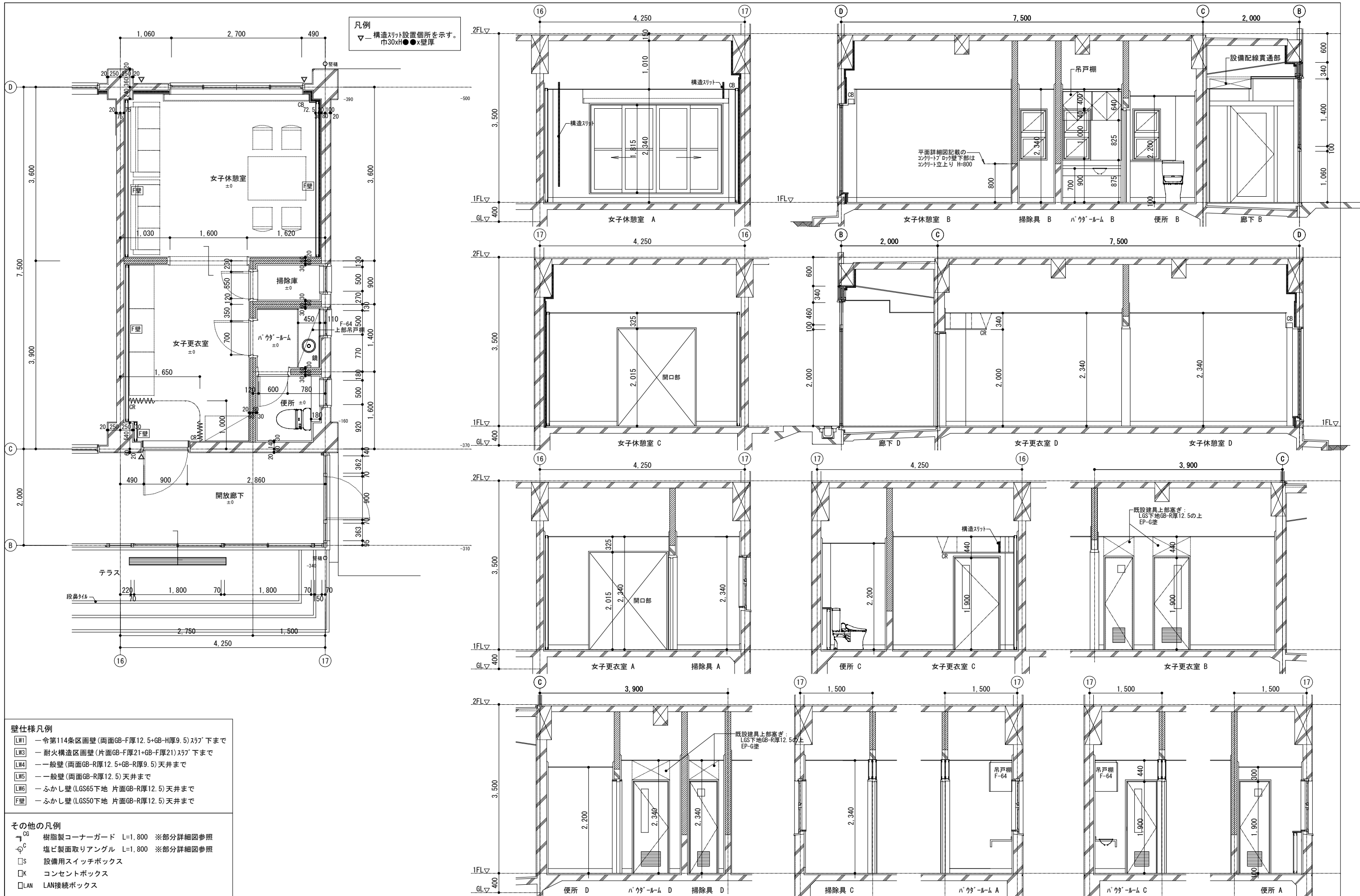

凡例  
 ▽ 構造スリット設置箇所を示す。  
 巾30xH●●x壁厚

- 壁仕様凡例
- LW1 一 令第114条区画壁(両面GB-F厚12.5+GB-H厚9.5)スラフ下まで
  - LW3 一 耐火構造区画壁(片面GB-F厚21+GB-F厚21)スラフ下まで
  - LW4 一 一般壁(両面GB-R厚12.5+GB-R厚9.5)天井まで
  - LW5 一 一般壁(両面GB-R厚12.5)天井まで
  - LW6 一 ふかし壁(LGS65下地 片面GB-R厚12.5)天井まで
  - F壁 一 ふかし壁(LGS50下地 片面GB-R厚12.5)天井まで

- その他の凡例
- CG 樹脂製コーナーガード L=1,800 ※部分詳細図参照
  - CA 塩ビ製面取りアングル L=1,800 ※部分詳細図参照
  - CS 設備用スイッチボックス
  - CK コンセントボックス
  - LAN LAN接続ボックス

訂正	月	日	詳細図下地凡例
			鉄筋コンクリート躯体下地
			ALC壁下地
			コンクリートブロック壁下地
			軽量鉄骨(LGS)壁下地
			木組壁下地

協同組合建築設計団SOU間		1級建築士 前岡 正伸		設計年月日	設計	検 図	承認印	工事名称	令和8年度 小学校施設整備事業 板城西小学校長寿命化改良及びEV棟増築工事	図面番号
1級建築士事務所 広島県知事登録24(1)第5062号 広島県広島市安佐南区長束五丁目33番19号		第234595号			製 図	担 当	承認年月日	図面名称	校舎棟・特別教室棟・管理棟・配膳室棟 1階女子休憩室廻り 平面・展開詳細図(改修後)	縮尺 (A2:100% A3:70.7%) 1/50

A-1063

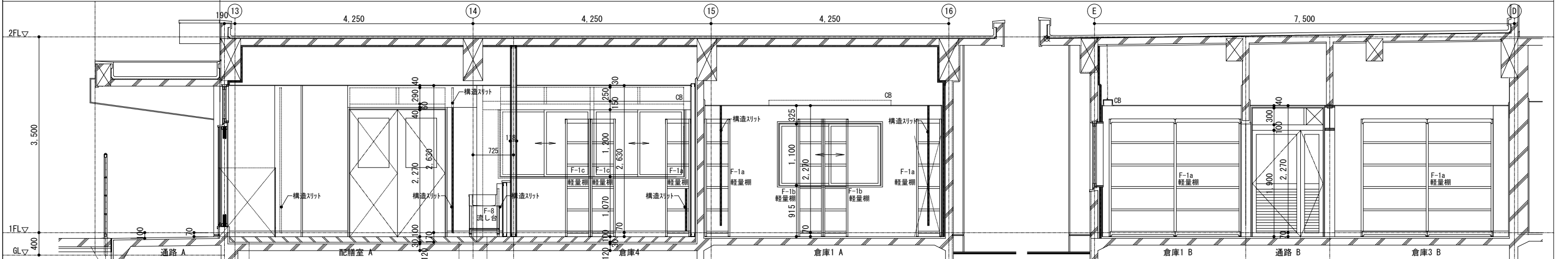
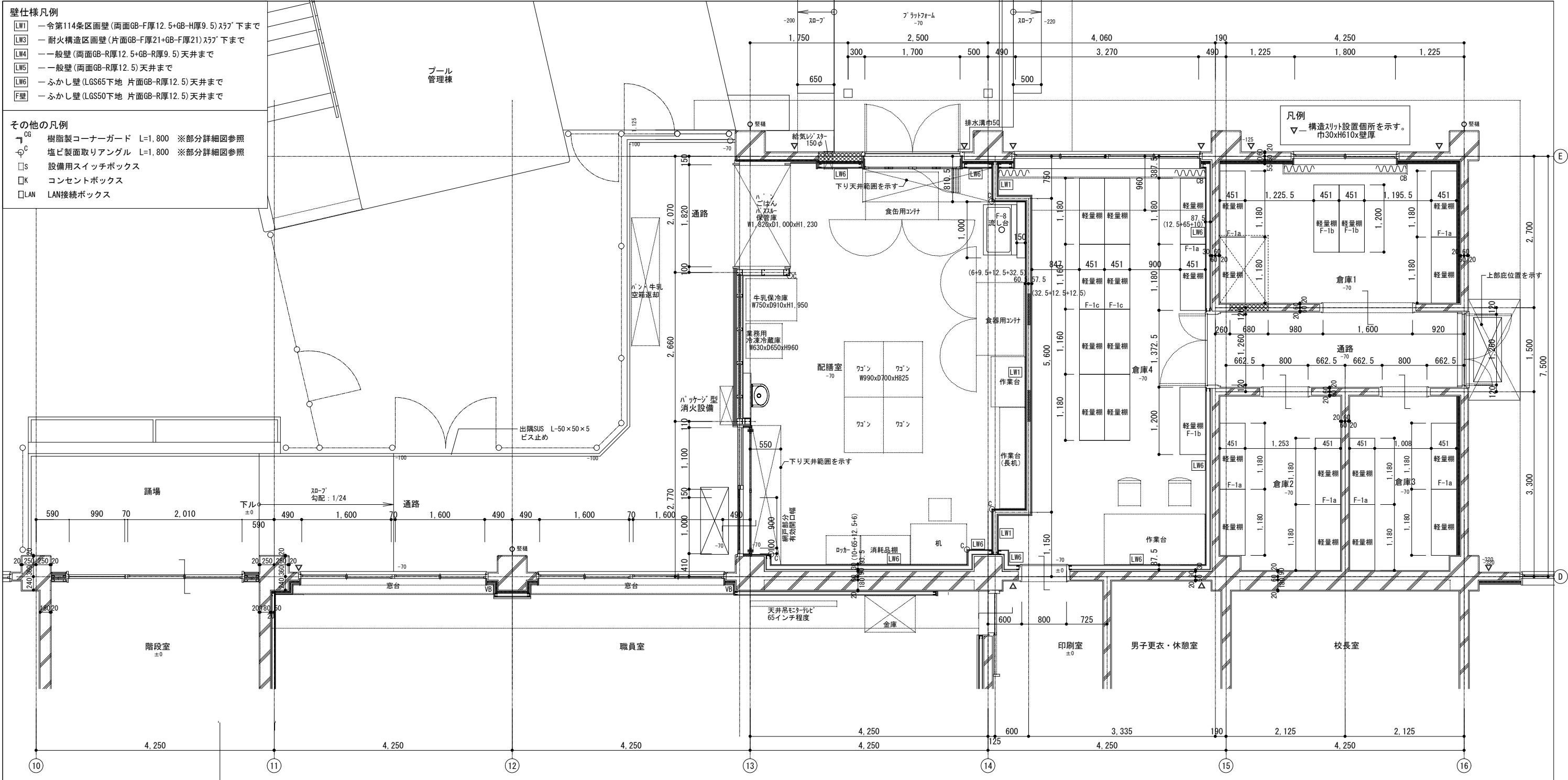

訂正	月 日	詳細図下地凡例	協同組合建築設計団SOU間	設計年月日	設計	検 閲	承認印	工事名称	令和8年度 小学校施設整備事業	図面番号
		<ul style="list-style-type: none"> <li>鉄筋コンクリート躯体下地</li> <li>ALC壁下地</li> <li>コンクリートブロック壁下地</li> <li>軽量鉄骨(LGS)壁下地</li> <li>木組壁下地</li> </ul>	1級建築士事務所 広島県知事登録24(1)第5062号 広島県広島市安佐南区長束五丁目33番19号		1級建築士 前岡 正伸 第234595号			板城西小学校長寿命化改良及びEV棟増築工事	校舎棟・特別教室棟・管理棟・配膳室棟 1階配膳室・倉庫廻り 平面・展開詳細図(1)(改修後)	A-1064
					製 図	担 当	承認年月日	縮尺 (A2:100% A3:70.7%)	1/50	

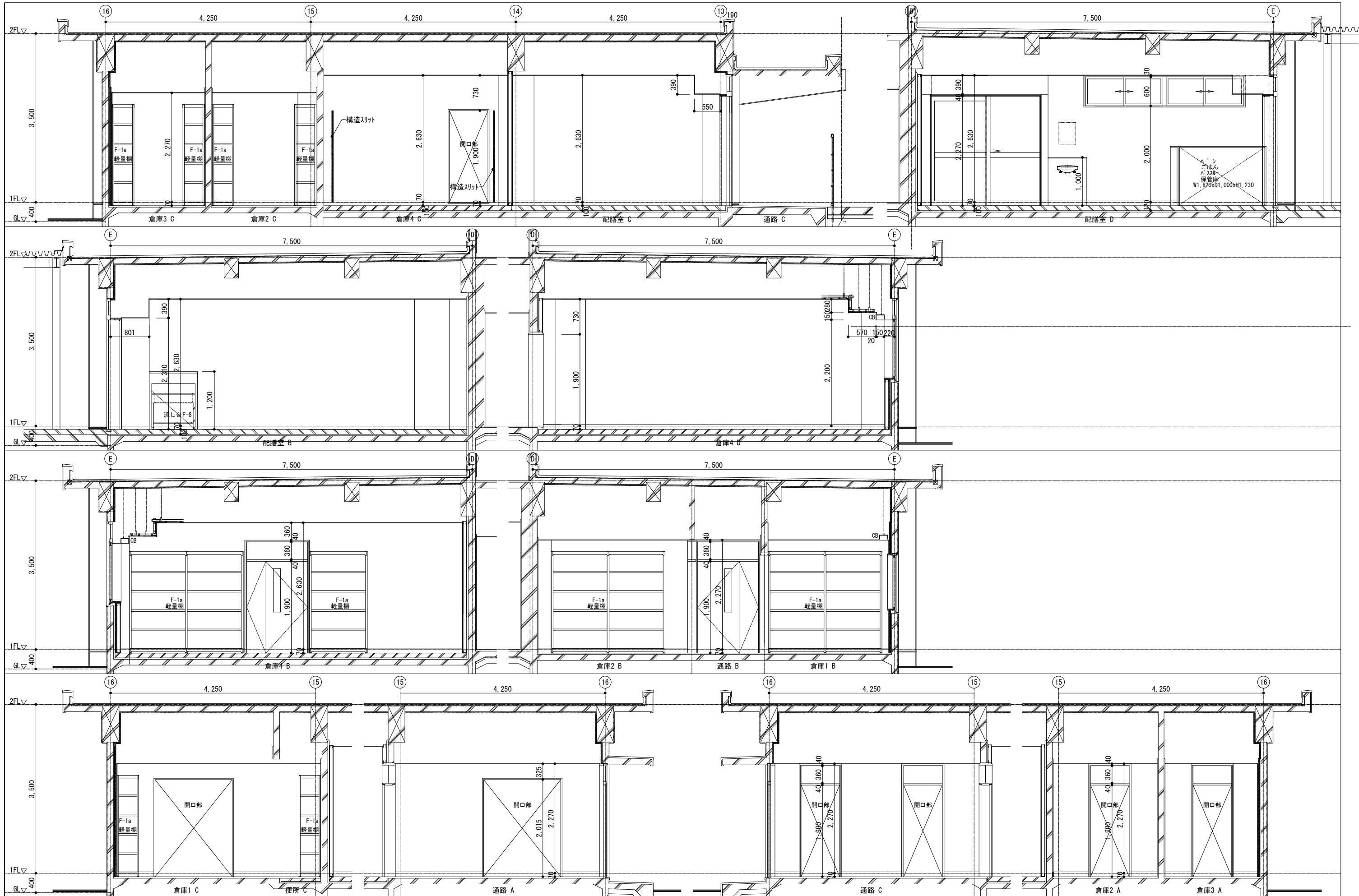

訂正	月.日	詳細図下地凡例	協同組合建築設計団SOU間	1級建築士 前岡 正伸	設計年月日	設計	検 図	承認印	工事名称	令和8年度 小学校施設整備事業	図面番号
		<ul style="list-style-type: none"> <li> 鉄筋コンクリート躯体下地</li> <li> コンクリートブロック壁下地</li> <li> 木組壁下地</li> <li> ALG壁下地</li> <li> 軽量鉄骨 (LGS) 壁下地</li> </ul>	1級建築士事務所 広島県知事登録24(1)第5062号 広島県広島市安佐南区長束五丁目33番19号	第234595号					板城西小学校長寿命化改良及びEV棟増築工事 校舎棟・特別教室棟・管理棟・配膳室棟 1階配膳室・倉庫廻り 展開詳細図(2) (改修後)	縮尺 (A2:100% A3:70.7%) 1/50	A-1065

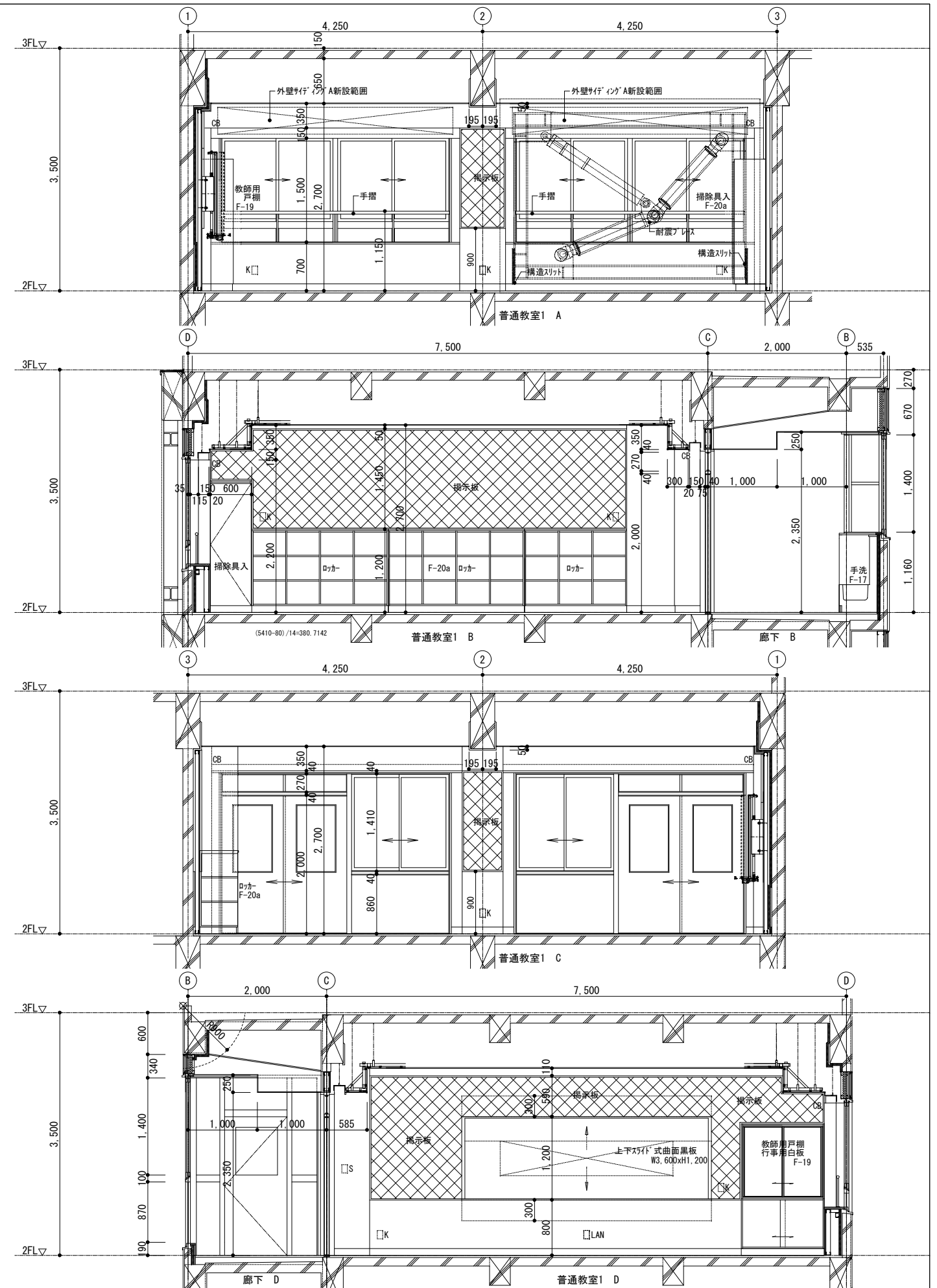
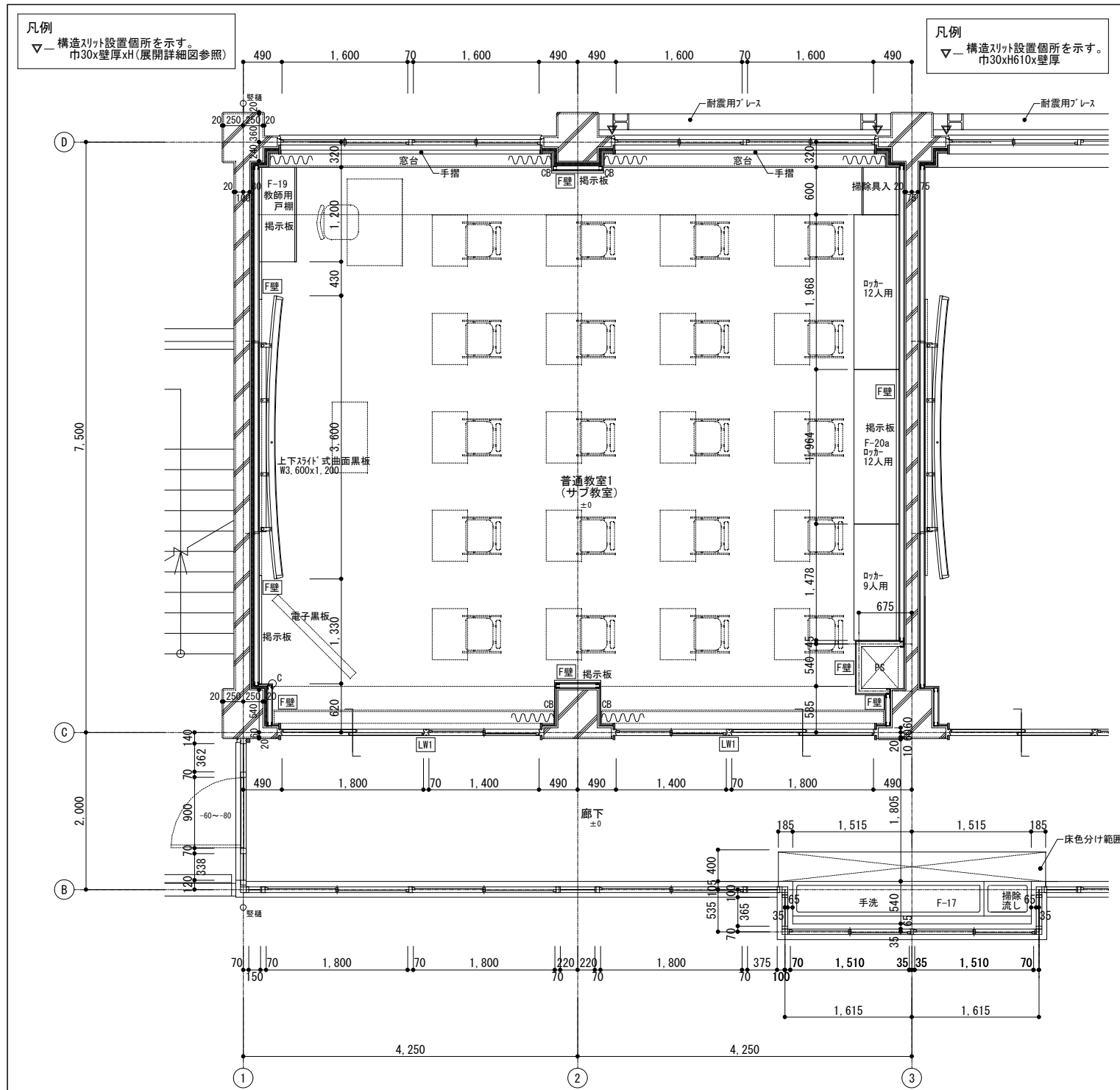

- 壁仕様凡例
- LW1 一 令第114条区画壁(両面GB-F厚12.5+GB-H厚9.5)スラ7'下まで
  - LW3 一 耐火構造区画壁(片面GB-F厚21+GB-F厚21)スラ7'下まで
  - LW4 一 一般壁(両面GB-R厚12.5+GB-R厚9.5)天井まで
  - LW5 一 一般壁(両面GB-R厚12.5)天井まで
  - LW6 一 ふかし壁(LGS65下地 片面GB-R厚12.5)天井まで
  - F壁 一 ふかし壁(LGS50下地 片面GB-R厚12.5)天井まで

- その他の凡例
- CG 樹脂製コーナーガード L=1,800 ※部分詳細図参照
  - CA 塩ビ製面取りアングル L=1,800 ※部分詳細図参照
  - CS 設備用スイッチボックス
  - CK コンセントボックス
  - CLAN LAN接続ボックス

訂正	月・日	詳細図下地凡例
		鉄筋コンクリート躯体下地
		ALC壁下地
		コンクリートブロック壁下地
		軽量鉄骨(LGS)壁下地
		木組壁下地

協同組合建築設計団SOU間  
1級建築士事務所 広島県知事登録24(1)第5062号  
広島県広島市安佐南区長束五丁目33番19号

1級建築士 前岡 正伸  
第234595号

設計年月日	設計	検 図	承認印	工事名称	図面番号
				令和8年度 小学校施設整備事業 板城西小学校長寿命化改良及びEV棟増築工事	図面番号 A-1066
	製 図	担 当	承認年月日	図面名称 校舎棟・特別教室棟・管理棟・配膳室棟 2階普通教室 平面・展開詳細図(1) (改修後)	縮尺 (A2:100% A3:70.7%) 1/50