2-⑦　都市公園の整備促進について

東広島市の現状と課題・取組状況

防災・減災及び経済成長に資する
社会資本整備の促進について

○ 本市はこれまで、人口の増加に伴い、児童の遊戯、高齢者の憩いや運動の場となる身近な公園として住区基幹公園の整備を推進してきた。また、昭和60年度以降、総合的な運動のニーズに応えていくため、都市基幹公園の整備が必要である。

○ 都市化の進展に伴い、市民に心の潤いと安らぎを与える憩いの場やレクリエーション活動の場、また災害時における避難場所としての機能などを有する都市公園の整備が必要である。

【東広島運動公園　（拡張区域　赤着色部）】
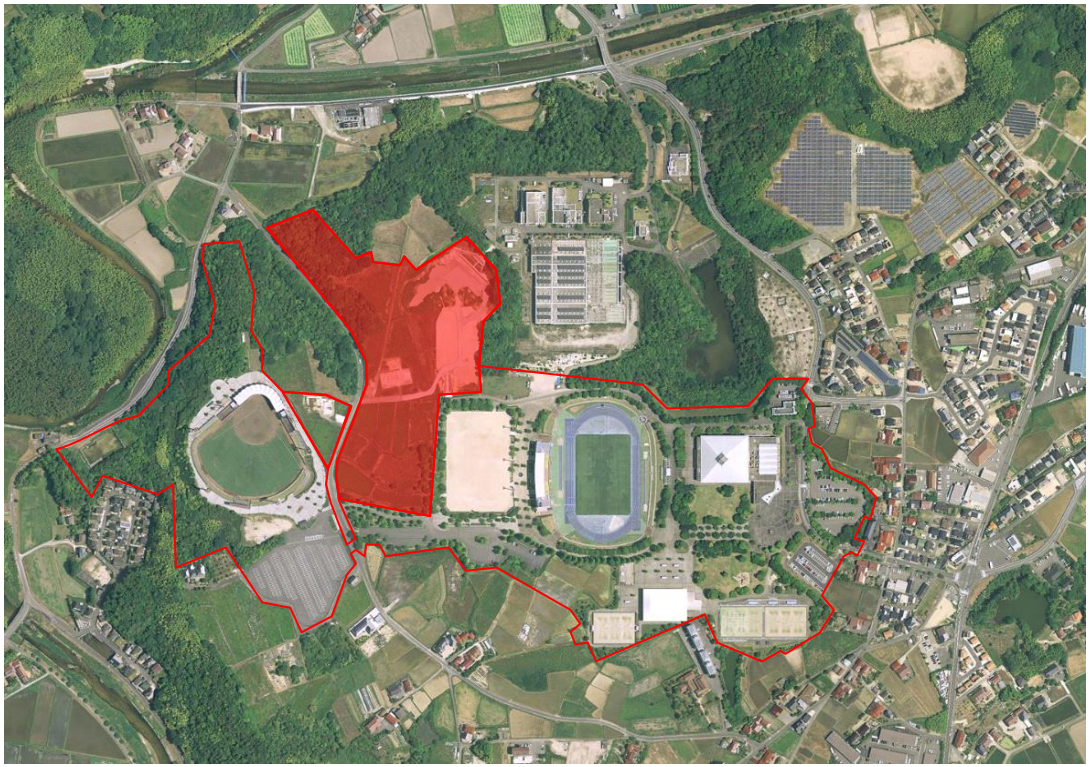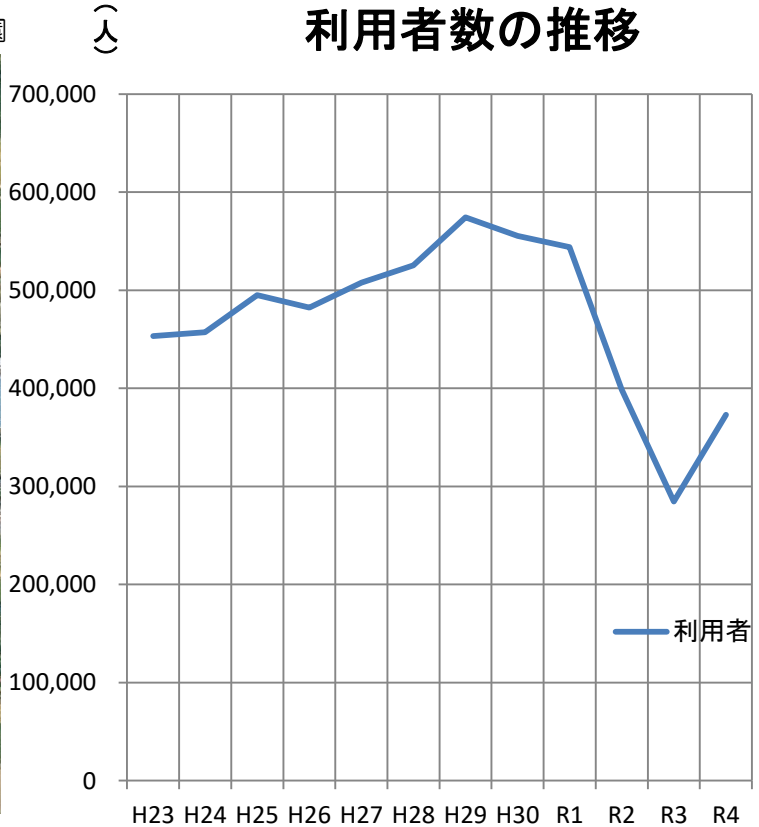
東広島運動公園