

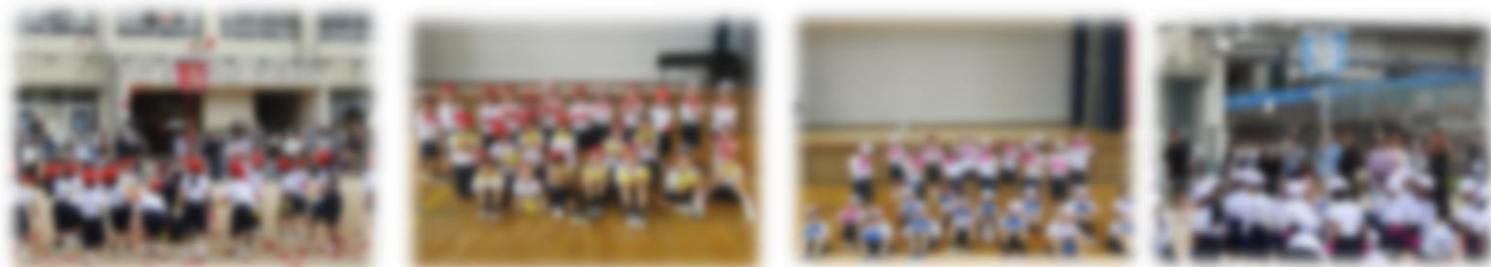

郷田小学校第1学年 No. 6 令和8年5月29日

体育参観日ありがとうございました

23日(土)は、小学校に入学して初めての体育参観日でした。練習の成果をおうちの方々に見せることができ、子供たちはとても嬉しかったと思います。温かい声援をありがとうございました。運動会の練習を通してつけた力をこれからの学習や生活に生かしていきます。ご家庭での子供達への励ましや体調管理等、ありがとうございました。



体力テストがあります

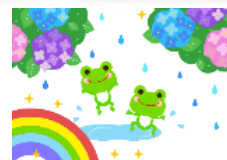

6月初めの体育の時間に体力テストを行います。1年生は初めてなので、学校で少しずつ練習をします。ぜひ、ご家庭でも上体起こし(腹筋運動)やストレッチなどに取り組んでみてください。下の表は、昨年度の1年生の平均値です。参考にしてください。

握力 (kg)	上体起こし (回) ※30秒間	長座体前屈 (cm)	反復横跳び (回) ※20秒間	20m シャトルラ ン	50m走 (秒)	立ち幅跳び (cm)	ボール投げ (m)
7.9	10.1	22.6	25.2	20.9	12.1	112.2	8.9





絵の具道具の申込書を配布しています

「水彩セット」の申込袋を配布しています。絵の具道具は、主に図画工作科の授業で使用します。学校で購入される方(フルセット購入・単品購入)は、6月8日(月)までに申込袋に代金を入れて持たせてください。すでに絵の具道具をお持ちの方は、下記のものがあるかご確認ください。よろしくお願いいたします。

- | | | |
|-------------------------------|------------------------------------|-------------------------------------|
| <input type="checkbox"/> バッグ | <input type="checkbox"/> 絵筆(大・中・小) | <input type="checkbox"/> 水彩絵の具(12色) |
| <input type="checkbox"/> パレット | <input type="checkbox"/> 小さいぞうきん2枚 | <input type="checkbox"/> 筆洗(筆洗い) |

かくしゅうよてい

6/1~6/5

にち	ようび	げこうじこく	ぎょうじ よてい	かくしゅうよてい	☆しゅくだい ★もってくるもの	れんらく・さいん
1	げつ	14:45 1・2ねん げこう		1 さんすう 2 こくご 3 しょしゃ 4 せいかつ 5 おんがく	☆おんどく(さとうとしお) ☆ぷりんと2まい ★げつせっと ★まいにちせっと ★こくごのせっと ★さんすうのせっと	 さいん ()
2	か	14:45 1~3ねん げこう		1 さんすう 2 こくご 3 たいいく 4 こくご 5 せいかつ	☆おんどく(さとうとしお) ☆ぷりんと2まい ★まいにちせっと ★こくごのせっと ★さんすうのせっと ★さんすう②のきょうかしょ	 さいん ()
3	すい	13:30 いっせい げこう		1 こくご 2 たいいく 3 さんすう 4 こくご	☆おんどく(さとうとしお) ☆ぷりんと2まい ★まいにちせっと ★こくごのせっと ★さんすうのせっと	 さいん ()
4	もく	14:20 いっせい げこう		1 こくご 2 ぶらっしんぐしどう 3 さんすう 4 どうとく 5 せいかつ	☆おんどく(さとうとしお) ☆ぷりんと2まい ★まいにちせっと ★こくごのせっと ★さんすうのせっと	 さいん ()
5	きん	14:20 1・2ねん げこう		1 こくご 2 たいいく 3 ずこう 4 ずこう 5 おんがく	☆おんどく(さとうとしお) ☆ぷりんと2まい ★まいにちせっと ★こくごのせっと	 さいん ()